



# CATÁLOGO

**SEMENTALES**  
**ABRIL 2021**



# ACHIEVER



HIJA: DENOVO ACHIEVER 7333-ET



PRUEBA DE TIPO DE ABRIL 2021			
HA 04/21	406 Hijas	146 Rebaños	97% Fiab.
Estatura	-1,15		
Fortaleza	-0,96		
Capacidad	-0,81		
Angulosidad	+0,51		
Ángulo de Grupa	-0,66		
Ancho de Grupa	-0,33		
Patas Vista Lateral	-0,76		
Patas Vista Posterior	+0,94		
Talón	+0,29		
Puntuación Patas y Pies	+0,73		
Inserción Ubre Anterior	+0,63		
Altura Ubre Posterior	+1,01		
Anchura Ubre Posterior	+0,84		
Ligamento	+0,23		
Profundidad de la Ubre	+0,15		
Colocación Pezones Delan.	+1,03		
Colocación Pezones Tras.	+1,24		
Longitud Pezones	-0,05		

29H018296 ABS ACHIEVER-ET  
**YODER X ALTAEMBASSY X ROBUST**  
 N° DE REGISTRO. H0840003128557482  
 FECHA DE NACIMIENTO: 15/11/2015 aAa 423  
 RECESIVOS/HAPLOTIPOS: HH5

<b>NM\$ +844</b>	<b>TPI® +2875</b>	<b>FMS +761</b>
<b>FE 255</b>	<b>CM\$ +884</b>	<b>AHI +104</b>

IB-M/USA 04/21	1715 HIJAS	357 REBAÑOS	99% FIAB.
Leche	+202 lbs		
Proteína	+27 lbs	+0,07	
Grasa	+121 lbs	+0,40	

PRUEBAS DE TIPO ABRIL 2021		97% Fiab.
Tipo		+0,76
Compuesto de Ubre		+0,99
Compuesto de Patas y Pies		+1,06

PRUEBAS DE SALUD Y MANEJO ABRIL 2021	
Vida Productiva	+4,9
Facilidad de Parto	1,6%
Facilidad de Parto Hijas	2,2%
Tasa de Preñez Hijas	-0,9
Rec. de Células Somáticas	2,71
Vitalidad	+4,7
Temperamento	97
Velocidad de ordeño	104
Fertilidad *RWD	****
Período de Transición *RWD	***
Beta-Caseína	A2/A2
Kappa-Caseína	BB

# BOLIVIA



HIJA: PACHECO BOLIVIA 7450-GRADE, PACHECO DAIRY INC, KERMAN, CA



PRUEBA DE TIPO DE ABRIL 2021			
HA 04/21	96 Hijas	20 Rebaños	90% Fiab.
Estatura	+0,60		
Fortaleza	+0,52		
Capacidad	+0,22		
Angulosidad	+0,39		
Ángulo de Grupa	-0,06		
Ancho de Grupa	+0,23		
Patas Vista Lateral	-0,29		
Patas Vista Posterior	-0,23		
Talón	+0,54		
Puntuación Patas y Pies	-0,09		
Inserción Ubre Anterior	+1,44		
Altura Ubre Posterior	+1,41		
Anchura Ubre Posterior	+1,69		
Ligamento	+1,64		
Profundidad de la Ubre	+0,97		
Colocación Pezones Delan.	+1,50		
Colocación Pezones Tras.	+1,86		
Longitud Pezones	-0,60		

29H018552 DE-SU 13761 BOLIVIA-ET  
**BOURBON X SUPERSHOT X ALTAOAK**  
 N° DE REGISTRO. H0840003134408370  
 FECHA DE NACIMIENTO: 08/09/2016 aAa  
 RECESIVOS/HAPLOTIPOS:

<b>NM\$ +476</b>	<b>TPI® +2578</b>	<b>FMS +442</b>
<b>FE 155</b>	<b>CM\$ +494</b>	<b>AHI +96</b>

IB-M/USA 04/21	264 HIJAS	82 REBAÑOS	95% FIAB.
Leche	+1308 lbs		
Proteína	+46 lbs	+0,02	
Grasa	+55 lbs	+0,02	

PRUEBAS DE TIPO ABRIL 2021		90% Fiab.
Tipo		+1,05
Compuesto de Ubre		+1,33
Compuesto de Patas y Pies		-0,24

PRUEBAS DE SALUD Y MANEJO ABRIL 2021	
Vida Productiva	+2,9
Facilidad de Parto	2,1%
Facilidad de Parto Hijas	2,7%
Tasa de Preñez Hijas	-0,9
Rec. de Células Somáticas	2,69
Vitalidad	-0,2
Temperamento	99
Velocidad de ordeño	98
Fertilidad *RWD	****
Período de Transición *RWD	***
Beta-Caseína	A1/A2
Kappa-Caseína	AE

# ASHFORD



ABUELA MATERNA: SEAGULL-BAY MISS AMERICA-ET EX-91



PRUEBA DE TIPO DE ABRIL 2021			
HA 04/21	33 Hijas	25 Rebaños	89% Fiab.
Estatura	+0,05		
Fortaleza	-0,56		
Capacidad	-0,19		
Angulosidad	+1,45		
Ángulo de Grupa	+0,40		
Ancho de Grupa	-0,21		
Patas Vista Lateral	-1,32		
Patas Vista Posterior	+1,24		
Talón	+0,57		
Puntuación Patas y Pies	+0,93		
Inserción Ubre Anterior	+0,80		
Altura Ubre Posterior	+2,04		
Anchura Ubre Posterior	+2,02		
Ligamento	+0,45		
Profundidad de la Ubre	+0,49		
Colocación Pezones Delan.	+0,60		
Colocación Pezones Tras.	+0,91		
Longitud Pezones	-0,39		

29H018303 ABS ASHFORD-ET  
**YODER X ALTAEMBASSY X ROBUST**  
 N° DE REGISTRO. H0840003128557491  
 FECHA DE NACIMIENTO: 17/11/2015 aAa  
 RECESIVOS/HAPLOTIPOS: HH5

<b>NM\$ +591</b>	<b>TPI® +2682</b>	<b>FMS +577</b>
<b>FE 198</b>	<b>CM\$ +597</b>	<b>AHI +97</b>

IB-M/USA 04/21	65 HIJAS	35 REBAÑOS	92% FIAB.
Leche	+1122 lbs		
Proteína	+39 lbs	+0,01	
Grasa	+74 lbs	+0,11	

PRUEBAS DE TIPO ABRIL 2021		89% Fiab.
Tipo		+1,10
Compuesto de Ubre		+1,34
Compuesto de Patas y Pies		+1,00

PRUEBAS DE SALUD Y MANEJO ABRIL 2021	
Vida Productiva	+2,7
Facilidad de Parto	2,7%
Facilidad de Parto Hijas	2,3%
Tasa de Preñez Hijas	-0,5
Rec. de Células Somáticas	3,13
Vitalidad	+2,5
Temperamento	99
Velocidad de ordeño	106
Fertilidad *RWD	**
Período de Transición *RWD	***
Beta-Caseína	A2/A2
Kappa-Caseína	BB

# HONDA

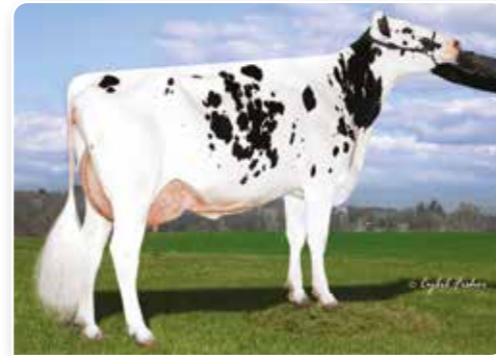

MADRE: COOKIECUTTER MROS HAVANA-ET VG-86 (2 AÑOS)



PRUEBA DE TIPO DE ABRIL 2021			
HA 04/21	0 Hijas	0 Rebaños	80% Fiab.
Estatura	+0,35		
Fortaleza	-0,28		
Capacidad	-0,06		
Angulosidad	+1,27		
Ángulo de Grupa	+1,61		
Ancho de Grupa	-0,15		
Patas Vista Lateral	-1,28		
Patas Vista Posterior	+0,83		
Talón	+1,21		
Puntuación Patas y Pies	+1,20		
Inserción Ubre Anterior	+1,38		
Altura Ubre Posterior	+2,69		
Anchura Ubre Posterior	+1,83		
Ligamento	+0,46		
Profundidad de la Ubre	+1,09		
Colocación Pezones Delan.	+0,22		
Colocación Pezones Tras.	-0,01		
Longitud Pezones	-0,26		

29H018689 N-SPRINGHOPE HONDA-ET  
**LYLAS X MONTROSS X EPIC**  
 N° DE REGISTRO. H0840003140503758  
 FECHA DE NACIMIENTO: 03/02/2017 aAa 423  
 RECESIVOS/HAPLOTIPOS:

<b>NM\$ +550</b>	<b>TPI® +2709</b>	<b>FMS +510</b>
<b>FE 155</b>	<b>CM\$ +570</b>	<b>AHI +99</b>

IB-M/USA 04/21	28 HIJAS	4 REBAÑOS	88% FIAB.
Leche	+1083 lbs		
Proteína	+42 lbs	+0,03	
Grasa	+50 lbs	+0,03	

PRUEBAS DE TIPO ABRIL 2021		80% Fiab.
Tipo		+1,43
Compuesto de Ubre		+1,59
Compuesto de Patas y Pies		+1,10

PRUEBAS DE SALUD Y MANEJO ABRIL 2021	
Vida Productiva	+3,8
Facilidad de Parto	2,0%
Facilidad de Parto Hijas	2,3%
Tasa de Preñez Hijas	+1,2
Rec. de Células Somáticas	2,79
Vitalidad	+0,5
Temperamento	105
Velocidad de ordeño	100
Fertilidad *RWD	*
Período de Transición *RWD	****
Beta-Caseína	A2/A2
Kappa-Caseína	AB

# MEDLEY

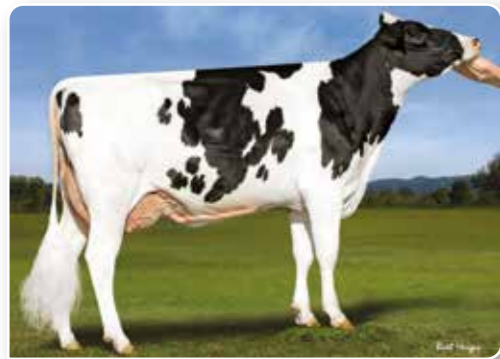

HIJA: PINE-TREE 7019 MEDL 7883-ET



29H018343 ABS MEDLEY-ET  
**YODER X BALISTO X O-STYLE**  
 N° DE REGISTRO. H0840003128557570  
 FECHA DE NACIMIENTO: 19/12/2015 aAa 342  
 RECESIVOS/HAPLOTIPOS:

**NM\$ +759** **TPI® +2835** **FMS +681**  
**FE 226** **CM\$ +797** **AHI +110**

IB-M/USA 04/21	1399 HIJAS	314 REBAÑOS	99% FIAB.
Leche	+1040 lbs		
Proteína	+52 lbs	+0,07	
Grasa	+88 lbs	+0,17	

<b>PRUEBAS DE TIPO ABRIL 2021</b>		<b>96% Fiab.</b>
Tipo		+0,48
Compuesto de Ubre		+0,20
Compuesto de Patas y Pies		+0,74

<b>PRUEBAS DE SALUD Y MANEJO ABRIL 2021</b>	
Vida Productiva	+5,2
Facilidad de Parto	1,3%
Facilidad de Parto Hijas	1,6%
Tasa de Preñez Hijas	+0,5
Rec. de Células Somáticas	2,83
Vitalidad	+3,7
Temperamento	104
Velocidad de ordeño	103
Fertilidad *RWD	**
Período de Transición *RWD	****
Beta-Caseína	A2/A2
Kappa-Caseína	BB

<b>PRUEBA DE TIPO DE ABRIL 2021</b>			
<b>HA 04/21</b>	<b>344 Hijas</b>	<b>132 Rebaños</b>	<b>96% Fiab.</b>
Estatura	-0,17		
Fortaleza	+0,24		
Capacidad	-0,12		
Angulosidad	+0,34		
Ángulo de Grupa	+0,21		
Ancho de Grupa	-0,35		
Patatas Vista Lateral	-1,58		
Patatas Vista Posterior	+1,30		
Talón	+0,35		
Puntuación Patas y Pies	+0,55		
Inserción Ubre Anterior	+0,30		
Altura Ubre Posterior	-0,03		
Anchura Ubre Posterior	+1,66		
Ligamento	-0,93		
Profundidad de la Ubre	-0,42		
Colocación Pezones Delan.	-0,32		
Colocación Pezones Tras.	-0,69		
Longitud Pezones	-0,24		

# DENVER



ZIEMS DENVER EXCITEMENT - 25 MESES



94H018518 BRENLAND DENVER  
**HIGH OCTANE X DOORMAN X ATWOOD**  
 N° DE REGISTRO. HOCAN000012074893  
 FECHA DE NACIMIENTO: 11/05/2016 aAa 324  
 RECESIVOS/HAPLOTIPOS: HH5

**NM\$ +45** **TPI® +2180** **FMS +46**  
**FE 20** **CM\$ +46** **AHI +100**

IB-M/USA 04/21	782 HIJAS	464 REBAÑOS	96% FIAB.
Leche	+469 lbs		
Proteína	+12 lbs	-0,01	
Grasa	+27 lbs	+0,03	

<b>PRUEBAS DE TIPO ABRIL 2021</b>		<b>94% Fiab.</b>
Tipo		+2,88
Compuesto de Ubre		+1,78
Compuesto de Patas y Pies		+0,02

<b>PRUEBAS DE SALUD Y MANEJO ABRIL 2021</b>	
Vida Productiva	-0,5
Facilidad de Parto	3,5%
Facilidad de Parto Hijas	3,2%
Tasa de Preñez Hijas	-2,7
Rec. de Células Somáticas	2,81
Vitalidad	-4,6
Temperamento	99
Velocidad de ordeño	101
Fertilidad *RWD	*
Período de Transición *RWD	*
Beta-Caseína	A1/A2
Kappa-Caseína	AA

<b>PRUEBA DE TIPO DE ABRIL 2021</b>			
<b>HA 04/21</b>	<b>359 Hijas</b>	<b>233 Rebaños</b>	<b>94% Fiab.</b>
Estatura	+4,45		
Fortaleza	+2,35		
Capacidad	+3,05		
Angulosidad	+2,44		
Ángulo de Grupa	-0,17		
Ancho de Grupa	+3,74		
Patatas Vista Lateral	+1,36		
Patatas Vista Posterior	+1,29		
Talón	+1,76		
Puntuación Patas y Pies	+0,86		
Inserción Ubre Anterior	+2,81		
Altura Ubre Posterior	+3,29		
Anchura Ubre Posterior	+2,99		
Ligamento	+1,62		
Profundidad de la Ubre	+2,90		
Colocación Pezones Delan.	-0,57		
Colocación Pezones Tras.	+0,02		
Longitud Pezones	+0,70		

# SPECTRE



ABS SPECTRE 7787-ET VG-85



29H018208 DE-SU 13050 SPECTRE-ET  
**YODER X SUPERSIRE X MAN-O-MAN**  
 N° DE REGISTRO. H0840003130010295  
 FECHA DE NACIMIENTO: 12/08/2015 aAa 165  
 RECESIVOS/HAPLOTIPOS:

**NM\$ +750** **TPI® +2793** **FMS +734**  
**FE 293** **CM\$ +759** **AHI +93**

IB-M/USA 04/21	4370 HIJAS	976 REBAÑOS	99% FIAB.
Leche	+1482 lbs		
Proteína	+49 lbs	+0,01	
Grasa	+130 lbs	+0,25	

<b>PRUEBAS DE TIPO ABRIL 2021</b>		<b>95% Fiab.</b>
Tipo		+0,39
Compuesto de Ubre		-0,16
Compuesto de Patas y Pies		+0,19

<b>PRUEBAS DE SALUD Y MANEJO ABRIL 2021</b>	
Vida Productiva	+1,9
Facilidad de Parto	1,5%
Facilidad de Parto Hijas	1,7%
Tasa de Preñez Hijas	-0,9
Rec. de Células Somáticas	2,97
Vitalidad	-0,1
Temperamento	100
Velocidad de ordeño	106
Fertilidad *RWD	***
Período de Transición *RWD	***
Beta-Caseína	A2/A2
Kappa-Caseína	AB

<b>PRUEBA DE TIPO DE ABRIL 2021</b>			
<b>HA 04/21</b>	<b>981 Hijas</b>	<b>320 Rebaños</b>	<b>95% Fiab.</b>
Estatura	+0,45		
Fortaleza	+0,33		
Capacidad	+0,75		
Angulosidad	+1,84		
Ángulo de Grupa	+1,33		
Ancho de Grupa	+0,19		
Patatas Vista Lateral	-1,84		
Patatas Vista Posterior	+0,74		
Talón	+0,16		
Puntuación Patas y Pies	+0,23		
Inserción Ubre Anterior	-0,38		
Altura Ubre Posterior	-0,03		
Anchura Ubre Posterior	+1,03		
Ligamento	-0,48		
Profundidad de la Ubre	-0,78		
Colocación Pezones Delan.	+0,33		
Colocación Pezones Tras.	+0,48		
Longitud Pezones	-0,30		

# ARTIST



HIJA: FARNEAR TJR BAYLEE 42418-ET VG-87



94H018700 STONE-FRONT ARTIST-ET  
**CRUSH X MCCUTCHEN X MAN-O-MAN**  
 N° DE REGISTRO. H0840003136876946  
 FECHA DE NACIMIENTO: 27/11/2016 aAa 324  
 RECESIVOS/HAPLOTIPOS:

**NM\$ -161** **TPI® +2024** **FMS -198**  
**FE -90** **CM\$ -141** **AHI +104**

IB-M/USA 04/21	87 HIJAS	44 REBAÑOS	90% FIAB.
Leche	-580 lbs		
Proteína	-10 lbs	+0,03	
Grasa	-24 lbs	-0,01	

<b>PRUEBAS DE TIPO ABRIL 2021</b>		<b>84% Fiab.</b>
Tipo		+3,33
Compuesto de Ubre		+1,92
Compuesto de Patas y Pies		+0,97

<b>PRUEBAS DE SALUD Y MANEJO ABRIL 2021</b>	
Vida Productiva	-0,3
Facilidad de Parto	2,4%
Facilidad de Parto Hijas	2,7%
Tasa de Preñez Hijas	-0,6
Rec. de Células Somáticas	2,63
Vitalidad	-3,8
Temperamento	104
Velocidad de ordeño	98
Fertilidad *RWD	****
Período de Transición *RWD	***
Beta-Caseína	A1/A2
Kappa-Caseína	AE

<b>PRUEBA DE TIPO DE ABRIL 2021</b>			
<b>HA 04/21</b>	<b>13 Hijas</b>	<b>5 Rebaños</b>	<b>84% Fiab.</b>
Estatura	+3,91		
Fortaleza	+2,71		
Capacidad	+3,21		
Angulosidad	+2,03		
Ángulo de Grupa	+0,32		
Ancho de Grupa	+2,99		
Patatas Vista Lateral	+0,82		
Patatas Vista Posterior	+1,44		
Talón	+2,27		
Puntuación Patas y Pies	+1,79		
Inserción Ubre Anterior	+3,33		
Altura Ubre Posterior	+2,66		
Anchura Ubre Posterior	+2,39		
Ligamento	+2,19		
Profundidad de la Ubre	+2,89		
Colocación Pezones Delan.	+1,29		
Colocación Pezones Tras.	+1,39		
Longitud Pezones	-0,19		



# ACURA



MADRE: PINE-TREE 9882 PROF 7019-ET VG-85



29H018960 PINE-TREE ACURA-ET  
**ACHIEVER X PROFIT X SUPERSIRE**  
 N° DE REGISTRO. H0840003142332520  
 FECHA DE NACIMIENTO: 25/11/2017 AAA 243  
 RECESIVOS/HAPLOTIPOS:

**NM\$ +825** **TPI® +2925** **FMS +768**  
**FE 264** **CM\$ +853** **AHI +108**

IB-M/USA 04/21	G HIJAS	G REBAÑOS	81% FIAB.
Leche	+1432 lbs		
Proteína	+58 lbs	+0,05	
Grasa	+96 lbs	+0,14	

PRUEBAS DE TIPO ABRIL 2021		80% Fiab.
Tipo		+0,78
Compuesto de Ubre		+0,55
Compuesto de Patas y Pies		+0,58

PRUEBAS DE SALUD Y MANEJO ABRIL 2021	
Vida Productiva	+6,0
Facilidad de Parto	3,0%
Facilidad de Parto Hijas	2,3%
Tasa de Preñez Hijas	-0,2
Rec. de Células Somáticas	2,86
Vitalidad	+4,4
Temperamento	105
Velocidad de ordeño	104
Fertilidad *RWD	**
Período de Transición *RWD	****
Beta-Caseína	A2/A2
Kappa-Caseína	AB

# BONAFIDE

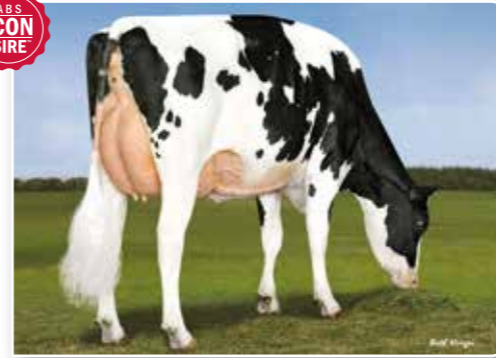

HERMANA DE LA ABUELA: ABS 7484 ANNA-ET GP-84



29H019389 DENOVO 15975 BONAFIDE-ET  
**BILLY X MEDLEY X YODER**  
 N° DE REGISTRO. H0840003204165213  
 FECHA DE NACIMIENTO: 24/04/2019 AAA  
 RECESIVOS/HAPLOTIPOS:

**NM\$ +881** **TPI® +2934** **FMS +779**  
**FE 268** **CM\$ +928** **AHI +106**

IB-M/USA 04/21	G HIJAS	G REBAÑOS	77% FIAB.
Leche	+821 lbs		
Proteína	+53 lbs	+0,10	
Grasa	+105 lbs	+0,25	

PRUEBAS DE TIPO ABRIL 2021		73% Fiab.
Tipo		+0,46
Compuesto de Ubre		+0,47
Compuesto de Patas y Pies		+1,05

PRUEBAS DE SALUD Y MANEJO ABRIL 2021	
Vida Productiva	+5,8
Facilidad de Parto	1,5%
Facilidad de Parto Hijas	1,8%
Tasa de Preñez Hijas	+0,3
Rec. de Células Somáticas	2,94
Vitalidad	+5,2
Temperamento	103
Velocidad de ordeño	106
Fertilidad *RWD	
Período de Transición *RWD	****
Beta-Caseína	A2/A2
Kappa-Caseína	AB

PRUEBA DE TIPO DE ABRIL 2021			
HA 04/21	0 Hijas	0 Rebaños	80% Fiab.
Estatura	+0,05		
Fortaleza	-0,12		
Capacidad	+0,07		
Angulosidad	+1,25		
Ángulo de Grupa	+1,08		
Ancho de Grupa	+0,23		
Patatas Vista Lateral	-0,30		
Patatas Vista Posterior	+0,76		
Talón	+0,08		
Puntuación Patas y Pies	+0,52		
Inserción Ubre Anterior	+0,26		
Altura Ubre Posterior	+1,26		
Anchura Ubre Posterior	+1,38		
Ligamento	-0,34		
Profundidad de la Ubre	-0,51		
Colocación Pezones Delan.	+0,42		
Colocación Pezones Tras.	+0,27		
Longitud Pezones	-0,15		

PRUEBA DE TIPO DE ABRIL 2021			
HA 04/21	0 Hijas	0 Rebaños	73% Fiab.
Estatura	-0,71		
Fortaleza	-0,68		
Capacidad	-0,50		
Angulosidad	+1,00		
Ángulo de Grupa	-0,12		
Ancho de Grupa	-0,44		
Patatas Vista Lateral	-0,56		
Patatas Vista Posterior	+1,14		
Talón	+0,27		
Puntuación Patas y Pies	+0,78		
Inserción Ubre Anterior	+0,13		
Altura Ubre Posterior	+0,45		
Anchura Ubre Posterior	+0,92		
Ligamento	-0,11		
Profundidad de la Ubre	-0,21		
Colocación Pezones Delan.	+0,55		
Colocación Pezones Tras.	+0,28		
Longitud Pezones	-0,38		

# ALONSO



4ª MADRE: SEAGULL-BAY OMAN MIRROR-ET VG-86



29H019448 FB 7683 BILLY ALONSO-ET  
**BILLY X FRAZZLED X DAMARIS**  
 N° DE REGISTRO. H0840003200650524  
 FECHA DE NACIMIENTO: 01/04/2019 AAA  
 RECESIVOS/HAPLOTIPOS:

**NM\$ +869** **TPI® +2970** **FMS +806**  
**FE 279** **CM\$ +899** **AHI +104**

IB-M/USA 04/21	G HIJAS	G REBAÑOS	77% FIAB.
Leche	+1270 lbs		
Proteína	+55 lbs	+0,05	
Grasa	+118 lbs	+0,24	

PRUEBAS DE TIPO ABRIL 2021		74% Fiab.
Tipo		+0,70
Compuesto de Ubre		+0,79
Compuesto de Patas y Pies		+0,52

PRUEBAS DE SALUD Y MANEJO ABRIL 2021	
Vida Productiva	+5,9
Facilidad de Parto	2,2%
Facilidad de Parto Hijas	2,3%
Tasa de Preñez Hijas	-0,1
Rec. de Células Somáticas	2,88
Vitalidad	+2,0
Temperamento	105
Velocidad de ordeño	107
Fertilidad *RWD	
Período de Transición *RWD	****
Beta-Caseína	A2/A2
Kappa-Caseína	AA

PRUEBA DE TIPO DE ABRIL 2021			
HA 04/21	0 Hijas	0 Rebaños	74% Fiab.
Estatura	-0,52		
Fortaleza	+0,01		
Capacidad	-0,26		
Angulosidad	+0,12		
Ángulo de Grupa	-1,04		
Ancho de Grupa	+0,57		
Patatas Vista Lateral	+0,38		
Patatas Vista Posterior	+0,47		
Talón	+0,17		
Puntuación Patas y Pies	+0,36		
Inserción Ubre Anterior	+0,98		
Altura Ubre Posterior	+0,82		
Anchura Ubre Posterior	+0,98		
Ligamento	+0,05		
Profundidad de la Ubre	+0,12		
Colocación Pezones Delan.	+0,03		
Colocación Pezones Tras.	+0,33		
Longitud Pezones	+0,04		

# BOONE



ABUELA: PEN-COL RUBICON BETH-ET



29H019434 DENOVO 16037 BOONE-ET  
**DIVERSITY X DUKE X RUBICON**  
 N° DE REGISTRO. H0840003204165275  
 FECHA DE NACIMIENTO: 04/06/2019 AAA  
 RECESIVOS/HAPLOTIPOS:

**NM\$ +877** **TPI® +2976** **FMS +778**  
**FE 299** **CM\$ +925** **AHI +104**

IB-M/USA 04/21	G HIJAS	G REBAÑOS	76% FIAB.
Leche	+1338 lbs		
Proteína	+66 lbs	+0,08	
Grasa	+120 lbs	+0,23	

PRUEBAS DE TIPO ABRIL 2021		73% Fiab.
Tipo		+0,67
Compuesto de Ubre		+0,16
Compuesto de Patas y Pies		+0,64

PRUEBAS DE SALUD Y MANEJO ABRIL 2021	
Vida Productiva	+4,9
Facilidad de Parto	1,9%
Facilidad de Parto Hijas	2,5%
Tasa de Preñez Hijas	-1,4
Rec. de Células Somáticas	2,73
Vitalidad	+2,2
Temperamento	99
Velocidad de ordeño	95
Fertilidad *RWD	
Período de Transición *RWD	****
Beta-Caseína	A1/A2
Kappa-Caseína	BE

PRUEBA DE TIPO DE ABRIL 2021			
HA 04/21	0 Hijas	0 Rebaños	73% Fiab.
Estatura	+0,22		
Fortaleza	+0,83		
Capacidad	+0,80		
Angulosidad	+1,37		
Ángulo de Grupa	+0,41		
Ancho de Grupa	+0,59		
Patatas Vista Lateral	-0,79		
Patatas Vista Posterior	+0,91		
Talón	+0,13		
Puntuación Patas y Pies	+0,62		
Inserción Ubre Anterior	-0,31		
Altura Ubre Posterior	+0,63		
Anchura Ubre Posterior	+2,07		
Ligamento	-0,35		
Profundidad de la Ubre	-1,26		
Colocación Pezones Delan.	+0,00		
Colocación Pezones Tras.	-0,07		
Longitud Pezones	-0,45		

# CAMARO



BISABUELA: DE-SU DELTA 4900-ET



29H019302 DENOVO 15684 CAMARO-ET  
**CRIMSON X FRAZZLED X DELTA**  
 N° DE REGISTRO. H0840003204164922  
 FECHA DE NACIMIENTO: 04/02/2019 AAA  
 RECESIVOS/HAPLOTIPOS:

**NM\$ +781** **TPI® +2846** **FMS +742**  
**FE 252** **CM\$ +801** **AHI +100**

IB-M/USA 04/21	G HIJAS	G REBAÑOS	79% FIAB.
Leche	+1509 lbs		
Proteína	+55 lbs	+0,03	
Grasa	+91 lbs	+0,11	

PRUEBAS DE TIPO ABRIL 2021		75% Fiab.
Tipo		+0,35
Compuesto de Ubre		+0,58
Compuesto de Patas y Pies		+0,32

PRUEBAS DE SALUD Y MANEJO ABRIL 2021	
Vida Productiva	+6,0
Facilidad de Parto	1,8%
Facilidad de Parto Hijas	2,3%
Tasa de Preñez Hijas	-0,4
Rec. de Células Somáticas	2,84
Vitalidad	+2,8
Temperamento	109
Velocidad de ordeño	101
Fertilidad *RWD	****
Período de Transición *RWD	***
Beta-Caseína	A2/A2
Kappa-Caseína	AB

# CHALET

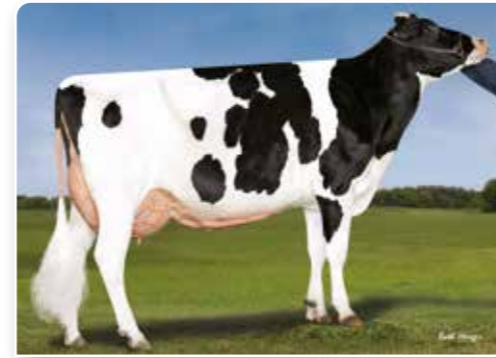

ABUELA: EDG DELTA SHAKER 13284 VG-87



29H019347 DENOVO 15953 CHALET-ET  
**CRIMSON X HELIX X DELTA**  
 N° DE REGISTRO. H0840003204165191  
 FECHA DE NACIMIENTO: 04/03/2019 AAA  
 RECESIVOS/HAPLOTIPOS:

**NM\$ +793** **TPI® +2917** **FMS +693**  
**FE 252** **CM\$ +840** **AHI +105**

IB-M/USA 04/21	G HIJAS	G REBAÑOS	79% FIAB.
Leche	+961 lbs		
Proteína	+56 lbs	+0,09	
Grasa	+96 lbs	+0,20	

PRUEBAS DE TIPO ABRIL 2021		75% Fiab.
Tipo		+0,98
Compuesto de Ubre		+0,97
Compuesto de Patas y Pies		+0,87

PRUEBAS DE SALUD Y MANEJO ABRIL 2021	
Vida Productiva	+5,1
Facilidad de Parto	2,5%
Facilidad de Parto Hijas	2,3%
Tasa de Preñez Hijas	+0,5
Rec. de Células Somáticas	2,86
Vitalidad	+2,4
Temperamento	103
Velocidad de ordeño	103
Fertilidad *RWD	
Período de Transición *RWD	****
Beta-Caseína	A2/A2
Kappa-Caseína	BB

# CRIMSON



MADRE: ENDCO RUBICON CORA-ET GP-83



29H018693 ABS CRIMSON-ET  
**SPECTRE X RUBICON X ALTAOAK**  
 N° DE REGISTRO. H0840003141494296  
 FECHA DE NACIMIENTO: 26/02/2017 AAA 432  
 RECESIVOS/HAPLOTIPOS:

**NM\$ +831** **TPI® +2880** **FMS +787**  
**FE 267** **CM\$ +853** **AHI +104**

IB-M/USA 04/21	40 HIJAS	17 REBAÑOS	90% FIAB.
Leche	+1393 lbs		
Proteína	+52 lbs	+0,03	
Grasa	+107 lbs	+0,18	

PRUEBAS DE TIPO ABRIL 2021		78% Fiab.
Tipo		+0,04
Compuesto de Ubre		-0,20
Compuesto de Patas y Pies		+0,49

PRUEBAS DE SALUD Y MANEJO ABRIL 2021	
Vida Productiva	+5,9
Facilidad de Parto	2,3%
Facilidad de Parto Hijas	2,1%
Tasa de Preñez Hijas	+0,0
Rec. de Células Somáticas	2,74
Vitalidad	+4,7
Temperamento	103
Velocidad de ordeño	100
Fertilidad *RWD	****
Período de Transición *RWD	***
Beta-Caseína	A2/A2
Kappa-Caseína	AB

# GALILEO

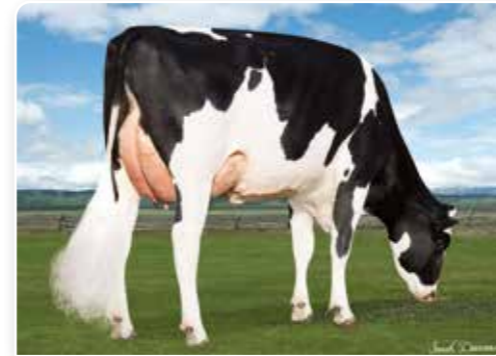

MADRE: TRIPLECROWN-JB FRZ 31107-ET GP-83



29H019316 WINSTAR GALILEO-ET  
**HUGHES X FRAZZLED X MONTROSS**  
 N° DE REGISTRO. H0840003201862905  
 FECHA DE NACIMIENTO: 10/01/2019 AAA 423  
 RECESIVOS/HAPLOTIPOS:

**NM\$ +824** **TPI® +2908** **FMS +789**  
**FE 254** **CM\$ +843** **AHI +108**

IB-M/USA 04/21	G HIJAS	G REBAÑOS	78% FIAB.
Leche	+1478 lbs		
Proteína	+52 lbs	+0,02	
Grasa	+104 lbs	+0,16	

PRUEBAS DE TIPO ABRIL 2021		76% Fiab.
Tipo		+0,58
Compuesto de Ubre		+1,27
Compuesto de Patas y Pies		+0,04

PRUEBAS DE SALUD Y MANEJO ABRIL 2021	
Vida Productiva	+6,1
Facilidad de Parto	2,0%
Facilidad de Parto Hijas	2,1%
Tasa de Preñez Hijas	-0,4
Rec. de Células Somáticas	2,73
Vitalidad	+1,8
Temperamento	104
Velocidad de ordeño	102
Fertilidad *RWD	
Período de Transición *RWD	***
Beta-Caseína	A2/A2
Kappa-Caseína	AB

PRUEBA DE TIPO DE ABRIL 2021			
HA 04/21	0 Hijas	0 Rebaños	78% Fiab.
Estatura	-0,02		
Fortaleza	+0,05		
Capacidad	-0,01		
Angulosidad	+0,49		
Ángulo de Grupa	+0,94		
Ancho de Grupa	-0,37		
Patatas Vista Lateral	-1,36		
Patatas Vista Posterior	+0,99		
Talón	+0,40		
Puntuación Patas y Pies	+0,35		
Inserción Ubre Anterior	-0,34		
Altura Ubre Posterior	-0,21		
Anchura Ubre Posterior	+0,27		
Ligamento	-0,52		
Profundidad de la Ubre	-0,42		
Colocación Pezones Delan.	+0,11		
Colocación Pezones Tras.	+0,31		
Longitud Pezones	+0,30		

PRUEBA DE TIPO DE ABRIL 2021			
HA 04/21	0 Hijas	0 Rebaños	76% Fiab.
Estatura	-0,45		
Fortaleza	-0,08		
Capacidad	-0,57		
Angulosidad	+0,28		
Ángulo de Grupa	-0,41		
Ancho de Grupa	-0,27		
Patatas Vista Lateral	-0,97		
Patatas Vista Posterior	-0,26		
Talón	+0,49		
Puntuación Patas y Pies	-0,01		
Inserción Ubre Anterior	+0,99		
Altura Ubre Posterior	+2,22		
Anchura Ubre Posterior	+1,93		
Ligamento	+0,25		
Profundidad de la Ubre	+0,53		
Colocación Pezones Delan.	-0,78		
Colocación Pezones Tras.	-0,56		
Longitud Pezones	+1,64		

# GATEWAY

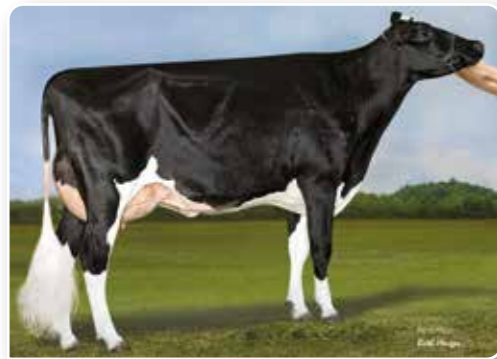

MADRE: DE-SU FRAZZLED 6984-ET



29H019363 DENOVO 15802 GATEWAY-ET  
**GLITZ X FRAZZLED X DELTA**  
 N° DE REGISTRO. H0840003204165040  
 FECHA DE NACIMIENTO: 25/03/2019 AAA  
 RECESIVOS/HAPLOTIPOS:

**NM\$ +723** **TPI® +2861** **FMS +653**  
**FE 219** **CM\$ +758** **AHI +107**

IB-M/USA 04/21	G HIJAS	G REBAÑOS	77% FIAB.
Leche	+1617 lbs		
Proteína	+65 lbs	+0,05	
Grasa	+64 lbs	+0,01	

PRUEBAS DE TIPO ABRIL 2021		74% Fiab.
Tipo		+0,98
Compuesto de Ubre		+1,42
Compuesto de Patas y Pies		-0,40

PRUEBAS DE SALUD Y MANEJO ABRIL 2021	
Vida Productiva	+6,5
Facilidad de Parto	2,1%
Facilidad de Parto Hijas	1,9%
Tasa de Preñez Hijas	-0,3
Rec. de Células Somáticas	2,63
Vitalidad	+0,7
Temperamento	100
Velocidad de ordeño	94
Fertilidad *RWD	**
Período de Transición *RWD	****
Beta-Caseína	A2/A2
Kappa-Caseína	BB

# HERITAGE



3ª MADRE: DE-SU SUPERSIRE 3349-ET VG-86

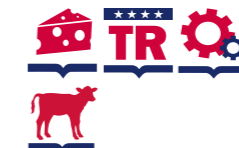

29H019269 DENOVO 16255 HERITAGE-ET  
**HUGHES X EVEREST X DELTA**  
 N° DE REGISTRO. H0840003204165493  
 FECHA DE NACIMIENTO: 21/12/2018 AAA 234  
 RECESIVOS/HAPLOTIPOS:

**NM\$ +826** **TPI® +2920** **FMS +758**  
**FE 266** **CM\$ +859** **AHI +106**

IB-M/USA 04/21	G HIJAS	G REBAÑOS	78% FIAB.
Leche	+1332 lbs		
Proteína	+58 lbs	+0,06	
Grasa	+102 lbs	+0,17	

PRUEBAS DE TIPO ABRIL 2021		76% Fiab.
Tipo		+0,87
Compuesto de Ubre		+1,07
Compuesto de Patas y Pies		+0,29

PRUEBAS DE SALUD Y MANEJO ABRIL 2021	
Vida Productiva	+5,7
Facilidad de Parto	1,6%
Facilidad de Parto Hijas	1,4%
Tasa de Preñez Hijas	-0,3
Rec. de Células Somáticas	2,83
Vitalidad	+2,4
Temperamento	102
Velocidad de ordeño	104
Fertilidad *RWD	
Período de Transición *RWD	****
Beta-Caseína	A1/A2
Kappa-Caseína	BE

# HAIKU



ABUELA: DE-SU DELTA 4900-ET GP-81



29H019237 DENOVO 15543 HAIKU-ET  
**HONDA X FRAZZLED X DELTA**  
 N° DE REGISTRO. H0840003204164781  
 FECHA DE NACIMIENTO: 21/12/2018 AAA  
 RECESIVOS/HAPLOTIPOS:

**NM\$ +644** **TPI® +2794** **FMS +626**  
**FE 196** **CM\$ +655** **AHI +107**

IB-M/USA 04/21	G HIJAS	G REBAÑOS	79% FIAB.
Leche	+1435 lbs		
Proteína	+45 lbs	+0,00	
Grasa	+78 lbs	+0,08	

PRUEBAS DE TIPO ABRIL 2021		75% Fiab.
Tipo		+1,70
Compuesto de Ubre		+1,59
Compuesto de Patas y Pies		+0,70

PRUEBAS DE SALUD Y MANEJO ABRIL 2021	
Vida Productiva	+4,5
Facilidad de Parto	2,3%
Facilidad de Parto Hijas	2,4%
Tasa de Preñez Hijas	-0,8
Rec. de Células Somáticas	2,65
Vitalidad	-0,7
Temperamento	102
Velocidad de ordeño	100
Fertilidad *RWD	**
Período de Transición *RWD	***
Beta-Caseína	A2/A2
Kappa-Caseína	AA

# HEROIC



MADRE: AOT MODESTY HOSS-ET GP-83



29H019000 PINE-TREE HEROIC-ET  
**ACHIEVER X MODESTY X SUPERSIRE**  
 N° DE REGISTRO. H0840003142332589  
 FECHA DE NACIMIENTO: 23/02/2018 AAA 342  
 RECESIVOS/HAPLOTIPOS:

**NM\$ +888** **TPI® +2961** **FMS +813**  
**FE 295** **CM\$ +923** **AHI +101**

IB-M/USA 04/21	G HIJAS	G REBAÑOS	80% FIAB.
Leche	+704 lbs		
Proteína	+41 lbs	+0,07	
Grasa	+131 lbs	+0,36	

PRUEBAS DE TIPO ABRIL 2021		80% Fiab.
Tipo		+1,16
Compuesto de Ubre		+1,43
Compuesto de Patas y Pies		+0,22

PRUEBAS DE SALUD Y MANEJO ABRIL 2021	
Vida Productiva	+4,5
Facilidad de Parto	1,8%
Facilidad de Parto Hijas	2,0%
Tasa de Preñez Hijas	-1,0
Rec. de Células Somáticas	2,84
Vitalidad	+1,9
Temperamento	102
Velocidad de ordeño	103
Fertilidad *RWD	
Período de Transición *RWD	***
Beta-Caseína	A2/A2
Kappa-Caseína	BB

PRUEBA DE TIPO DE ABRIL 2021			
HA 04/21	0 Hijas	0 Rebaños	75% Fiab.
Estatura	+0,62		
Fortaleza	+0,38		
Capacidad	+0,49		
Angulosidad	+1,51		
Ángulo de Grupa	+0,76		
Ancho de Grupa	+0,06		
Patatas Vista Lateral	-0,92		
Patatas Vista Posterior	+0,61		
Talón	+0,73		
Puntuación Patas y Pies	+0,86		
Inserción Ubre Anterior	+1,51		
Altura Ubre Posterior	+2,53		
Anchura Ubre Posterior	+2,18		
Ligamento	+0,62		
Profundidad de la Ubre	+0,89		
Colocación Pezones Delan.	+0,81		
Colocación Pezones Tras.	+0,60		
Longitud Pezones	-0,68		

PRUEBA DE TIPO DE ABRIL 2021			
HA 04/21	0 Hijas	0 Rebaños	80% Fiab.
Estatura	-0,07		
Fortaleza	-0,87		
Capacidad	-0,17		
Angulosidad	+1,73		
Ángulo de Grupa	-0,16		
Ancho de Grupa	+0,04		
Patatas Vista Lateral	+0,67		
Patatas Vista Posterior	-0,20		
Talón	-0,01		
Puntuación Patas y Pies	+0,33		
Inserción Ubre Anterior	+1,00		
Altura Ubre Posterior	+1,84		
Anchura Ubre Posterior	+1,81		
Ligamento	+1,20		
Profundidad de la Ubre	+0,57		
Colocación Pezones Delan.	+1,32		
Colocación Pezones Tras.	+2,01		
Longitud Pezones	+0,20		



# HORTON

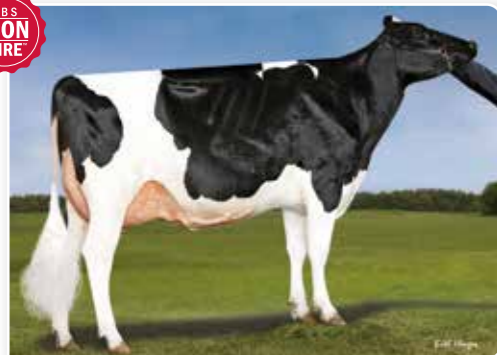

ABUELA: KLASSIC RBCN BUBBLEBATH-ET VG-88



29H019623 DENOVO 16640 HORTON-ET  
**HEROIC X FRAZZLED X RUBICON**  
 N° DE REGISTRO. H0840003210133149  
 FECHA DE NACIMIENTO: 27/12/2019 AAA  
 RECESIVOS/HAPLOTIPOS:

**NM\$ +829** **TPI® +2956** **FMS +813**  
**FE 270** **CM\$ +840** **AHI +106**

IB-M/USA 04/21	G HIJAS	G REBAÑOS	77% FIAB.
Leche	+1847 lbs		
Proteína	+57 lbs	+0,00	
Grasa	+106 lbs	+0,12	

PRUEBAS DE TIPO ABRIL 2021		74% Fiab.
Tipo		+1,58
Compuesto de Ubre		+1,46
Compuesto de Patas y Pies		+0,42

PRUEBAS DE SALUD Y MANEJO ABRIL 2021	
Vida Productiva	+5,4
Facilidad de Parto	2,5%
Facilidad de Parto Hijas	2,0%
Tasa de Preñez Hijas	-2,1
Rec. de Células Somáticas	2,64
Vitalidad	+0,4
Temperamento	102
Velocidad de ordeño	100
Fertilidad *RWD	
Período de Transición *RWD	***
Beta-Caseína	A2/A2
Kappa-Caseína	AB

# KETTLE

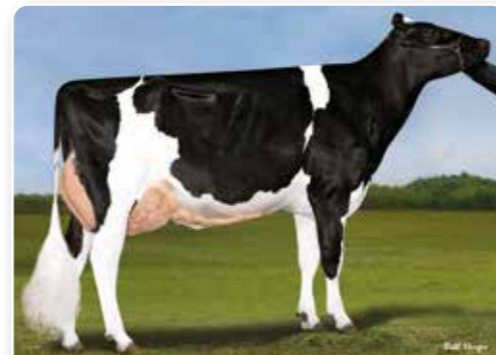

ABUELA PATERNA: DE-SU SPRING 5197-ET VG-86



29H019334 BOMAZ KETTLE-ET  
**KENOBI X ALTATOPSHOT X YODER**  
 N° DE REGISTRO. H0840003202241152  
 FECHA DE NACIMIENTO: 21/01/2019 AAA  
 RECESIVOS/HAPLOTIPOS:

**NM\$ +802** **TPI® +2889** **FMS +681**  
**FE 269** **CM\$ +858** **AHI +102**

IB-M/USA 04/21	G HIJAS	G REBAÑOS	79% FIAB.
Leche	+940 lbs		
Proteína	+61 lbs	+0,11	
Grasa	+104 lbs	+0,23	

PRUEBAS DE TIPO ABRIL 2021		76% Fiab.
Tipo		+0,45
Compuesto de Ubre		+0,76
Compuesto de Patas y Pies		-0,77

PRUEBAS DE SALUD Y MANEJO ABRIL 2021	
Vida Productiva	+4,5
Facilidad de Parto	1,5%
Facilidad de Parto Hijas	2,3%
Tasa de Preñez Hijas	+0,6
Rec. de Células Somáticas	2,85
Vitalidad	+1,7
Temperamento	101
Velocidad de ordeño	95
Fertilidad *RWD	****
Período de Transición *RWD	***
Beta-Caseína	A2/A2
Kappa-Caseína	BB

# KEARNEY



MADRE: DE-SU FRAZZLED 6984-ET



29H019379 DENOVO 15853 KEARNEY-ET  
**KENOBI X FRAZZLED X DELTA**  
 N° DE REGISTRO. H0840003204165091  
 FECHA DE NACIMIENTO: 09/04/2019 AAA  
 RECESIVOS/HAPLOTIPOS:

**NM\$ +747** **TPI® +2835** **FMS +707**  
**FE 237** **CM\$ +768** **AHI +106**

IB-M/USA 04/21	G HIJAS	G REBAÑOS	79% FIAB.
Leche	+1952 lbs		
Proteína	+67 lbs	+0,02	
Grasa	+71 lbs	-0,01	

PRUEBAS DE TIPO ABRIL 2021		75% Fiab.
Tipo		+0,45
Compuesto de Ubre		+1,16
Compuesto de Patas y Pies		-0,60

PRUEBAS DE SALUD Y MANEJO ABRIL 2021	
Vida Productiva	+6,1
Facilidad de Parto	2,0%
Facilidad de Parto Hijas	1,9%
Tasa de Preñez Hijas	-0,5
Rec. de Células Somáticas	2,68
Vitalidad	+1,2
Temperamento	99
Velocidad de ordeño	101
Fertilidad *RWD	
Período de Transición *RWD	***
Beta-Caseína	A2/A2
Kappa-Caseína	AB

# KINETIC



5ª MADRE: CLEAR-ECHO M-O-M 2150-ET VG-87



29H019309 DENOVO 16278 KINETIC-ET  
**KENOBI X ACHIEVER X SPARK**  
 N° DE REGISTRO. H0840003204165516  
 FECHA DE NACIMIENTO: 17/02/2019 AAA  
 RECESIVOS/HAPLOTIPOS:

**NM\$ +763** **TPI® +2903** **FMS +716**  
**FE 256** **CM\$ +787** **AHI +102**

IB-M/USA 04/21	G HIJAS	G REBAÑOS	79% FIAB.
Leche	+1878 lbs		
Proteína	+68 lbs	+0,03	
Grasa	+87 lbs	+0,05	

PRUEBAS DE TIPO ABRIL 2021		75% Fiab.
Tipo		+1,18
Compuesto de Ubre		+1,59
Compuesto de Patas y Pies		-0,78

PRUEBAS DE SALUD Y MANEJO ABRIL 2021	
Vida Productiva	+4,7
Facilidad de Parto	1,7%
Facilidad de Parto Hijas	1,6%
Tasa de Preñez Hijas	-0,7
Rec. de Células Somáticas	2,81
Vitalidad	+1,2
Temperamento	100
Velocidad de ordeño	96
Fertilidad *RWD	
Período de Transición *RWD	***
Beta-Caseína	A1/A2
Kappa-Caseína	BB

PRUEBA DE TIPO DE ABRIL 2021			
HA 04/21	0 Hijas	0 Rebaños	75% Fiab.
Estatura	-0,41		
Fortaleza	-0,40		
Capacidad	-0,47		
Angulosidad	+0,42		
Ángulo de Grupa	-0,03		
Ancho de Grupa	-0,69		
Patatas Vista Lateral	-1,45		
Patatas Vista Posterior	-1,09		
Talón	+0,16		
Puntuación Patas y Pies	-0,51		
Inserción Ubre Anterior	+0,84		
Altura Ubre Posterior	+1,73		
Anchura Ubre Posterior	+1,36		
Ligamento	+0,17		
Profundidad de la Ubre	+0,70		
Colocación Pezones Delan.	+0,02		
Colocación Pezones Tras.	+0,05		
Longitud Pezones	-0,52		

PRUEBA DE TIPO DE ABRIL 2021			
HA 04/21	0 Hijas	0 Rebaños	75% Fiab.
Estatura	+0,56		
Fortaleza	+0,27		
Capacidad	+0,30		
Angulosidad	+1,16		
Ángulo de Grupa	+0,11		
Ancho de Grupa	+0,73		
Patatas Vista Lateral	-0,59		
Patatas Vista Posterior	-1,00		
Talón	+0,25		
Puntuación Patas y Pies	-0,53		
Inserción Ubre Anterior	+1,21		
Altura Ubre Posterior	+1,94		
Anchura Ubre Posterior	+2,23		
Ligamento	+1,52		
Profundidad de la Ubre	+1,06		
Colocación Pezones Delan.	+1,37		
Colocación Pezones Tras.	+1,96		
Longitud Pezones	+0,13		

# MAXIMUS



3ª MADRE: MS DELICIOUS MOJO-ET EX-90



29H019812 WET ACURA MAXIMUS-ET  
**ACURA X MATTERS X HOTSHOT**  
 N° DE REGISTRO. H0840003204326975  
 FECHA DE NACIMIENTO: 26/10/2019 AAA  
 RECESIVOS/HAPLOTIPOS:

**NM\$ +831** **TPI® +2953** **FMS +774**  
**FE 249** **CM\$ +859** **AHI +100**

IB-M/USA 04/21	G HIJAS	G REBAÑOS	77% FIAB.
Leche	+1139 lbs		
Proteína	+49 lbs	+0,05	
Grasa	+106 lbs	+0,21	

**PRUEBAS DE TIPO ABRIL 2021 76% Fiab.**

Tipo	+1,10
Compuesto de Ubre	+0,65
Compuesto de Patas y Pies	+0,33

**PRUEBAS DE SALUD Y MANEJO ABRIL 2021**

Vida Productiva	+5,7
Facilidad de Parto	2,0%
Facilidad de Parto Hijas	1,4%
Tasa de Preñez Hijas	+0,8
Rec. de Células Somáticas	2,82
Vitalidad	+3,7
Temperamento	102
Velocidad de ordeño	97
Fertilidad *RWD	
Período de Transición *RWD	***
Beta-Caseína	A2/A2
Kappa-Caseína	AB

# ORACLE

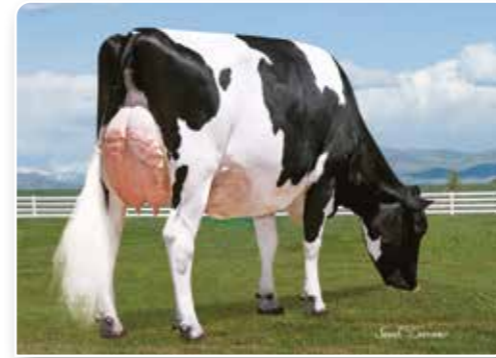

3ª MADRE: BRYHILL SS SATEEN P-ET VG-88



29H019398 WINSTAR ORACLE-ET  
**KENOBI X BURLEY X SILVER**  
 N° DE REGISTRO. H0840003201863001  
 FECHA DE NACIMIENTO: 17/02/2019 AAA  
 RECESIVOS/HAPLOTIPOS:

**NM\$ +763** **TPI® +2908** **FMS +691**  
**FE 206** **CM\$ +798** **AHI +113**

IB-M/USA 04/21	G HIJAS	G REBAÑOS	79% FIAB.
Leche	+1011 lbs		
Proteína	+49 lbs	+0,06	
Grasa	+80 lbs	+0,14	

**PRUEBAS DE TIPO ABRIL 2021 75% Fiab.**

Tipo	+1,36
Compuesto de Ubre	+1,30
Compuesto de Patas y Pies	+0,17

**PRUEBAS DE SALUD Y MANEJO ABRIL 2021**

Vida Productiva	+6,4
Facilidad de Parto	1,7%
Facilidad de Parto Hijas	1,9%
Tasa de Preñez Hijas	+1,6
Rec. de Células Somáticas	2,79
Vitalidad	+2,5
Temperamento	105
Velocidad de ordeño	103
Fertilidad *RWD	***
Período de Transición *RWD	****
Beta-Caseína	A1/A2
Kappa-Caseína	BE

# MOJO



ABUELA: CAN-GENES DEMAN MARBELA VG-87



29H018987 DEXPRO MOJO  
**MEDLEY X JEDI X DEMAN**  
 N° DE REGISTRO. HOCAN000110807391  
 FECHA DE NACIMIENTO: 01/02/2018 AAA  
 RECESIVOS/HAPLOTIPOS:

**NM\$ +703** **TPI® +2868** **FMS +612**  
**FE 199** **CM\$ +747** **AHI +108**

IB-M/USA 04/21	G HIJAS	G REBAÑOS	80% FIAB.
Leche	+1187 lbs		
Proteína	+59 lbs	+0,08	
Grasa	+70 lbs	+0,08	

**PRUEBAS DE TIPO ABRIL 2021 79% Fiab.**

Tipo	+1,16
Compuesto de Ubre	+0,82
Compuesto de Patas y Pies	+0,47

**PRUEBAS DE SALUD Y MANEJO ABRIL 2021**

Vida Productiva	+5,6
Facilidad de Parto	2,3%
Facilidad de Parto Hijas	2,3%
Tasa de Preñez Hijas	+0,9
Rec. de Células Somáticas	2,71
Vitalidad	+2,6
Temperamento	100
Velocidad de ordeño	97
Fertilidad *RWD	****
Período de Transición *RWD	****
Beta-Caseína	A2/A2
Kappa-Caseína	BB

# ORTHILD



MADRE: DOTTI SILVER ATOLLA-3 AÑOS, VG89



29H019246 DOTTI MEDLEY ORTHILD ET  
**MEDLEY X SILVER X DOORMAN**  
 N° DE REGISTRO. HOITA036990601858  
 FECHA DE NACIMIENTO: 22/03/2018 AAA  
 RECESIVOS/HAPLOTIPOS:

**NM\$ +692** **TPI® +2875** **FMS +600**  
**FE 196** **CM\$ +736** **AHI +108**

IB-M/USA 04/21	G HIJAS	G REBAÑOS	79% FIAB.
Leche	+510 lbs		
Proteína	+40 lbs	+0,08	
Grasa	+96 lbs	+0,27	

**PRUEBAS DE TIPO ABRIL 2021 79% Fiab.**

Tipo	+2,27
Compuesto de Ubre	+1,57
Compuesto de Patas y Pies	+1,59

**PRUEBAS DE SALUD Y MANEJO ABRIL 2021**

Vida Productiva	+3,6
Facilidad de Parto	2,3%
Facilidad de Parto Hijas	2,3%
Tasa de Preñez Hijas	-0,5
Rec. de Células Somáticas	2,83
Vitalidad	+1,8
Temperamento	103
Velocidad de ordeño	103
Fertilidad *RWD	
Período de Transición *RWD	****
Beta-Caseína	A1/A2
Kappa-Caseína	BB

**PRUEBA DE TIPO DE ABRIL 2021 79% Fiab.**

HA 04/21	0 Hijas	0 Rebaños	79% Fiab.
Estatura	+1,20		
Fortaleza	+1,11		
Capacidad	+0,50		
Angulosidad	+0,75		
Ángulo de Grupa	-0,40		
Ancho de Grupa	+0,61		
Patatas Vista Lateral	-2,81		
Patatas Vista Posterior	+1,36		
Talón	+1,36		
Puntuación Patas y Pies	+0,63		
Inserción Ubre Anterior	+0,85		
Altura Ubre Posterior	+0,97		
Anchura Ubre Posterior	+1,86		
Ligamento	+1,18		
Profundidad de la Ubre	+0,63		
Colocación Pezones Delan.	+0,10		
Colocación Pezones Tras.	+0,30		
Longitud Pezones	+0,07		

**PRUEBA DE TIPO DE ABRIL 2021 79% Fiab.**

HA 04/21	0 Hijas	0 Rebaños	79% Fiab.
Estatura	+2,13		
Fortaleza	+1,74		
Capacidad	+1,72		
Angulosidad	+1,45		
Ángulo de Grupa	+0,21		
Ancho de Grupa	+1,30		
Patatas Vista Lateral	-1,60		
Patatas Vista Posterior	+2,40		
Talón	+2,12		
Puntuación Patas y Pies	+1,84		
Inserción Ubre Anterior	+2,15		
Altura Ubre Posterior	+2,41		
Anchura Ubre Posterior	+2,68		
Ligamento	+0,75		
Profundidad de la Ubre	+1,23		
Colocación Pezones Delan.	+0,98		
Colocación Pezones Tras.	+0,76		
Longitud Pezones	+0,20		



# VADER



29H019452 BOMAZ VADER-ET  
**KENOBI X ALTAROBSON X YODER**  
 N° DE REGISTRO. H0840003206094036  
 FECHA DE NACIMIENTO: 15/06/2019 AAA  
 RECESIVOS/HAPLOTIPOS:

**NM\$ +748** **TPI® +2884** **FMS +624**  
**FE 233** **CM\$ +806** **AHI +102**

IB-M/USA 04/21	G HIJAS	G REBAÑOS	79% FIAB.
Leche	+1033 lbs		
Proteína	+64 lbs	+0,11	
Grasa	+91 lbs	+0,18	

PRUEBAS DE TIPO ABRIL 2021		76% Fiab.
Tipo		+1,07
Compuesto de Ubre		+0,96
Compuesto de Patas y Pies		-0,53

PRUEBAS DE SALUD Y MANEJO ABRIL 2021	
Vida Productiva	+4,1
Facilidad de Parto	1,8%
Facilidad de Parto Hijas	1,8%
Tasa de Preñez Hijas	+0,2
Rec. de Células Somáticas	2,78
Vitalidad	+0,5
Temperamento	99
Velocidad de ordeño	99
Fertilidad *RWD	****
Período de Transición *RWD	****
Beta-Caseína	A2/A2
Kappa-Caseína	BB

# ALAMO-P



3ª MADRE: BOMAZ NUMERO UNO 5904-ET EX-90



29H019557 DENOVO 16754 ALAMO-P-ET  
**ATOMIC-PP X ACHIEVER X MONTEREY**  
 N° DE REGISTRO. H0840003210133263  
 FECHA DE NACIMIENTO: 12/10/2019 AAA  
 RECESIVOS/HAPLOTIPOS:

**NM\$ +779** **TPI® +2818** **FMS +760**  
**FE 246** **CM\$ +789** **AHI +100**

IB-M/USA 04/21	G HIJAS	G REBAÑOS	77% FIAB.
Leche	+1376 lbs		
Proteína	+46 lbs	+0,01	
Grasa	+88 lbs	+0,12	

PRUEBAS DE TIPO ABRIL 2021		75% Fiab.
Tipo		+0,42
Compuesto de Ubre		+0,41
Compuesto de Patas y Pies		-0,24

PRUEBAS DE SALUD Y MANEJO ABRIL 2021	
Vida Productiva	+5,6
Facilidad de Parto	1,6%
Facilidad de Parto Hijas	1,9%
Tasa de Preñez Hijas	+1,1
Rec. de Células Somáticas	2,93
Vitalidad	+3,9
Temperamento	100
Velocidad de ordeño	104
Fertilidad *RWD	
Período de Transición *RWD	***
Beta-Caseína	A2/A2
Kappa-Caseína	AB

PRUEBA DE TIPO DE ABRIL 2021			
HA 04/21	0 Hijas	0 Rebaños	76% Fiab.
Estatura	+1,43		
Fortaleza	+0,73		
Capacidad	+0,51		
Angulosidad	+0,77		
Ángulo de Grupa	+1,11		
Ancho de Grupa	+1,07		
Patatas Vista Lateral	-1,60		
Patatas Vista Posterior	-0,28		
Talón	+0,66		
Puntuación Patas y Pies	-0,15		
Inserción Ubre Anterior	+1,10		
Altura Ubre Posterior	+1,39		
Anchura Ubre Posterior	+1,71		
Ligamento	+0,49		
Profundidad de la Ubre	+1,10		
Colocación Pezones Delan.	+0,41		
Colocación Pezones Tras.	+0,51		
Longitud Pezones	+0,24		

# VANHALEN



ABUELA PATERNA: DE-SU SUPERSIRE 3354-ET GP-80



29H019626 LEVEL-PLAIN VANHALEN-ET  
**FEATURE X ACHIEVER X DELTA**  
 N° DE REGISTRO. H0840003209365445  
 FECHA DE NACIMIENTO: 27/08/2019 AAA  
 RECESIVOS/HAPLOTIPOS:

**NM\$ +813** **TPI® +2953** **FMS +781**  
**FE 288** **CM\$ +829** **AHI +101**

IB-M/USA 04/21	G HIJAS	G REBAÑOS	77% FIAB.
Leche	+1731 lbs		
Proteína	+59 lbs	+0,02	
Grasa	+107 lbs	+0,14	

PRUEBAS DE TIPO ABRIL 2021		74% Fiab.
Tipo		+1,81
Compuesto de Ubre		+1,77
Compuesto de Patas y Pies		+0,96

PRUEBAS DE SALUD Y MANEJO ABRIL 2021	
Vida Productiva	+4,8
Facilidad de Parto	2,0%
Facilidad de Parto Hijas	2,1%
Tasa de Preñez Hijas	-2,6
Rec. de Células Somáticas	2,77
Vitalidad	+0,8
Temperamento	102
Velocidad de ordeño	106
Fertilidad *RWD	
Período de Transición *RWD	**
Beta-Caseína	A2/A2
Kappa-Caseína	BB

# EDGE-P



MADRE: SEAGULL-BAY KARAMAE P



29H019313 WINSTAR EDGE-P-ET  
**CRIMSON X DELTA X RUBICON**  
 N° DE REGISTRO. H0840003201862783  
 FECHA DE NACIMIENTO: 16/11/2018 AAA 246  
 RECESIVOS/HAPLOTIPOS:

**NM\$ +794** **TPI® +2844** **FMS +718**  
**FE 226** **CM\$ +830** **AHI +106**

IB-M/USA 04/21	G HIJAS	G REBAÑOS	78% FIAB.
Leche	+446 lbs		
Proteína	+34 lbs	+0,07	
Grasa	+96 lbs	+0,28	

PRUEBAS DE TIPO ABRIL 2021		75% Fiab.
Tipo		+0,54
Compuesto de Ubre		+0,46
Compuesto de Patas y Pies		+0,49

PRUEBAS DE SALUD Y MANEJO ABRIL 2021	
Vida Productiva	+6,3
Facilidad de Parto	2,2%
Facilidad de Parto Hijas	2,0%
Tasa de Preñez Hijas	+1,7
Rec. de Células Somáticas	2,89
Vitalidad	+6,1
Temperamento	106
Velocidad de ordeño	105
Fertilidad *RWD	****
Período de Transición *RWD	****
Beta-Caseína	A1/A2
Kappa-Caseína	AE

PRUEBA DE TIPO DE ABRIL 2021			
HA 04/21	0 Hijas	0 Rebaños	74% Fiab.
Estatura	-0,13		
Fortaleza	-0,06		
Capacidad	+0,46		
Angulosidad	+2,05		
Ángulo de Grupa	-1,74		
Ancho de Grupa	+0,74		
Patatas Vista Lateral	+0,63		
Patatas Vista Posterior	+0,67		
Talón	+0,38		
Puntuación Patas y Pies	+0,96		
Inserción Ubre Anterior	+1,42		
Altura Ubre Posterior	+2,48		
Anchura Ubre Posterior	+2,60		
Ligamento	+0,80		
Profundidad de la Ubre	+0,46		
Colocación Pezones Delan.	+1,47		
Colocación Pezones Tras.	+1,27		
Longitud Pezones	-0,97		

PRUEBA DE TIPO DE ABRIL 2021			
HA 04/21	0 Hijas	0 Rebaños	75% Fiab.
Estatura	-0,01		
Fortaleza	-0,29		
Capacidad	+0,05		
Angulosidad	+1,11		
Ángulo de Grupa	+1,42		
Ancho de Grupa	+0,14		
Patatas Vista Lateral	-0,13		
Patatas Vista Posterior	+0,40		
Talón	+0,25		
Puntuación Patas y Pies	+0,48		
Inserción Ubre Anterior	+0,32		
Altura Ubre Posterior	+0,53		
Anchura Ubre Posterior	+0,76		
Ligamento	+0,07		
Profundidad de la Ubre	+0,17		
Colocación Pezones Delan.	+0,41		
Colocación Pezones Tras.	+0,46		
Longitud Pezones	-0,11		

# LOOPING\*RC



BISABUELA: DG FANATIC LINDSAY VG-88-NL



PRUEBA DE TIPO DE ABRIL 2021			
HA 04/21	0 Hijas	0 Rebaños	73% Fiab.
Estatura	-0,09		
Fortaleza	-0,71		
Capacidad	-0,71		
Angulosidad	+0,61		
Ángulo de Grupa	-1,07		
Ancho de Grupa	-0,12		
Patas Vista Lateral	+0,23		
Patas Vista Posterior	+1,07		
Talón	+1,01		
Puntuación Patas y Pies	+1,12		
Inserción Ubre Anterior	+2,49		
Altura Ubre Posterior	+2,33		
Anchura Ubre Posterior	+2,07		
Ligamento	+0,87		
Profundidad de la Ubre	+1,89		
Colocación Pezones Delan.	+0,94		
Colocación Pezones Tras.	+0,90		
Longitud Pezones	-0,33		

29H020112 SANRECAM LOOPING  
**SHIMMER\*RC X DELTA-BETA X SUPERSHOT**  
 N° DE REGISTRO. HOESP041112642319  
 FECHA DE NACIMIENTO: 29/09/2019 AAA  
 RECESIVOS/HAPLOTIPOS:

**NM\$ +678** **TPI® +2811** **FMS +667**  
**FE 158** **CM\$ +686** **AHI +107**

IB-M/USA 04/21	G HIJAS	G REBAÑOS	76% FIAB.
Leche	+1304 lbs		
Proteína	+39 lbs	+0,00	
Grasa	+44 lbs	-0,02	

PRUEBAS DE TIPO ABRIL 2021		73% Fiab.
Tipo		+1,43
Compuesto de Ubre		+2,16
Compuesto de Patas y Pies		+1,21

PRUEBAS DE SALUD Y MANEJO ABRIL 2021	
Vida Productiva	+7,4
Facilidad de Parto	1,4%
Facilidad de Parto Hijas	2,2%
Tasa de Preñez Hijas	+0,9
Rec. de Células Somáticas	2,63
Vitalidad	+4,1
Temperamento	102
Velocidad de ordeño	104
Fertilidad *RWD	
Período de Transición *RWD	*****
Beta-Caseína	A1/A2
Kappa-Caseína	BE

# RITZY RED



RITZY RED 29H020075-KOEPON RITZY-RED-13MESES



29H020075 KOEPON RITZY RED  
**SWINGMAN RED X SALVATORE RC X RUBICON**  
 N° DE REGISTRO. HONLD000682613404  
 FECHA DE NACIMIENTO: 04/06/2019 AAA  
 RECESIVOS/HAPLOTIPOS:

**NM\$ +529** **TPI® +2592** **FMS +552**  
**FE 113** **CM\$ +534** **AHI +102**

IB-M/USA 04/21	G HIJAS	G REBAÑOS	76% FIAB.
Leche	+826 lbs		
Proteína	+25 lbs	+0,00	
Grasa	+40 lbs	+0,03	

PRUEBAS DE TIPO ABRIL 2021		74% Fiab.
Tipo		+1,14
Compuesto de Ubre		+1,16
Compuesto de Patas y Pies		+1,35

PRUEBAS DE SALUD Y MANEJO ABRIL 2021	
Vida Productiva	+6,2
Facilidad de Parto	1,8%
Facilidad de Parto Hijas	1,8%
Tasa de Preñez Hijas	+0,8
Rec. de Células Somáticas	2,80
Vitalidad	+3,7
Temperamento	103
Velocidad de ordeño	103
Fertilidad *RWD	
Período de Transición *RWD	****
Beta-Caseína	A1/A1
Kappa-Caseína	BB

# RAINSTORM-RED



29H020006-SHG RAINSTORM-RED



29H020006 SHG ARGO RIO RED 2  
**ARGO X RUBICON X AIKMAN\*RC**  
 N° DE REGISTRO. HODNK005176304842  
 FECHA DE NACIMIENTO: 04/12/2018 AAA  
 RECESIVOS/HAPLOTIPOS:

**NM\$ +556** **TPI® +2626** **FMS +486**  
**FE 146** **CM\$ +590** **AHI +111**

IB-M/USA 04/21	G HIJAS	G REBAÑOS	79% FIAB.
Leche	+430 lbs		
Proteína	+31 lbs	+0,06	
Grasa	+55 lbs	+0,14	

PRUEBAS DE TIPO ABRIL 2021		77% Fiab.
Tipo		+1,17
Compuesto de Ubre		+1,50
Compuesto de Patas y Pies		+0,56

PRUEBAS DE SALUD Y MANEJO ABRIL 2021	
Vida Productiva	+4,5
Facilidad de Parto	2,6%
Facilidad de Parto Hijas	2,3%
Tasa de Preñez Hijas	-0,1
Rec. de Células Somáticas	2,80
Vitalidad	+3,0
Temperamento	103
Velocidad de ordeño	99
Fertilidad *RWD	
Período de Transición *RWD	*****
Beta-Caseína	A1/A2
Kappa-Caseína	BB

# SHIMMER\*RC



HERMANA COMPLETA: K&L SV SUNNY RED



29H017442 SCHREUR SHIMMER  
**SALVATORE RC X RUBICON X CASHCOIN**  
 N° DE REGISTRO. HONLD000715952043  
 FECHA DE NACIMIENTO: 09/07/2017 AAA 243  
 RECESIVOS/HAPLOTIPOS:

**NM\$ +626** **TPI® +2785** **FMS +637**  
**FE 164** **CM\$ +624** **AHI +106**

IB-M/USA 04/21	G HIJAS	G REBAÑOS	79% FIAB.
Leche	+1735 lbs		
Proteína	+46 lbs	-0,03	
Grasa	+49 lbs	-0,06	

PRUEBAS DE TIPO ABRIL 2021		78% Fiab.
Tipo		+1,99
Compuesto de Ubre		+1,89
Compuesto de Patas y Pies		+1,80

PRUEBAS DE SALUD Y MANEJO ABRIL 2021	
Vida Productiva	+6,0
Facilidad de Parto	1,5%
Facilidad de Parto Hijas	2,1%
Tasa de Preñez Hijas	-0,8
Rec. de Células Somáticas	2,67
Vitalidad	+2,5
Temperamento	102
Velocidad de ordeño	98
Fertilidad *RWD	**
Período de Transición *RWD	****
Beta-Caseína	A1/A2
Kappa-Caseína	BE

# DREAMBIG

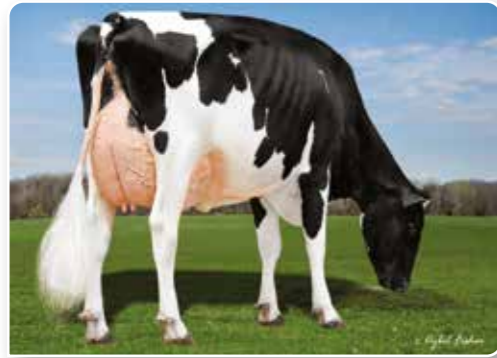

ABUELA: KINGS-RANSOM DELTA DESTINY EX-92



94H019526 KINGS-RANSOM S DREAMBIG  
**SAMARITAN X GRANITE X DELTA**  
 N° DE REGISTRO. H0840003205611050  
 FECHA DE NACIMIENTO: 07/05/2019 AAA  
 RECESIVOS/HAPLOTIPOS:

**NM\$ +482** **TPI® +2707** **FMS +418**  
**FE 153** **CM\$ +512** **AHI +106**

IB-M/USA 04/21	G HIJAS	G REBAÑOS	78% FIAB.
Leche	+737 lbs		
Proteína	+41 lbs	+0,06	
Grasa	+59 lbs	+0,11	

PRUEBAS DE TIPO ABRIL 2021		76% Fiab.
Tipo		+3,00
Compuesto de Ubre		+2,24
Compuesto de Patas y Pies		+1,36

PRUEBAS DE SALUD Y MANEJO ABRIL 2021	
Vida Productiva	+2,0
Facilidad de Parto	2,1%
Facilidad de Parto Hijas	1,5%
Tasa de Preñez Hijas	-0,6
Rec. de Células Somáticas	3,06
Vitalidad	-1,4
Temperamento	104
Velocidad de ordeño	102
Fertilidad *RWD	
Período de Transición *RWD	***
Beta-Caseína	A2/A2
Kappa-Caseína	BB

# RADIO



MADRE: MORNINGVIEW KINGBOY 5028-ET EX-90



94H019189 MORNINGVIEW RADIO-ET  
**HUMBLENKIND X KINGBOY X JACEY**  
 N° DE REGISTRO. H0840003140038654  
 FECHA DE NACIMIENTO: 30/04/2018 AAA 246  
 RECESIVOS/HAPLOTIPOS:

**NM\$ +354** **TPI® +2552** **FMS +363**  
**FE 68** **CM\$ +351** **AHI +102**

IB-M/USA 04/21	G HIJAS	G REBAÑOS	80% FIAB.
Leche	+757 lbs		
Proteína	+20 lbs	-0,01	
Grasa	+35 lbs	+0,02	

PRUEBAS DE TIPO ABRIL 2021		79% Fiab.
Tipo		+2,54
Compuesto de Ubre		+2,19
Compuesto de Patas y Pies		+1,12

PRUEBAS DE SALUD Y MANEJO ABRIL 2021	
Vida Productiva	+2,0
Facilidad de Parto	2,1%
Facilidad de Parto Hijas	1,7%
Tasa de Preñez Hijas	+1,0
Rec. de Células Somáticas	2,98
Vitalidad	-0,7
Temperamento	104
Velocidad de ordeño	101
Fertilidad *RWD	
Período de Transición *RWD	****
Beta-Caseína	A2/A2
Kappa-Caseína	BB

# FITTERS CHOICE



3ª MADRE: COOKIECUTTER MOG HANKER-ET EX-94



94H019766 SIEMERS FITTERS CHOICE-ET  
**CRUSHABULL X DOC X MONTEREY**  
 N° DE REGISTRO. H0840003204593881  
 FECHA DE NACIMIENTO: 11/10/2019 AAA  
 RECESIVOS/HAPLOTIPOS: HH5

**NM\$ +228** **TPI® +2535** **FMS +194**  
**FE 69** **CM\$ +244** **AHI +96**

IB-M/USA 04/21	G HIJAS	G REBAÑOS	77% FIAB.
Leche	+600 lbs		
Proteína	+27 lbs	+0,03	
Grasa	+27 lbs	+0,01	

PRUEBAS DE TIPO ABRIL 2021		75% Fiab.
Tipo		+4,29
Compuesto de Ubre		+3,28
Compuesto de Patas y Pies		+2,59

PRUEBAS DE SALUD Y MANEJO ABRIL 2021	
Vida Productiva	+0,2
Facilidad de Parto	3,1%
Facilidad de Parto Hijas	2,6%
Tasa de Preñez Hijas	-1,4
Rec. de Células Somáticas	2,94
Vitalidad	-4,9
Temperamento	104
Velocidad de ordeño	106
Fertilidad *RWD	
Período de Transición *RWD	**
Beta-Caseína	A2/A2
Kappa-Caseína	BB

# SUMMERFEST



MADRE: WALNUTLAWN MCCUTCHEN SUMMER-ET EX-94



94H019370 AVANT-GARDE-I KD SUMMERFEST-ET  
**DOC X MCCUTCHEN X LAVANGUARD**  
 N° DE REGISTRO. HOCAN000013114881  
 FECHA DE NACIMIENTO: 14/08/2018 AAA 243  
 RECESIVOS/HAPLOTIPOS:

**NM\$ +226** **TPI® +2425** **FMS +202**  
**FE 82** **CM\$ +237** **AHI +0**

IB-M/USA 04/21	G HIJAS	G REBAÑOS	80% FIAB.
Leche	+683 lbs		
Proteína	+27 lbs	+0,02	
Grasa	+26 lbs	+0,00	

PRUEBAS DE TIPO ABRIL 2021		79% Fiab.
Tipo		+2,97
Compuesto de Ubre		+2,33
Compuesto de Patas y Pies		+1,94

PRUEBAS DE SALUD Y MANEJO ABRIL 2021	
Vida Productiva	+0,6
Facilidad de Parto	2,5%
Facilidad de Parto Hijas	2,7%
Tasa de Preñez Hijas	-1,9
Rec. de Células Somáticas	2,97
Vitalidad	-2,0
Temperamento	105
Velocidad de ordeño	100
Fertilidad *RWD	
Período de Transición *RWD	***
Beta-Caseína	A2/A2
Kappa-Caseína	AB

PRUEBA DE TIPO DE ABRIL 2021			
HA 04/21	0 Hijas	0 Rebaños	75% Fiab.
Estatura	+4,01		
Fortaleza	+1,70		
Capacidad	+2,72		
Angulosidad	+3,96		
Ángulo de Grupa	-1,37		
Ancho de Grupa	+3,39		
Patatas Vista Lateral	+0,75		
Patatas Vista Posterior	+3,02		
Talón	+2,91		
Puntuación Patas y Pies	+3,34		
Inserción Ubre Anterior	+4,26		
Altura Ubre Posterior	+4,61		
Anchura Ubre Posterior	+4,39		
Ligamento	+3,20		
Profundidad de la Ubre	+3,39		
Colocación Pezones Delan.	+2,70		
Colocación Pezones Tras.	+3,03		
Longitud Pezones	+0,44		

PRUEBA DE TIPO DE ABRIL 2021			
HA 04/21	0 Hijas	0 Rebaños	79% Fiab.
Estatura	+2,94		
Fortaleza	+1,58		
Capacidad	+2,05		
Angulosidad	+2,54		
Ángulo de Grupa	+0,13		
Ancho de Grupa	+1,62		
Patatas Vista Lateral	+0,37		
Patatas Vista Posterior	+2,33		
Talón	+2,53		
Puntuación Patas y Pies	+2,44		
Inserción Ubre Anterior	+3,13		
Altura Ubre Posterior	+3,07		
Anchura Ubre Posterior	+3,17		
Ligamento	+2,73		
Profundidad de la Ubre	+2,39		
Colocación Pezones Delan.	+1,46		
Colocación Pezones Tras.	+1,66		
Longitud Pezones	-0,14		







# MARINE



MADRE: JX FOREST GLEN HALT MARTY (6) VG-86%



29JE4195 ABS MARINE-ET  
**CRAZE X HALT X HENDRIX**  
 N° DE REGISTRO. JE840003201594484  
 FECHA DE NACIMIENTO: 12/03/2019 AAA  
 RECESIVOS/HAPLOTIPOS:

**NM\$ +441**    **JPI +102**    **FM\$ +389**  
**FE 91**    **CM\$ +466**    **AHI -**

IB-M/USA 04/21	G HIJAS	G REBAÑOS	77% FIAB.
Leche	+384 lbs		
Proteína	+25 lbs	+0,05	
Grasa	+45 lbs	+0,12	

PRUEBAS DE TIPO ABRIL 2021	80% Flab.
Tipo	+1,30
Compuesto de Ubre	+11,40
Compuesto de Patas y Pies	-

PRUEBAS DE SALUD Y MANEJO ABRIL 2021	
Vida Productiva	+4,1
Facilidad de Parto	- %
Facilidad de Parto Hijas	- %
Tasa de Preñez Hijas	-0,8
Rec. de Células Somáticas	2,85
Vitalidad	+2,2
Temperamento	104
Velocidad de ordeño	105
Fertilidad *RWD	
Período de Transición *RWD	***
Beta-Caseína	A2/A2
Kappa-Caseína	BB

PRUEBA DE TIPO DE ABRIL 2021			
HA 04/21	0 Hijas	0 Rebaños	80% Flab.
Estatura	+1,40		
Fortaleza	-0,40		
Capacidad	-		
Angulosidad	+1,80		
Ángulo de Grupa	-1,30		
Ancho de Grupa	+0,50		
Patatas Vista Lateral	+0,30		
Patatas Vista Posterior	-		
Talón	+1,20		
Puntuación Patas y Pies	-		
Inserción Ubre Anterior	+1,60		
Altura Ubre Posterior	+1,40		
Anchura Ubre Posterior	+0,70		
Ligamento	+0,80		
Profundidad de la Ubre	+2,10		
Colocación Pezones Delan.	+0,60		
Colocación Pezones Tras.	+1,60		
Longitud Pezones	+1,60		

# SINAI



MADRE: MEADO-BROOK DREAMIN SAGE ET +84



29BS3820 MEADO-BROOK SAGES SINAI ET  
**GET LUCKY X DRIVER X BROOKINGS**  
 N° DE REGISTRO. BS840003137438950  
 FECHA DE NACIMIENTO: 30/07/2017 AAA 561  
 RECESIVOS/HAPLOTIPOS:

**NM\$ +451**    **PPR +176**    **FM\$ +452**  
**FS -**    **CM\$ +450**    **AHI -**

IB-M/USA 04/21	G HIJAS	G REBAÑOS	66% FIAB.
Leche	+2019 lbs		
Proteína	+61 lbs	-0,03	
Grasa	+66 lbs	-0,07	

PRUEBAS DE TIPO ABRIL 2021	66% Flab.
Tipo	-0,10
Compuesto de Ubre	-0,14
Compuesto de Patas y Pies	-

PRUEBAS DE SALUD Y MANEJO ABRIL 2021	
Vida Productiva	+1,0
Facilidad de Parto	2,2%
Facilidad de Parto Hijas	2,9%
Tasa de Preñez Hijas	-0,4
Rec. de Células Somáticas	3,07
Vitalidad	-0,2
Temperamento	103
Velocidad de ordeño	102
Fertilidad *RWD	
Período de Transición *RWD	
Beta-Caseína	A1/A2
Kappa-Caseína	AB

PRUEBA DE TIPO DE ABRIL 2021			
HA 04/21	0 Hijas	0 Rebaños	66% Flab.
Estatura	-0,10		
Fortaleza	-0,40		
Capacidad	+0,60		
Angulosidad	+0,50		
Ángulo de Grupa	+0,30		
Ancho de Grupa	-1,20		
Patatas Vista Lateral	+0,20		
Patatas Vista Posterior	-0,10		
Talón	-0,10		
Puntuación Patas y Pies	-		
Inserción Ubre Anterior	-1,00		
Altura Ubre Posterior	+0,60		
Anchura Ubre Posterior	+1,20		
Ligamento	-0,80		
Profundidad de la Ubre	-1,60		
Colocación Pezones Delan.	-0,80		
Colocación Pezones Tras.	+0,00		
Longitud Pezones	+0,80		

## Le presentamos el Índice de Salud ABS (AHI)...

### ¿Qué es el Índice de Salud ABS (AHI)?

Genus ABS se complace en presentar el Índice de Salud ABS (AHI). El Índice de Salud ABS (AHI) es un índice compuesto y ponderado económicamente, compuesto por 8 rasgos de salud que constituyen desafíos financieros específicos en una granja lechera. Estos son: Partos Gemelares, Supervivencia de la cría, Mastitis, Metritis, Cetosis, Desplazamiento de Abomaso, Retención de Placenta e Hipocalcemia (Fiebre de la Leche). Con más de 522 millones de registros de eventos de 4.737 rebaños en todo el mundo, el Índice de Salud ABS aprovecha el RWD, el conjunto de datos más robusto disponible hoy en día.

Los Partos Gemelares y la Supervivencia de la cría son dos nuevos rasgos de la industria.

Partos Gemelares – La primera evaluación genómica del mundo que permite la selección de vacas con una tasa de gemelos menor.

Supervivencia de la Cría – Reduce el riesgo de mortalidad de novillas entre 3 días y 18 meses de edad.

### AHI combina seis rasgos de salud existentes y dos nuevos

Rasgos de propiedad de ABS	Rasgos CDCB
Partos Gemelares	Desplazamiento de Abomaso
Supervivencia de la Cría	Hipocalcemia (Fiebre de la Leche)
Mastitis	Retención de Placenta
Cetosis	
Metritis	

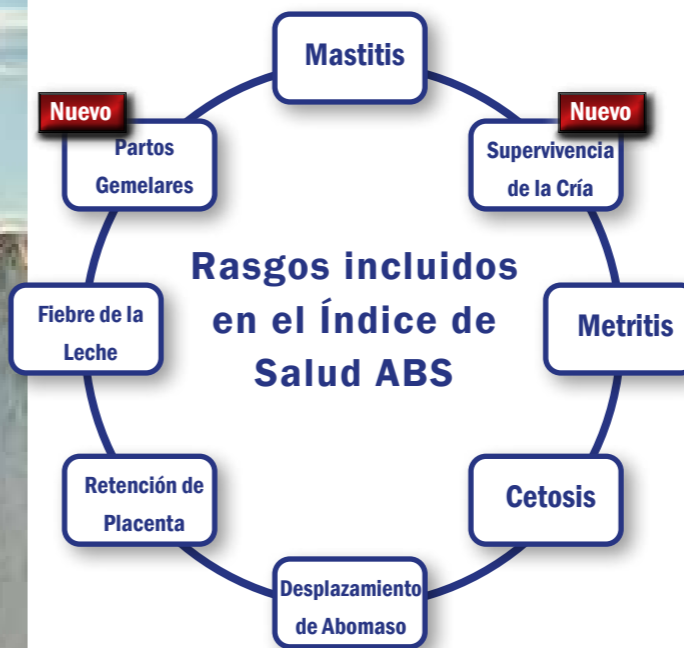

### ¿Por qué usar el Índice de Salud ABS?

- AHI puede usarse en el Índice Personalizado basado en los objetivos de una ganadería individual.
- Esto permite colocar diferentes pesos en los rasgos de producción, aptitud y conformación, a diferencia de otros índices estándar de la industria.
- Debido a que aporta nueva información, el índice AHI no está altamente correlacionado con los índices existentes como el NM\$.
- El índice AHI puede ser usado en el Índice Personalizado para disminuir la posibilidad de seleccionar un semental con "alto" valor genético cuyas hijas estén predispuestas a problemas de salud.

### ¿Cómo se usa el AHI?

AHI está ahora disponible dentro de la Herramienta de Índice Personalizado de Genus ABS [www.absglobal.com](http://www.absglobal.com), permitiéndole incluir una ponderación para todos estos rasgos a la vez como parte de su índice personalizado. El resultado es un índice que favorecerá aquellos padres cuyas hijas tengan menor predisposición a estos problemas de salud. Ahora Usted tiene el control de la reproducción más saludable, más eficiente y más rentable para sus reemplazos de la próxima generación.

**Proporcionando...**  
**Beneficios del Progreso Genético**



# Fuertes individualmente, pero mejor juntos



**Sexcel & BeefAdvantage™**  
Sexed Genetics

Mejor fertilidad\*

Líder en la industria Genética de Carne de Vacuno para vacas de leche

Adoptar una estrategia de cría con Sexcel® & Beef Advantage™ en su rebaño puede proporcionar ¡hasta el **doblo** de rentabilidad extra!

\*En novillas y vacas\* Basado en 150.000 inseminaciones sexadas en primer y segundo servicio, incluyendo más de 50.000 inseminaciones Sexcel®

## DIMENSION



**ABS DIMENSION 319**

Nº Registro: AAA +\*17886927

Código NAAB: 29AN1922

Padre: Sitz Dimension 8607

Madre: Wardens Barbra 4P8 0394

Abuelo Materno: 4 Point 8 Of Ironwood

**Semental americano de parto fácil que proporciona máximo rendimiento para la comercialización de carne de vacuno.**

**No es elegible para registros de pedigrí.**



DESCENDENCIA DE DIMENSION



DESCENDENCIA DE DIMENSION

PRUEBA DE PARTO SOBRE HOLSTEIN			Partos 185	Rebaños 97	Fiabilidad ★★★★★
	70 BSI	100 BSI	130 BSI	PROMEDIO DE LA RAZA GENUS ABS	ESTADISTICA COMPROBADA
Fac. Parto (novillas)			130	4,9%	1,0%
Fac. Parto (vacas)			120	1,5%	0,7%
Duración Gestación	92			282 días	283 días
Calidad del Ternero		108		52%	54%
Supervivencia del Ternero			130	3,6%	0,5%

**BEEFADVANTAGE™ £25,50**

## MASTERMAN



**ABS MASTERMAN**

Nº Registro: AAA +18280775

Código NAAB: 29XB0048

Padre: S A V Bruiser 9164

Madre: Wardens Sam 4P8 0386

Abuelo Materno: 4 Point 8 Of Ironwood

**Angus de parto muy fácil que es sobresaliente para crecimiento y rasgos de carcasa.**

**No es elegible para registros de pedigrí.**



DESCENDENCIA DE MASTERMAN



DESCENDENCIA DE MASTERMAN

PRUEBA DE PARTO SOBRE HOLSTEIN			Partos 183	Rebaños	Fiabilidad ★★★★★
	70 BSI	100 BSI	130 BSI	PROMEDIO DE LA RAZA GENUS ABS	ESTADISTICA COMPROBADA
Fac. Parto (novillas)			130	4,9%	1,8%
Fac. Parto (vacas)			130	1,5%	0,3%
Duración Gestación			124	282 días	279 días
Calidad del Ternero	85			52%	48%
Supervivencia del Ternero			130	3,6%	0,5%

**BEEFADVANTAGE™ £32,20**

# NUERA 72



**NUERA T14 8577-0072**  
 N° Registro: AAA +19605121  
 Código NAAB: 29XB0072

Padre: Basin Payweight 1682  
 Madre: CoX W34 Waylon 5047  
 Abuelo Materno: Baldrige Waylon W34



DESCENDENCIA DE NUERA 72

**Aumenta el BENEFICIO por el aumento del 1% en la tasa de concepción, por el descenso del 1% en mortalidad, por la reducción de la duración de la gestación, por la menor dificultad de parto.**  
**No es elegible para registros de pedigrí.**

PRUEBA DE PARTO SOBRE HOLSTEIN				Partos	Rebaños	Fiabilidad
				259	64	★★★★★
	70 BSI	100 BSI	130 BSI	PROMEDIO DE LA RAZA GENUS ABS	ESTADISTICA COMPROBADA	
Fac. Parto (novillas)			125	4,9%	2,1%	
Fac. Parto (vacas)			125	1,5%	0,7%	
Duración Gestación			116	282 días	281 días	
Calidad del Ternero			124	52%	58%	
Supervivencia del Ternero			116	3,6%	2,5%	

**BEEFADVANTAGE™ £46,50**

# NUERA 155



**NUERA T14 704149701073-0155**  
 N° Registro: AAA +19726389  
 Código NAAB: 29XB0155

Padre: Springfield Ramesses 6124  
 Madre: Woodside Rita 4P85  
 Abuelo Materno: G A R Prophet



**Este semental es un resultado de nuestra población Angus de pedigrí NuEra T14. Los sementales de esta población son Angus puros, están registrados en las Asociaciones Angus, pero no son elegibles para la cría de pedigrí.**

PRUEBA DE PARTO SOBRE HOLSTEIN				Partos	Rebaños	Fiabilidad
	70 BSI	100 BSI	130 BSI	PROMEDIO DE LA RAZA GENUS ABS	ESTADISTICA COMPROBADA	
Fac. Parto (novillas)				4,9%	- %	
Fac. Parto (vacas)				1,5%	- %	
Duración Gestación				282 días	- días	
Calidad del Ternero				52%	- %	
Supervivencia del Ternero				3,6%	- %	

**EN PRUEBA**

**BEEFADVANTAGE™ £0,0**

# LENNOX



**TWEEDDALE LENNOX**  
 Crotal: UK 107511 701696  
 Código NAAB: 29LM0104

Padre: Goldies Goldmine  
 Madre: Emslies Heledd  
 Abuelo Materno: Emslies Colossus



LN2641-TWEEDDALE LENNOX



LN2641-TWEEDDALE LENNOX

**Se ha hecho popular entre los clientes, por encima de la media por la facilidad de parto y la duración de la gestación.**

**La tasa de registro de pedigrí se aplica en el Reino Unido.**

PRUEBA DE PARTO SOBRE HOLSTEIN				Partos	Rebaños	Fiabilidad
				121		★★★
	70 BSI	100 BSI	130 BSI	PROMEDIO DE LA RAZA GENUS ABS	ESTADISTICA COMPROBADA	
Fac. Parto (vacas)		102		2,4%	2,3 %	
Duración Gestación			108	288 días	287 días	
Calidad del Ternero		94		50%	48 %	
Supervivencia del Ternero			130	5,2%	1,2 %	

**BEEFADVANTAGE™ £14,60**

# ONSLOW



**TOMSCHOICE ONSLOW**  
 Crotal: UK 124148 300477  
 Código NAAB: 29LM0108

Padre: Mereside Leo  
 Madre: Tomschoice Ici  
 Abuelo Materno: Kaprico Eravelle



TOMSCHOICE ONSLOW



TOMSCHOICE ONSLOW

**Los datos e informes iniciales se ven fantásticos, a los clientes les gustan mucho los terneros. La tasa de registro de pedigrí se aplica en el Reino Unido.**

PRUEBA DE PARTO SOBRE HOLSTEIN				Partos	Rebaños	Fiabilidad
				40		
	70 BSI	100 BSI	130 BSI	PROMEDIO DE LA RAZA GENUS ABS	ESTADISTICA COMPROBADA	
Fac. Parto (vacas)		106		2,4%	2,0%	
Duración Gestación			116	288 días	286 días	
Calidad del Ternero			130	50%	65%	
Supervivencia del Ternero			130	5,2%	0,5%	

**BEEFADVANTAGE™ £63,20**

# GABERAL

BLUE ROAN

RSG

## ROSTREVOR GABERAL

Crotal: UK 942228 301067  
Código NAAB: 29BB0044

Padre: Wilodge Ubitus  
Madre: Ballygrange Angel  
Abuelo Materno: Epi Des Granges

Un líder de facilidad de parto, adecuado para los clientes que no quieren problemas de parto y para hacer que las vacas vuelvan a parir rápidamente.



DESCENDENCIA DE GABERAL



RESTREVOR GABERAL

PRUEBA DE PARTO SOBRE HOLSTEIN					Partos	Rebaños	Fiabilidad
					177	89	★★★★
	70 BSI	100 BSI	130 BSI	PROMEDIO DE LA RAZA GENUS ABS	ESTADISTICA COMPROBADA		
Fac. Parto (vacas)			130	3,0%	1,0%		
Duración Gestación		100		283 días	283 días		
Calidad del Ternero	86			53%	48%		
Supervivencia del Ternero			116	4,3%	3,5%		

**BEEFADVANTAGE™ £3,20**

# KOWTOW

NUERA GENETICS

RSG

BLUE ROAN

## NEWPOLE KOWTOW

Crotal: UK 704149 200865  
Código NAAB: 29BB0088

Padre: Newpole Easy  
Madre: Newpole Harriet  
Abuelo Materno: Auchenlay Echo

Un fantástico toro que ofrece facilidad de parto y calidad del ternero, además de ser el hermano de Kojak.

No es elegible para registros de pedigrí.



DESCENDENCIA DE KOWTOW



DESCENDENCIA DE KOWTOW

PRUEBA DE PARTO SOBRE HOLSTEIN					Partos	Rebaños	Fiabilidad
					163	61	★★★★
	70 BSI	100 BSI	130 BSI	PROMEDIO DE LA RAZA GENUS ABS	ESTADISTICA COMPROBADA		
Fac. Parto (vacas)			121	3,0%	1,6%		
Duración Gestación		100		283 días	283 días		
Calidad del Ternero			125	53%	61%		
Supervivencia del Ternero			130	4,3%	1,5%		

**BEEFADVANTAGE™ £53,40**

# KOJAK

NUERA GENETICS

RSG

BLUE ROAN

MQL

## NEWPOLE KOJAK

Crotal: UK 704149 100864  
Código NAAB: 29BB0089

Padre: Newpole Easy  
Madre: Newpole Harriet  
Abuelo Materno: Auchenlay Echo

Nuestro nuevo número uno de British Blue para BeefAdvantage. Sobresale en todos los rasgos necesarios para el productor de leche y ofrece cortos períodos de gestación.

No es elegible para registros de pedigrí.



DESCENDENCIA DE KOJAK



DESCENDENCIA DE KOJAK

PRUEBA DE PARTO SOBRE HOLSTEIN					Partos	Rebaños	Fiabilidad
					176	74	★★★★
	70 BSI	100 BSI	130 BSI	PROMEDIO DE LA RAZA GENUS ABS	ESTADISTICA COMPROBADA		
Fac. Parto (vacas)			130	3,0%	0,2%		
Duración Gestación			124	283 días	280 días		
Calidad del Ternero			130	53%	63%		
Supervivencia del Ternero			130	4,3%	1,4%		

**BEEFADVANTAGE™ £86,90**

# LEMMY

NUERA GENETICS

BLUE ROAN

## NEWPOLE LEMMY

Crotal: UK 706042 303952  
Código NAAB: 29BB0094

Padre: Brookfield Dev  
Madre: Newpole Halo  
Abuelo Materno: Greystone Turbo

Un hijo de Dev que aporta calidad de ternero y facilidad de parto con gran capacidad de supervivencia.

No es elegible para registros de pedigrí.



DESCENDENCIA DE LEMMY



DESCENDENCIA DE LEMMY

PRUEBA DE PARTO SOBRE HOLSTEIN					Partos	Rebaños	Fiabilidad
					91	53	★★
	70 BSI	100 BSI	130 BSI	PROMEDIO DE LA RAZA GENUS ABS	ESTADISTICA COMPROBADA		
Fac. Parto (vacas)			115	3,0%	2,0%		
Duración Gestación		100		283 días	283 días		
Calidad del Ternero			128	53%	62%		
Supervivencia del Ternero			130	4,3%	1,4%		

**BEEFADVANTAGE™ £55,10**

# LUDDITE



DESCENDENCIA DE LUDDITE



DESCENDENCIA DE LUDDITE

## BAMS LUDDITE

Crotal: UK 125363 401788  
Código NAAB: 29BB0120

Padre: Brookfield Dev  
Madre: Harestone Daffodil  
Abuelo Materno: AUCHENLAY VAGABOND

Un semental de corta gestación con un promedio de gestación de 280 días con gran fiabilidad.

No es elegible para registros de pedigrí.

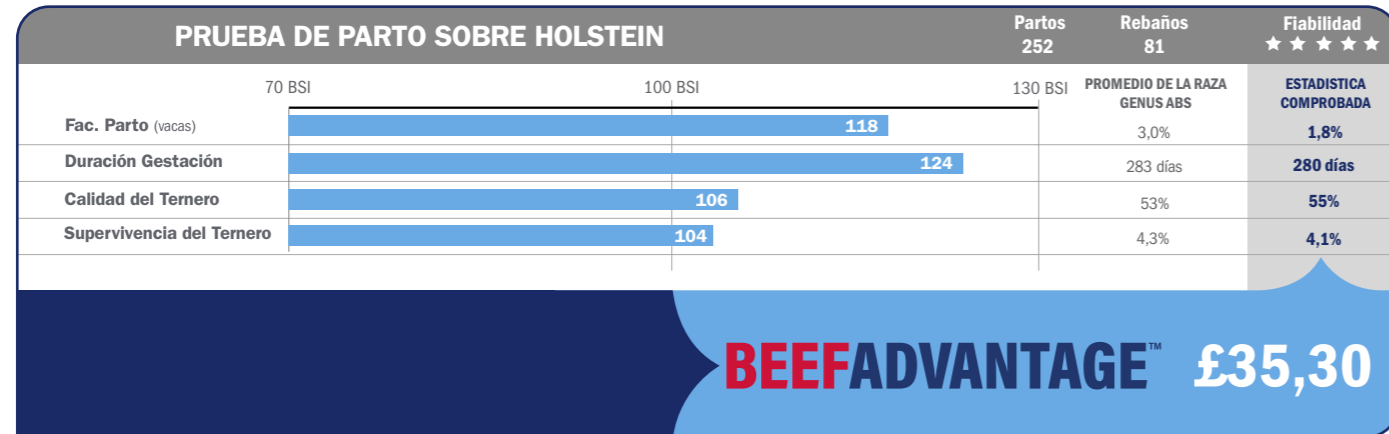

# MERCURY



DESCENDENCIA DE MERCURY

## PENDLE MERCURY

Crotal: UK 704149 300936  
Código NAAB: 29BB0116

Padre: Newpole Easy  
Madre: Pendle Jewel  
Abuelo Materno: Cristal De Somme

Excelente semental de calidad, habiendo visto terneros en la granja, se destacan y siguen siendo excelentes para la facilidad de parto.

No es elegible para registros de pedigrí.

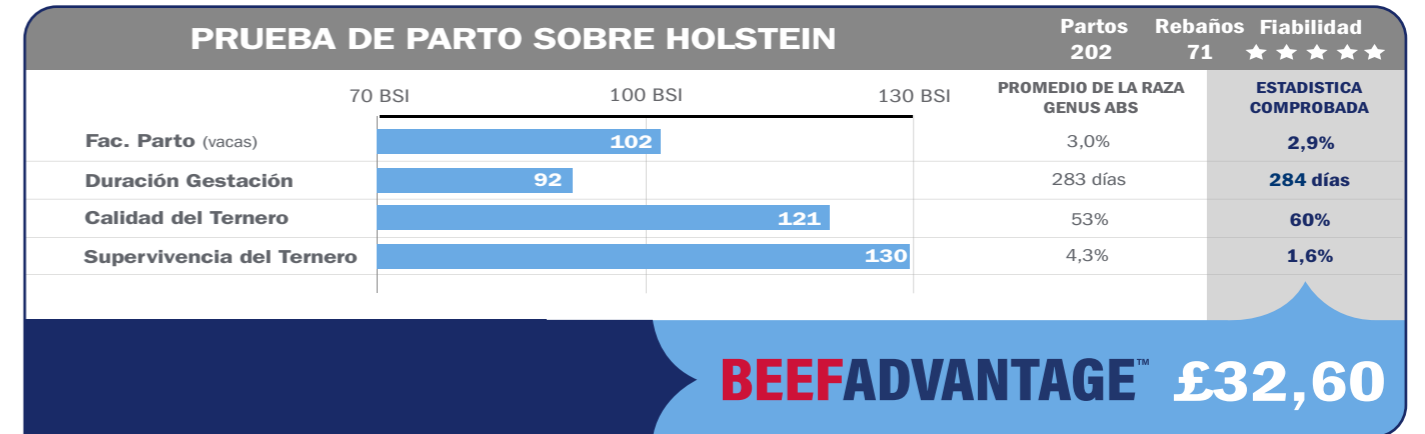

# MARKSMAN



## NUERA MARKSMAN

Crotal: UK 706042 104342  
Código NAAB: 29BB0127

Padre: Newpole Heartthrob  
Madre: Newpole Harriet  
Abuelo Materno: Auchenlay Echo

¡Una incorporación excepcional para el rebaño! La facilidad de parto junto con el crecimiento y la carcasa!

No es elegible para registros de pedigrí.



DESCENDENCIA DE MARKSMAN



DESCENDENCIA DE MASKMAN

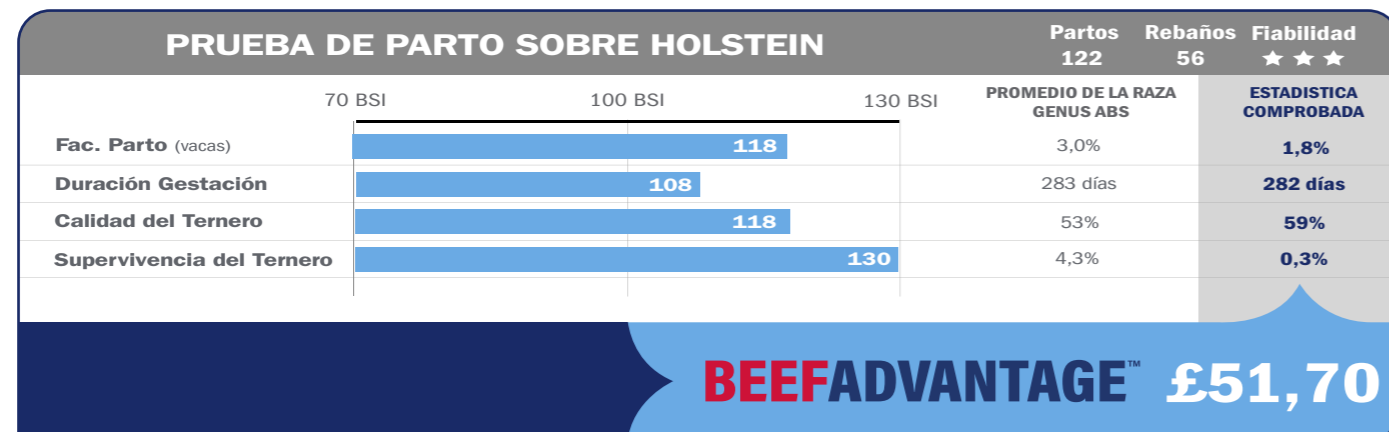

# MOMENTO



## MOORSLEY MOMENTO

Crotal: UK 116368 500025  
Código NAAB: 29BB0130

Padre: Newpole Easy  
Madre: Moorsley Honey  
Abuelo Materno: Moorsley Anderson

Los primeros datos son de fácil parto y corta gestación - alta satisfacción del cliente.

No es elegible para registros de pedigrí.



DESCENDENCIA DE MOMENTO

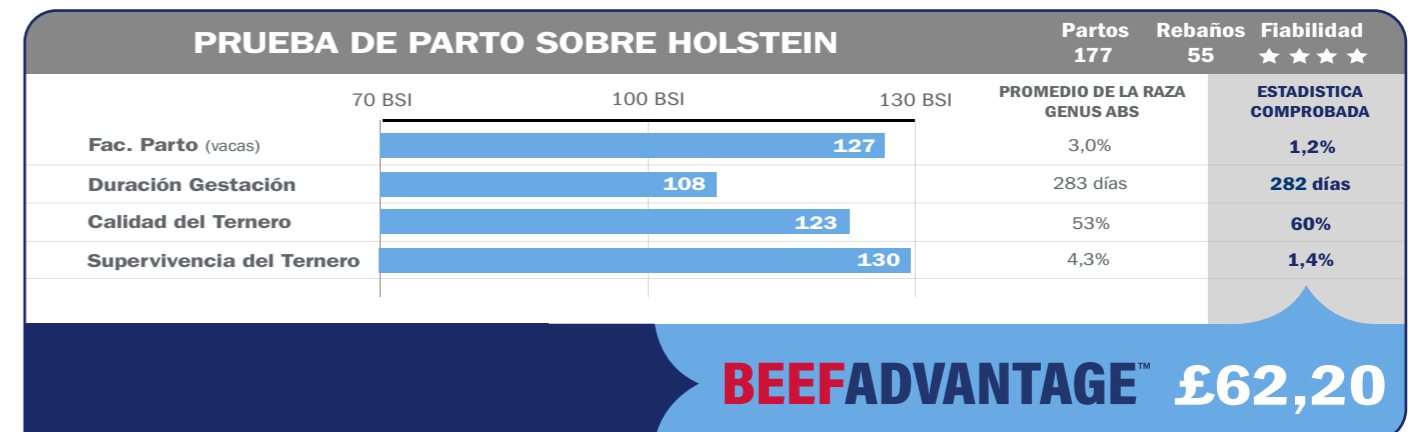



# Bull Search 2.0

- Compatible con dispositivos móviles
- Permite imprimir informes o enviarlos por email
- Visite [absbullsearch.absglobal.com](http://absbullsearch.absglobal.com)



## El Beneficio del Progreso Genético

Genus ABS es el proveedor líder mundial de soluciones de mejora genética y servicios de reproducción que ayudan a los clientes a **BENEFICIARSE DEL PROGRESO GENÉTICO**. Comercializado en casi 80 países de todo el mundo, Genus ABS ha estado a la vanguardia de la genética y las tecnologías animales desde su fundación hace más de 75 años. Genus ABS es una división de Genus plc.

Encuétranos en:   

ABS Progenex, C/ Rafael Bergamín 16 A, local 4, 28043 - Madrid

Email: [ABS-Progenex@genusplc.com](mailto:ABS-Progenex@genusplc.com)

Web: [www.absglobal.com/es/](http://www.absglobal.com/es/)

Teléfono: 91 483 49 30 Fax: 91 510 09 89