



CATÁLOGO

SEMENTALES

AGOSTO 2021



CATÁLOGO DE SEMENTALES ABS PROGENEX AGOSTO 2021

ÍNDICE								
PROBADO/ GENÓMICO	NOMBRE TORO	N° PAG.	PROBADO/ GENÓMICO	NOMBRE TORO	N° PAG.	PROBADO/GENÓMICO	NOMBRE TORO	N° PAG
Genómico	ACURA	9	Genómico/Showtype	FITTERSCHOICE	25 X	Genómico	MENTOR	30
Probado	ACHIEVER	3	British Blue	GABERAL	37	British Blue	MERCURY	40
Genómico	ADOBE	9 X	Genómico	GALILEO	13 X	Genómico	MOJO	18 X
Genómico/Polled	ALAMO-P	22	Genómico	GATEWAY	14 X	British Blue	MOMENTO	40
Genómico	ALONSO	10 X	Genómico	HAIKU	29	Angus	NUERA 155	35
Probado	ASHFORD	7	Genómico	HENNING	14 X	Angus	NUERA 72	35
Probado	BOLIVIA	7	Genómico	HERITAGE	15 X	Limousin	ONSLow	37
Genómico	BONAFIDE	10 X	Probado/Show Type	HONDA	5 X	Genómico	ORACLE	18 X
Genómico	BOONE	11 X	Genómico	HORTON	15 X	Probado	OXFORD	6
Probado	BOYD	3 X	Genómico	HUNTSVILLE	16	Angus	PROTÉGÉ	36
Probado	BRANTLEY	4 X	Genómico	KEARNEY	16	Genómico/Show Type	RADIO	26 X
Genómico	CAMARO	29 X	Genómico	KINETIC	17 X	Genómico	RIGGINS	19
Probado	CRIMSON	4 X	British Blue	KOJAK	38	Genómico	RIO	30 X
Genómico	CHALET	11 X	Probado	KOKOMO	7 X	Genómico	RORY	19
Genómico	DARBEE	29	British Blue	KOWTOW	38	Probado	ROWDY	7
Genómico	DECATUR	12 X	Limousin	LENNOX	36	Genómico/Holstein Rojo	RUBBELS-RED	24 X
Probado/Show Type	DENVER	5 X	Genómico/Holstein Rojo	LOOPING*RC	23	Genómico	SHAQ	20
Genómico	DEWEY	29 X	British Blue	LUDDITE	39	Genómico	SHELDON	20 X
Angus	DIMENSION	34	Genómico/Jersey	MARINE	29 X	Genómico/Holstein Rojo	SHIMMER*RC	24 X
Genómico/Show Type	DREAMBIG	25 X	British Blue	MARKSMAN	39	Genómico/Jersey	SINAI	29 X
Genómico	DULUTH	12 X	Genómico	MARVEL	30 X	Genómico/Show Type	SUMMERFEST	26 X
Genómico	EAGER	13	Angus	MASTERMAN	34	Genómico	VADER	30 X
Genómico/Polled	EDGE-P	22 X	Genómico	MAXIMUS	17	Genómico	VANHALEN	21
Genómico/Holstein Rojo	ELEVATED-RED	23 X	Probado	MEDLEY	6	Genómico	VERDI	21

X Semental TAMBIÉN disponible en SEXCEL® X Semental SÓLO disponible en SEXCEL®

90 RSG
ROCK SOLID GENETICS
El semental tiene al menos 100 hijas en 60 rebaños, lo que proporciona pruebas estables de tipo y producción.

TR
TRANSITION RIGHT
5 estrellas
Tasas de preñez de las hijas positivas, sementales de 4 y 5 estrellas TransitionRight, supervivencia positiva, puntuaciones de células somáticas más bajas.

A2A2
FERTILIDAD DE LAS HIJAS
Sementales cuyas hijas ofrecen una fertilidad superior
El semental posee el gen A2A2 para beta caseína.

DURABULL
El semental está en el mejor 25% para rasgos de salud y condición física, haciendo incapié en una descendencia libre de problemas, fértil, fuerte y longeva.

REYES DE LA FERTILIDAD
El semental tiene un semen de alta fertilidad basándose en observaciones reales y Real World Data.

FACILIDAD DE PARTO
El semental tiene una facilidad de parto superior basada en observaciones reales.

ROBOT DE ORDEÑO
El semental es ideal para sistemas de ordeño robotizados, con más longitud del pezón, ubres centradas y velocidades de ordeño positivas.

KAPPA-CASEINA
Semental Kappa- Caseína BB.

DIAMOND SIRE
El semental tiene al menos 1000 hijas en ordeño, lo que indica un éxito excepcional de segundo grupo y asegura la precisión genética.

BB
CARÁCTER QUESERO
Semental cuyos valores de producción son ideales para los mercados queseros.

AUMENTO DE LA PRODUCCION
El semental proporciona una descendencia que aumenta la producción.



ICON SIRE
Los toros de nuestro programa Icon Sire ofrecen la mejor genética de nuestro programa de cría. Para obtener rápido acceso a esta genética, se le pedirá que firme un acuerdo de opción de toros Icono, que también le dará la oportunidad potencial de recibir un buen precio por la prole de toros Icono que regresen al programa de cría de ABS. Por favor, visite www.absglobal.com/icon-sires para más información.

SEMENTALES LÍDERES POR RASGO

PARA UNA EFICAZ SELECCIÓN DE AGOSTO 2021

En la información de los Rasgos de Salud y Manejo que se muestran de cada toro, se incluyen las cifras de Vida Productiva, la Tasa de Preñez de las Hijas y la Vitalidad, que son comparadas con el promedio de población de las vacas nacidas en 2015, pero para todos los demás rasgos las cifras se comparan con la población de los toros

TPI			MÉRITO NETO		VIDA PRODUCTIVA		TASA DE PREÑEZ DE LAS HIJAS				
TOROS PROBADOS	TPI		TOROS PROBADOS	\$	TOROS PROBADOS	MESES	TOROS PROBADOS	PORCENTAJE			
29HO18296	ACHIEVER	2817	29HO18296	ACHIEVER	899	29HO18693	CRIMSON	5,5	29HO18668	BOYD	1,1
29HO18343	MEDLEY	2808	29HO18693	CRIMSON	872	29HO18668	BOYD	5,5	29HO18747	KOKOMO	1,1
29HO18554	OXFORD	2786	29HO18343	MEDLEY	856	29HO18343	MEDLEY	4,8	29HO18689	HONDA	0,8
29HO18647	BRANTLEY	2760	29HO17947	ROWDY	854	29HO17947	ROWDY	4,8	29HO18343	MEDLEY	0,1
29HO18693	CRIMSON	2753	29HO18668	BOYD	843	29HO18747	KOKOMO	4,7	29HO18647	BRANTLEY	-0,3
29HO18668	BOYD	2751	29HO18554	OXFORD	805	29HO18647	BRANTLEY	4,0	29HO18554	OXFORD	-0,4
TOROS GENÓMICOS	TPI		TOROS GENÓMICOS	\$	TOROS GENÓMICOS	MESES	TOROS GENÓMICOS	PORCENTAJE			
29HO19658	HUNTSVILLE	2997	29HO19709	RIGGINS	1052	29HO19809	DECATUR	7,4	29HO17481	RIO	2,0
29HO19448	ALONSO	2979	29HO19448	ALONSO	1044	29HO20112	LOOPING	7,4	29HO19313	EDGE-P	1,4
29HO19802	RORY	2971	29HO19707	SHAQ	1032	29HO19455	EAGER	6,7	29HO19398	ORACLE	1,4
29HO19707	SHAQ	2960	29HO19809	DECATUR	1029	29HO19363	GATEWAY	6,7	29HO20112	LOOPING	1,0
29HO19626	VANHALEN	2957	29HO19802	RORY	1018	29HO19398	ORACLE	6,7	29HO19557	ALAMO-P	0,8
29HO19496	VERDI	2943	29HO19269	HERITAGE	1014	29HO19194	SHELDON	6,5	94HO19189	RADIO	0,8

LECHE		GRASA		PROTEÍNA		RECUESTO CÉLULAS SOMÁTICAS					
TOROS PROBADOS	LBS	TOROS PROBADOS	LBS	TOROS PROBADOS	LBS	TOROS PROBADOS	PUNTUACIÓN				
29HO17947	ROWDY	2015	29HO18296	ACHIEVER	117	29HO18554	OXFORD	68	29HO18552	BOLIVIA	2,67
29HO18554	OXFORD	1650	29HO18647	BRANTLEY	102	29HO17947	ROWDY	62	29HO18296	ACHIEVER	2,70
29HO18552	BOLIVIA	1225	29HO18693	CRIMSON	93	29HO18343	MEDLEY	50	29HO18747	KOKOMO	2,73
29HO18747	KOKOMO	1178	29HO18343	MEDLEY	86	29HO18552	BOLIVIA	43	29HO18693	CRIMSON	2,75
29HO18303	ASHFORD	1113	29HO18554	OXFORD	85	29HO18689	HONDA	41	29HO18689	HONDA	2,78
29HO18689	HONDA	1081	29HO18668	BOYD	82	29HO18693	CRIMSON	40	94HO18518	DENVER	2,82
TOROS GENÓMICOS	LBS	TOROS GENÓMICOS	LBS	TOROS GENÓMICOS	LBS	TOROS GENÓMICOS	PUNTUACIÓN				
29HO19825	ADOBE	1922	29HO19658	HUNTSVILLE	126	29HO19825	ADOBE	69	29HO19363	GATEWAY	2,60
29HO19623	HORTON	1867	29HO19707	SHAQ	125	29HO19802	RORY	65	29HO19623	HORTON	2,62
29HO17442	SHIMMER*RC	1751	29HO19448	ALONSO	121	29HO19434	BOONE	64	29HO19455	EAGER	2,62
29HO19379	KEARNEY	1744	29HO19496	VERDI	121	29HO19309	KINETIC	63	29HO20112	LOOPING	2,62
29HO19626	VANHALEN	1741	29HO19434	BOONE	118	29HO19405	DARBEE	62	29HO19237	HAIKU	2,63
29HO19802	RORY	1697	29HO19709	RIGGINS	108	29HO19363	GATEWAY	61	29HO19709	RIGGINS	2,64

TIPO			COMPUESTO DE UBRE		COMPUESTO PATAS Y PIES		FERTILIDAD				
TOROS PROBADOS	PUNTUACIÓN		TOROS PROBADOS	ÍNDICE	TOROS PROBADOS	ÍNDICE	TOROS PROBADOS	RANKING			
94HO18518	DENVER	3,11	94HO18518	DENVER	1,76	29HO18647	BRANTLEY	1,02	29HO18747	KOKOMO	★★★★★
29HO18689	HONDA	1,31	29HO18689	HONDA	1,48	29HO18689	HONDA	0,99	29HO18296	ACHIEVER	★★★★
29HO18747	KOKOMO	1,18	29HO18303	ASHFORD	1,31	29HO18303	ASHFORD	0,90	29HO18693	CRIMSON	★★★★
29HO18303	ASHFORD	0,98	29HO18647	BRANTLEY	1,15	29HO18296	ACHIEVER	0,89	29HO18552	BOLIVIA	★★★★
29HO18552	BOLIVIA	0,94	29HO18296	ACHIEVER	1,04	94HO18518	DENVER	0,75	29HO17947	ROWDY	★★★
29HO18647	BRANTLEY	0,80	29HO18552	BOLIVIA	1,04	29HO18343	MEDLEY	0,70	29HO18668	BOYD	★★★
TOROS GENÓMICOS	PUNTUACIÓN		TOROS GENÓMICOS	ÍNDICE	TOROS GENÓMICOS	ÍNDICE	TOROS GENÓMICOS	RANKING			
94HO19766	FITTERS CHOICE	4,40	94HO19766	FITTERS CHOICE	3,30	94HO19766	FITTERS CHOICE	2,49	29HO19316	GALILEO	★★★★★
94HO19526	DREAMBIG	3,07	94HO19526	DREAMBIG	2,31	94HO19370	SUMMERFEST	1,99	29HO19452	VADER	★★★★★
94HO19370	SUMMERFEST	3,03	94HO19370	SUMMERFEST	2,29	29HO17442	SHIMMER*RC	1,62	29HO19313	EDGE-P	★★★★
94HO19189	RADIO	2,58	94HO19189	RADIO	2,17	94HO19526	DREAMBIG	1,39	29HO18987	MOJO	★★★★
29HO17442	SHIMMER*RC	1,99	29HO20112	LOOPING	2,13	29HO20112	LOOPING	1,20	29HO19395	MARVEL	★★★★
29HO19626	VANHALEN	1,97	29HO19405	DARBEE	1,93	94HO19189	RADIO	1,13	29HO19194	SHELDON	★★★

ACHIEVER



HIJA: DENOVO ACHIEVER 7333-ET



PRUEBA DE TIPO DE AGOSTO 2021			
HA 08/21	914 Hijas	298 Rebaños	98% Fiab.
Estatura	-1,31		
Fortaleza	-1,14		
Capacidad	-0,91		
Angulosidad	+0,54		
Ángulo de Grupa	-0,76		
Ancho de Grupa	-0,28		
Patas Vista Lateral	-0,74		
Patas Vista Posterior	+0,80		
Talón	+0,09		
Puntuación Patas y Pies	+0,53		
Inserción Ubre Anterior	+0,76		
Altura Ubre Posterior	+1,19		
Anchura Ubre Posterior	+0,65		
Ligamento	+0,04		
Profundidad de la Ubre	+0,20		
Colocación Pezones Delan.	+0,92		
Colocación Pezones Tras.	+1,08		
Longitud Pezones	-0,22		

29H018296 ABS ACHIEVER-ET
YODER X ALTAEMBASSY X ROBUST
 N° DE REGISTRO. H0840003128557482
 FECHA DE NACIMIENTO: 15/11/2015 aAa 423
 RECESIVOS/HAPLOTIPOS: HH5

NM\$ +899	TPI® +2817	FMS\$ +797
FE 242	CM\$ +916	AHI +110

IB-M/USA 08/21	3259 HIJAS	625 REBAÑOS	99% FIAB.
Leche	+107 lbs		
Proteína	+23 lbs	+0,07	
Grasa	+117 lbs	+0,40	

PRUEBAS DE TIPO AGOSTO 2021		98% Fiab.
Tipo		+0,73
Compuesto de Ubre		+1,04
Compuesto de Patas y Pies		+0,89

PRUEBAS DE SALUD Y MANEJO AGOSTO 2021	
Vida Productiva	+3,8
Facilidad de Parto	1,6%
Facilidad de Parto Hijas	2,2%
Tasa de Preñez Hijas	-0,9
Rec. de Células Somáticas	2,70
Vitalidad	+4,3
Temperamento	99
Velocidad de ordeño	103
Fertilidad *RWD	****
Período de Transición *RWD	***
Beta-Caseína	A2/A2
Kappa-Caseína	BB

BRANTLEY



HIJA: PACHECO BRANTLEY 7648



PRUEBA DE TIPO DE AGOSTO 2021			
HA 08/21	36 Hijas	12 Rebaños	87% Fiab.
Estatura	-0,12		
Fortaleza	-1,01		
Capacidad	-0,69		
Angulosidad	+1,19		
Ángulo de Grupa	+0,55		
Ancho de Grupa	-0,55		
Patas Vista Lateral	+0,64		
Patas Vista Posterior	+1,07		
Talón	+0,03		
Puntuación Patas y Pies	+0,96		
Inserción Ubre Anterior	+0,58		
Altura Ubre Posterior	+2,26		
Anchura Ubre Posterior	+1,42		
Ligamento	-0,09		
Profundidad de la Ubre	+0,61		
Colocación Pezones Delan.	-0,34		
Colocación Pezones Tras.	-0,29		
Longitud Pezones	-0,01		

29H018647 WILRA ABS BRANTLEY-ET
BURLEY X SILVER X SUPERSIRE
 N° DE REGISTRO. H0840003135246043
 FECHA DE NACIMIENTO: 28/12/2016 aAa 243
 RECESIVOS/HAPLOTIPOS:

NM\$ +805	TPI® +2760	FMS\$ +761
FE 219	CM\$ +811	AHI +116

IB-M/USA 08/21	136 HIJAS	56 REBAÑOS	93% FIAB.
Leche	+668 lbs		
Proteína	+29 lbs	+0,03	
Grasa	+102 lbs	+0,27	

PRUEBAS DE TIPO AGOSTO 2021		87% Fiab.
Tipo		+0,80
Compuesto de Ubre		+1,15
Compuesto de Patas y Pies		+1,02

PRUEBAS DE SALUD Y MANEJO AGOSTO 2021	
Vida Productiva	+4,0
Facilidad de Parto	1,8%
Facilidad de Parto Hijas	1,5%
Tasa de Preñez Hijas	-0,3
Rec. de Células Somáticas	2,95
Vitalidad	+0,4
Temperamento	100
Velocidad de ordeño	106
Fertilidad *RWD	***
Período de Transición *RWD	****
Beta-Caseína	A1/A2
Kappa-Caseína	AA

BOYD

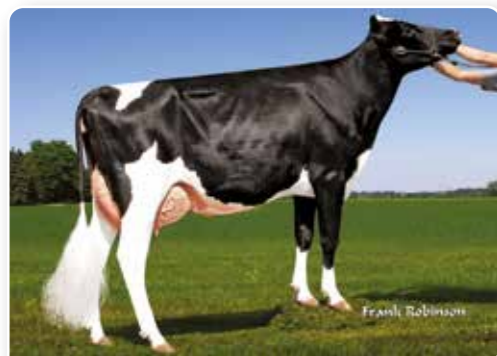

HIJA: COSTA-VIEW BOYD 71864



PRUEBA DE TIPO DE AGOSTO 2021			
HA 08/21	Hijas	Rebaños	81% Fiab.
Estatura	+0,03		
Fortaleza	-0,54		
Capacidad	-0,51		
Angulosidad	+0,90		
Ángulo de Grupa	+0,00		
Ancho de Grupa	+0,49		
Patas Vista Lateral	+1,38		
Patas Vista Posterior	-0,24		
Talón	-0,86		
Puntuación Patas y Pies	+0,26		
Inserción Ubre Anterior	+0,10		
Altura Ubre Posterior	+1,33		
Anchura Ubre Posterior	+1,28		
Ligamento	+0,34		
Profundidad de la Ubre	-0,02		
Colocación Pezones Delan.	-0,49		
Colocación Pezones Tras.	-0,17		
Longitud Pezones	+0,21		

29H018668 ABS BOYD-ET
BURLEY X JOSUPER X MIXER
 N° DE REGISTRO. H0840003141494264
 FECHA DE NACIMIENTO: 12/02/2017 aAa
 RECESIVOS/HAPLOTIPOS:

NM\$ +843	TPI® +2751	FMS\$ +809
FE 202	CM\$ +849	AHI +100

IB-M/USA 08/21	82 HIJAS	50 REBAÑOS	91% FIAB.
Leche	+1062 lbs		
Proteína	+38 lbs	+0,02	
Grasa	+82 lbs	+0,14	

PRUEBAS DE TIPO AGOSTO 2021		81% Fiab.
Tipo		+0,42
Compuesto de Ubre		+0,63
Compuesto de Patas y Pies		+0,05

PRUEBAS DE SALUD Y MANEJO AGOSTO 2021	
Vida Productiva	+5,5
Facilidad de Parto	1,9%
Facilidad de Parto Hijas	1,5%
Tasa de Preñez Hijas	+1,1
Rec. de Células Somáticas	2,84
Vitalidad	+1,5
Temperamento	100
Velocidad de ordeño	105
Fertilidad *RWD	***
Período de Transición *RWD	****
Beta-Caseína	A1/A2
Kappa-Caseína	AB

CRIMSON



HIJA: HENDEL CRIMSON REPLY5120-ET VG-85



PRUEBA DE TIPO DE AGOSTO 2021			
HA 08/21	22 Hijas	14 Rebaños	87% Fiab.
Estatura	+0,23		
Fortaleza	+0,37		
Capacidad	+0,17		
Angulosidad	+0,33		
Ángulo de Grupa	+0,80		
Ancho de Grupa	-0,40		
Patas Vista Lateral	-1,63		
Patas Vista Posterior	+1,27		
Talón	+0,84		
Puntuación Patas y Pies	+0,40		
Inserción Ubre Anterior	-0,06		
Altura Ubre Posterior	-0,14		
Anchura Ubre Posterior	+0,71		
Ligamento	+0,01		
Profundidad de la Ubre	-0,17		
Colocación Pezones Delan.	+0,21		
Colocación Pezones Tras.	+0,52		
Longitud Pezones	+0,33		

29H018693 ABS CRIMSON-ET
SPECTRE X RUBICON X ALTAOAK
 N° DE REGISTRO. H0840003141494296
 FECHA DE NACIMIENTO: 26/02/2017 aAa 432
 RECESIVOS/HAPLOTIPOS:

NM\$ +872	TPI® +2753	FMS\$ +799
FE 217	CM\$ +885	AHI +102

IB-M/USA 08/21	208 HIJAS	71 REBAÑOS	96% FIAB.
Leche	+869 lbs		
Proteína	+40 lbs	+0,05	
Grasa	+93 lbs	+0,21	

PRUEBAS DE TIPO AGOSTO 2021		87% Fiab.
Tipo		+0,15
Compuesto de Ubre		+0,04
Compuesto de Patas y Pies		+0,55

PRUEBAS DE SALUD Y MANEJO AGOSTO 2021	
Vida Productiva	+5,5
Facilidad de Parto	2,3%
Facilidad de Parto Hijas	2,2%
Tasa de Preñez Hijas	-0,5
Rec. de Células Somáticas	2,75
Vitalidad	+4,4
Temperamento	105
Velocidad de ordeño	100
Fertilidad *RWD	****
Período de Transición *RWD	***
Beta-Caseína	A2/A2
Kappa-Caseína	AB

DENVER



ZIEMS DENVER EXCITEMENT - 25 MESES



PRUEBA DE TIPO DE AGOSTO 2021			
HA 08/21	804 Hijas	468 Rebaños	96% Fiab.
Estatura	+4,37		
Fortaleza	+2,41		
Capacidad	+3,06		
Angulosidad	+2,60		
Ángulo de Grupa	-0,35		
Ancho de Grupa	+3,64		
Patas Vista Lateral	+1,67		
Patas Vista Posterior	+1,85		
Talón	+1,86		
Puntuación Patas y Pies	+1,60		
Inserción Ubre Anterior	+2,70		
Altura Ubre Posterior	+3,31		
Anchura Ubre Posterior	+3,06		
Ligamento	+1,49		
Profundidad de la Ubre	+2,91		
Colocación Pezones Delan.	-0,72		
Colocación Pezones Tras.	-0,25		
Longitud Pezones	+0,76		

94H018518 BRENLAND DENVER
HIGH OCTANE X DOORMAN X ATWOOD
 N° DE REGISTRO. HOCAN000012074893
 FECHA DE NACIMIENTO: 11/05/2016 aAa 324
 RECESIVOS/HAPLOTIPOS: HH5

NM\$ -84	TPI® +2154	FMS -75	
FE 3	CM\$ -83	AHI +98	
IB-M/USA 08/21	1475 HIJAS	783 REBAÑOS	98% FIAB.
Leche	+376 lbs		
Proteína	+8 lbs	-0,01	
Grasa	+24 lbs	+0,03	

PRUEBAS DE TIPO AGOSTO 2021		96% Fiab.
Tipo		+3,11
Compuesto de Ubre		+1,76
Compuesto de Patas y Pies		+0,75

PRUEBAS DE SALUD Y MANEJO AGOSTO 2021	
Vida Productiva	-0,7
Facilidad de Parto	3,5%
Facilidad de Parto Hijas	3,2%
Tasa de Preñez Hijas	-3,1
Rec. de Células Somáticas	2,82
Vitalidad	-4,6
Temperamento	100
Velocidad de ordeño	102
Fertilidad *RWD	**
Período de Transición *RWD	*
Beta-Caseína	A1/A2
Kappa-Caseína	AA

MEDLEY

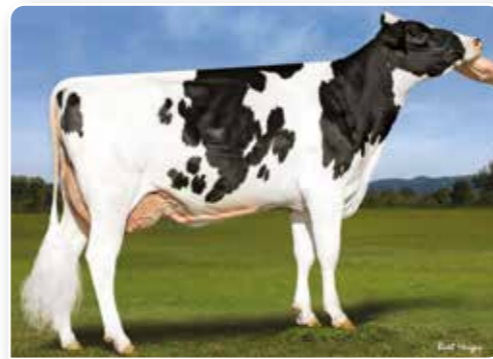

HIJA: PINE-TREE 7019 MEDL 7883-ET



PRUEBA DE TIPO DE AGOSTO 2021			
HA 08/21	708 Hijas	222 Rebaños	97% Fiab.
Estatura	-0,22		
Fortaleza	+0,36		
Capacidad	-0,09		
Angulosidad	+0,07		
Ángulo de Grupa	+0,12		
Ancho de Grupa	-0,23		
Patas Vista Lateral	-1,64		
Patas Vista Posterior	+1,33		
Talón	+0,45		
Puntuación Patas y Pies	+0,47		
Inserción Ubre Anterior	+0,79		
Altura Ubre Posterior	+0,12		
Anchura Ubre Posterior	+1,86		
Ligamento	-0,87		
Profundidad de la Ubre	-0,05		
Colocación Pezones Delan.	-0,39		
Colocación Pezones Tras.	-0,73		
Longitud Pezones	-0,35		

29H018343 ABS MEDLEY-ET
YODER X BALISTO X O-STYLE
 N° DE REGISTRO. H0840003128557570
 FECHA DE NACIMIENTO: 19/12/2015 aAa 342
 RECESIVOS/HAPLOTIPOS:

NM\$ +856	TPI® +2808	FMS +759	
FE 216	CM\$ +870	AHI +109	
IB-M/USA 08/21	2551 HIJAS	519 REBAÑOS	99% FIAB.
Leche	+1018 lbs		
Proteína	+50 lbs	+0,06	
Grasa	+86 lbs	+0,16	

PRUEBAS DE TIPO AGOSTO 2021		97% Fiab.
Tipo		+0,52
Compuesto de Ubre		+0,47
Compuesto de Patas y Pies		+0,70

PRUEBAS DE SALUD Y MANEJO AGOSTO 2021	
Vida Productiva	+4,8
Facilidad de Parto	1,3%
Facilidad de Parto Hijas	1,6%
Tasa de Preñez Hijas	+0,1
Rec. de Células Somáticas	2,83
Vitalidad	+3,5
Temperamento	103
Velocidad de ordeño	105
Fertilidad *RWD	**
Período de Transición *RWD	*****
Beta-Caseína	A2/A2
Kappa-Caseína	BB

HONDA

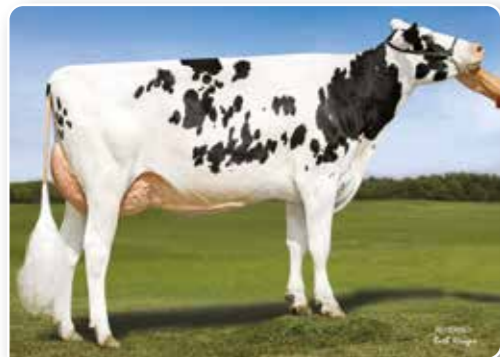

HIJA: DENOVO HONDA 9459-ET GP-84



PRUEBA DE TIPO DE AGOSTO 2021			
HA 08/21	Hijas	Rebaños	81% Fiab.
Estatura	+0,37		
Fortaleza	-0,37		
Capacidad	-0,14		
Angulosidad	+1,17		
Ángulo de Grupa	+1,67		
Ancho de Grupa	-0,24		
Patas Vista Lateral	-1,45		
Patas Vista Posterior	+0,79		
Talón	+1,12		
Puntuación Patas y Pies	+1,10		
Inserción Ubre Anterior	+1,33		
Altura Ubre Posterior	+2,53		
Anchura Ubre Posterior	+1,62		
Ligamento	+0,42		
Profundidad de la Ubre	+1,16		
Colocación Pezones Delan.	+0,16		
Colocación Pezones Tras.	-0,03		
Longitud Pezones	-0,41		

29H018689 N-SPRINGHOPE HONDA-ET
LYLAS X MONTROSS X EPIC
 N° DE REGISTRO. H0840003140503758
 FECHA DE NACIMIENTO: 03/02/2017 aAa 423
 RECESIVOS/HAPLOTIPOS:

NM\$ +579	TPI® +2616	FMS +531	
FE 132	CM\$ +588	AHI +96	
IB-M/USA 08/21	86 HIJAS	15 REBAÑOS	94% FIAB.
Leche	+1081 lbs		
Proteína	+41 lbs	+0,03	
Grasa	+36 lbs	-0,02	

PRUEBAS DE TIPO AGOSTO 2021		81% Fiab.
Tipo		+1,31
Compuesto de Ubre		+1,48
Compuesto de Patas y Pies		+0,99

PRUEBAS DE SALUD Y MANEJO AGOSTO 2021	
Vida Productiva	+3,7
Facilidad de Parto	2,0%
Facilidad de Parto Hijas	2,4%
Tasa de Preñez Hijas	+0,8
Rec. de Células Somáticas	2,78
Vitalidad	+0,5
Temperamento	105
Velocidad de ordeño	101
Fertilidad *RWD	*
Período de Transición *RWD	***
Beta-Caseína	A2/A2
Kappa-Caseína	AB

OXFORD



HIJA: PACHECO OXFORD 7485 2 AÑOS DE EDAD



PRUEBA DE TIPO DE AGOSTO 2021			
HA 08/21	150 Hijas	35 Rebaños	93% Fiab.
Estatura	+1,10		
Fortaleza	+1,02		
Capacidad	+1,01		
Angulosidad	+1,49		
Ángulo de Grupa	+0,77		
Ancho de Grupa	-0,07		
Patas Vista Lateral	+0,74		
Patas Vista Posterior	+0,48		
Talón	+0,60		
Puntuación Patas y Pies	+0,30		
Inserción Ubre Anterior	+0,36		
Altura Ubre Posterior	+1,81		
Anchura Ubre Posterior	+2,71		
Ligamento	+0,17		
Profundidad de la Ubre	-0,73		
Colocación Pezones Delan.	+1,02		
Colocación Pezones Tras.	+0,90		
Longitud Pezones	-0,34		

29H018554 DE-SU 13798 OXFORD-ET
BOURBON X SILVER X MORGAN
 N° DE REGISTRO. H0840003134408407
 FECHA DE NACIMIENTO: 24/09/2016 aAa
 RECESIVOS/HAPLOTIPOS:

NM\$ +805	TPI® +2786	FMS +716	
FE 245	CM\$ +816	AHI +91	
IB-M/USA 08/21	435 HIJAS	97 REBAÑOS	97% FIAB.
Leche	+1650 lbs		
Proteína	+68 lbs	+0,06	
Grasa	+85 lbs	+0,07	

PRUEBAS DE TIPO AGOSTO 2021		93% Fiab.
Tipo		+0,72
Compuesto de Ubre		+0,82
Compuesto de Patas y Pies		+0,11

PRUEBAS DE SALUD Y MANEJO AGOSTO 2021	
Vida Productiva	+3,2
Facilidad de Parto	2,0%
Facilidad de Parto Hijas	2,2%
Tasa de Preñez Hijas	-0,4
Rec. de Células Somáticas	2,92
Vitalidad	+0,1
Temperamento	99
Velocidad de ordeño	100
Fertilidad *RWD	**
Período de Transición *RWD	**
Beta-Caseína	A1/A2
Kappa-Caseína	AB

ASHFORD

29H018303 ABS ASHFORD-ET
YODER X ALTAEMBASSY X ROBUST
 N° DE REGISTRO: H0840003128557491
 FECHA DE NACIMIENTO: 17/11/2015

IB-M/USA 08/21	65 HIJAS	35 REBAÑOS	92% FIAB.
Leche	+1113 lbs		
Proteína	+38 lbs	+0,01	
Grasa	+73 lbs	+0,10	

PRUEBAS DE TIPO 08/21	
Tipo	+0,98
Ubre	+1,31
Patas y Pies	+0,90



NMS +660	TPI° +2657
FMS +641	FE 196
CMS +661	AHI +95

PRUEBAS DE SALUD Y MANEJO 08/21	
Vida Productiva	+2,2
Facilidad de Parto	2,7%
Facilidad de Parto Hijas	2,4%
Tasa de Preñez Hijas	-0,8
Recuento de Células Somáticas	3,07
Vitalidad	+2,1
Temperamento	100
Velocidad de Ordeño	107
Fertilidad *RWD	★★
Período de Transición *RWD	★★
Beta-Caseína	A2/A2
Kappa-Caseína	BB

PRUEBA DE TIPO DE AGOSTO 2021			
HA 08/21	33 Hijas	25 Rebaños	88% Fiab.
Estatura	-0,11		
Fortaleza	-0,70		
Capacidad	-0,31		
Angulosidad	+1,32		
Ángulo de Grupa	+0,41		
Ancho de Grupa	-0,21		
Patas Vista Lateral	-1,39		
Patas Vista Posterior	+1,11		
Talón	+0,43		
Patas y Pies	+0,81		
Inserción Ubre Ant.	+0,84		
Altura Ubre Post.	+1,90		
Anchura Ubre Post.	+1,85		
Ligamento	+0,37		
Profundidad Ubre	+0,57		
Col. Pezones Delan.	+0,63		
Col. Pezones Tras.	+0,91		
Longitud Pezones	-0,49		

BOLIVIA

29H018552 DE-SU 13761 BOLIVIA-ET
BOURBON X SUPERSHOT X ALTAOAK
 N° DE REGISTRO: H0840003134408370
 FECHA DE NACIMIENTO: 08/09/2016

IB-M/USA 08/21	636 HIJAS	189 REBAÑOS	97% FIAB.
Leche	+1225 lbs		
Proteína	+43 lbs	+0,02	
Grasa	+54 lbs	+0,02	

PRUEBAS DE TIPO 08/21	
Tipo	+0,94
Ubre	+1,04
Patas y Pies	-0,27



NMS +516	TPI° +2537
FMS +476	FE 140
CMS +526	AHI +105

PRUEBAS DE SALUD Y MANEJO 08/21	
Vida Productiva	+3,0
Facilidad de Parto	2,1%
Facilidad de Parto Hijas	2,7%
Tasa de Preñez Hijas	-0,9
Recuento de Células Somáticas	2,67
Vitalidad	-0,4
Temperamento	99
Velocidad de Ordeño	98
Fertilidad *RWD	★★★★
Período de Transición *RWD	★★★★
Beta-Caseína	A1/A2
Kappa-Caseína	AE

PRUEBA DE TIPO DE AGOSTO 2021			
HA 08/21	189 Hijas	62 Rebaños	94% Fiab.
Estatura	+0,68		
Fortaleza	+0,77		
Capacidad	+0,38		
Angulosidad	+0,15		
Ángulo de Grupa	-0,38		
Ancho de Grupa	+0,38		
Patas Vista Lateral	-0,14		
Patas Vista Posterior	-0,15		
Talón	+0,50		
Patas y Pies	-0,13		
Inserción Ubre Ant.	+1,22		
Altura Ubre Post.	+1,26		
Anchura Ubre Post.	+1,47		
Ligamento	+0,97		
Profundidad Ubre	+0,76		
Col. Pezones Delan.	+0,99		
Col. Pezones Tras.	+1,37		
Longitud Pezones	-0,86		

KOKOMO

29H018747 DENOVO 14242 KOKOMO-ET
BLOWTORCH X DELTA X SUPERSIRE
 N° DE REGISTRO: H0840003141559636
 FECHA DE NACIMIENTO: 31/05/2017

IB-M/USA 08/21	32 HIJAS	16 REBAÑOS	88% FIAB.
Leche	+1178 lbs		
Proteína	+37 lbs	+0,00	
Grasa	+46 lbs	+0,00	

PRUEBAS DE TIPO 08/21	
Tipo	+1,18
Ubre	+0,96
Patas y Pies	+0,41



NMS +600	TPI° +2610
FMS +583	FE 130
CMS +606	AHI +102

PRUEBAS DE SALUD Y MANEJO 08/21	
Vida Productiva	+4,7
Facilidad de Parto	2,2%
Facilidad de Parto Hijas	2,4%
Tasa de Preñez Hijas	+1,1
Recuento de Células Somáticas	2,73
Vitalidad	+0,6
Temperamento	105
Velocidad de Ordeño	105
Fertilidad *RWD	★★★★
Período de Transición *RWD	★★★★
Beta-Caseína	A1/A2
Kappa-Caseína	AA

PRUEBA DE TIPO DE AGOSTO 2021			
HA 08/21	Hijas	Rebaños	81% Fiab.
Estatura	+1,65		
Fortaleza	+0,93		
Capacidad	+0,83		
Angulosidad	+0,85		
Ángulo de Grupa	+0,29		
Ancho de Grupa	-0,24		
Patas Vista Lateral	-0,32		
Patas Vista Posterior	+0,91		
Talón	+1,37		
Patas y Pies	+0,63		
Inserción Ubre Ant.	+1,18		
Altura Ubre Post.	+1,52		
Anchura Ubre Post.	+1,45		
Ligamento	+0,78		
Profundidad Ubre	+1,13		
Col. Pezones Delan.	+1,18		
Col. Pezones Tras.	+1,01		
Longitud Pezones	-0,73		

ROWDY

29H017947 ABS ROWDY-ET
JOSUPER X MOGUL X KARSTEN B/R
 N° DE REGISTRO: H0840003014558956
 FECHA DE NACIMIENTO: 11/11/2014

IB-M/USA 08/21	1340 HIJAS	136 REBAÑOS	99% FIAB.
Leche	+2015 lbs		
Proteína	+62 lbs	+0,00	
Grasa	+80 lbs	+0,01	

PRUEBAS DE TIPO 08/21	
Tipo	+0,17
Ubre	-0,01
Patas y Pies	-1,23



NMS +854	TPI° +2676
FMS +843	FE 241
CMS +857	AHI +99

PRUEBAS DE SALUD Y MANEJO 08/21	
Vida Productiva	+4,8
Facilidad de Parto	1,8%
Facilidad de Parto Hijas	1,9%
Tasa de Preñez Hijas	-1,4
Recuento de Células Somáticas	2,88
Vitalidad	+0,2
Temperamento	102
Velocidad de Ordeño	101
Fertilidad *RWD	★★★
Período de Transición *RWD	★★
Beta-Caseína	A1/A1
Kappa-Caseína	EE

PRUEBA DE TIPO DE AGOSTO 2021			
HA 08/21	59 Hijas	33 Rebaños	92% Fiab.
Estatura	-0,22		
Fortaleza	+0,59		
Capacidad	+0,49		
Angulosidad	+1,06		
Ángulo de Grupa	-0,25		
Ancho de Grupa	-0,66		
Patas Vista Lateral	+0,08		
Patas Vista Posterior	-1,26		
Talón	-0,85		
Patas y Pies	-1,18		
Inserción Ubre Ant.	-0,62		
Altura Ubre Post.	+1,10		
Anchura Ubre Post.	+1,88		
Ligamento	-0,56		
Profundidad Ubre	-1,94		
Col. Pezones Delan.	-1,19		
Col. Pezones Tras.	-0,84		
Longitud Pezones	+0,82		



MEJOR FERTILIDAD

en novillas y vacas*



Tecnología del Siglo XXI

ABS ha estado trabajando en el desarrollo de esta nueva tecnología durante varios años. Este avance pionero es el más avanzado desde que se introdujo el semen sexado hace años. La novedosa tecnología no somete a las células a altas presiones, corrientes eléctricas ni fuerzas transversales que la tecnología antigua sí emplea.



Más Leche

Los estudios han demostrado que la gestación de una hija en el primer parto aumenta la producción de leche en ~445kg durante las dos primeras lactaciones.



Más Novillas

La genética sexada le da la oportunidad de producir más novillas de reemplazo en su rebaño. Sexcel® le permite criar terneras con mayor valor genético a la vez que reduce los riesgos de bioseguridad de su rebaño, permitiéndole crecer desde dentro.



Mayor Valor Genético

ABS se compromete a usar los mejores sementales disponibles para Sexcel®. Seleccionando sus mejores novillas e inseminándolas con Sexcel®, usted puede acelerar el progreso genético de su rebaño.



Más Opciones

La genética sexada le ofrece más opciones y potencial para aumentar su flujo de efectivo. Puede usar Sexcel® en sus novillas superiores para crear reemplazos. Luego use el resto de su rebaño para:

- producir novillas adicionales para la expansión o para la venta
- completar un programa de cruce industrial



Aún Más Beneficios

El parto de las terneras generalmente es más fácil, lo que reduce el riesgo de problemas en el parto y el impacto financiero asociado a esto.

*Basado en 150.000 inseminaciones con semen sexado en primer y segundo servicio, incluyendo más de 50.000 inseminaciones Sexcel®.

ACURA



MADRE: PINE-TREE 9882 PROF 7019-ET VG-85



29H018960 PINE-TREE ACURA-ET
ACHIEVER X PROFIT X SUPERSIRE
 N° DE REGISTRO. H0840003142332520
 FECHA DE NACIMIENTO: 25/11/2017 aAa 243
 RECESIVOS/HAPLOTIPOS:

NMS +977 **TPI® +2893** **FMS +904**
FE 259 **CM\$ +989** **AHI +109**

IB-M/USA 08/21	G HIJAS	G REBAÑOS	83% FIAB.
Leche	+1416 lbs		
Proteína	+57 lbs	+0,04	
Grasa	+95 lbs	+0,14	

PRUEBAS DE TIPO AGOSTO 2021		81% Fiab.
Tipo		+0,81
Compuesto de Ubre		+0,49
Compuesto de Patas y Pies		+0,49

PRUEBAS DE SALUD Y MANEJO AGOSTO 2021	
Vida Productiva	+5,4
Facilidad de Parto	3,0%
Facilidad de Parto Hijas	2,3%
Tasa de Preñez Hijas	-0,6
Rec. de Células Somáticas	2,83
Vitalidad	+4,0
Temperamento	106
Velocidad de ordeño	104
Fertilidad *RWD	**
Período de Transición *RWD	***
Beta-Caseína	A2/A2
Kappa-Caseína	AB

ALONSO



4ª MADRE: SEAGULL-BAY OMAN MIRROR-ET VG-86



29H019448 FB 7683 BILLY ALONSO-ET
BILLY X FRAZZLED X DAMARIS
 N° DE REGISTRO. H0840003200650524
 FECHA DE NACIMIENTO: 01/04/2019 aAa 342
 RECESIVOS/HAPLOTIPOS:

NMS +1044 **TPI® +2979** **FMS +955**
FE 279 **CM\$ +1056** **AHI +105**

IB-M/USA 08/21	G HIJAS	G REBAÑOS	81% FIAB.
Leche	+1267 lbs		
Proteína	+56 lbs	+0,06	
Grasa	+121 lbs	+0,25	

PRUEBAS DE TIPO AGOSTO 2021		77% Fiab.
Tipo		+0,70
Compuesto de Ubre		+0,74
Compuesto de Patas y Pies		+0,60

PRUEBAS DE SALUD Y MANEJO AGOSTO 2021	
Vida Productiva	+6,1
Facilidad de Parto	2,2%
Facilidad de Parto Hijas	2,3%
Tasa de Preñez Hijas	-0,5
Rec. de Células Somáticas	2,87
Vitalidad	+1,8
Temperamento	105
Velocidad de ordeño	107
Fertilidad *RWD	
Período de Transición *RWD	***
Beta-Caseína	A2/A2
Kappa-Caseína	AA

ADOBE

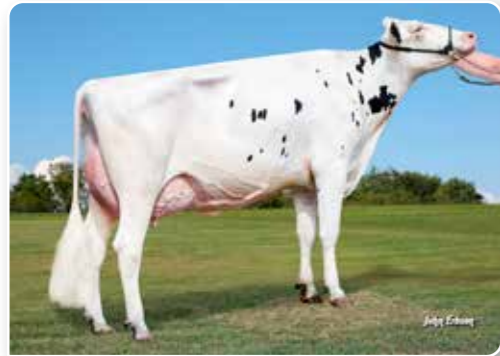

MADRE: PLAIN-KNOLL RESOLVE 1893-ET VG-87



29H019825 PLAIN-KNOLL ADOBE-ET
ACURA X RESOLVE X JOSUPER
 N° DE REGISTRO. H0840003149934742
 FECHA DE NACIMIENTO: 22/03/2020 aAa
 RECESIVOS/HAPLOTIPOS:

NMS +910 **TPI® +2918** **FMS +855**
FE 229 **CM\$ +917** **AHI +106**

IB-M/USA 08/21	G HIJAS	G REBAÑOS	80% FIAB.
Leche	+1922 lbs		
Proteína	+69 lbs	+0,03	
Grasa	+69 lbs	-0,02	

PRUEBAS DE TIPO AGOSTO 2021		79% Fiab.
Tipo		+1,60
Compuesto de Ubre		+1,33
Compuesto de Patas y Pies		+1,07

PRUEBAS DE SALUD Y MANEJO AGOSTO 2021	
Vida Productiva	+5,4
Facilidad de Parto	2,2%
Facilidad de Parto Hijas	2,1%
Tasa de Preñez Hijas	-0,6
Rec. de Células Somáticas	2,93
Vitalidad	+3,4
Temperamento	103
Velocidad de ordeño	105
Fertilidad *RWD	
Período de Transición *RWD	***
Beta-Caseína	A2/A2
Kappa-Caseína	AA

BONAFIDE



HERMANA DE LA ABUELA: ABS 7484 ANNA-ET GP-84



29H019389 DENOVO 15975 BONAFIDE-ET
BILLY X MEDLEY X YODER
 N° DE REGISTRO. H0840003204165213
 FECHA DE NACIMIENTO: 24/04/2019 aAa 615
 RECESIVOS/HAPLOTIPOS:

NMS +1005 **TPI® +2907** **FMS +868**
FE 263 **CM\$ +1023** **AHI +106**

IB-M/USA 08/21	G HIJAS	G REBAÑOS	80% FIAB.
Leche	+775 lbs		
Proteína	+52 lbs	+0,10	
Grasa	+103 lbs	+0,25	

PRUEBAS DE TIPO AGOSTO 2021		77% Fiab.
Tipo		+0,49
Compuesto de Ubre		+0,59
Compuesto de Patas y Pies		+1,02

PRUEBAS DE SALUD Y MANEJO AGOSTO 2021	
Vida Productiva	+5,3
Facilidad de Parto	1,5%
Facilidad de Parto Hijas	1,7%
Tasa de Preñez Hijas	-0,2
Rec. de Células Somáticas	2,91
Vitalidad	+4,9
Temperamento	103
Velocidad de ordeño	106
Fertilidad *RWD	
Período de Transición *RWD	****
Beta-Caseína	A2/A2
Kappa-Caseína	AB

PRUEBA DE TIPO DE AGOSTO 2021			
HA 08/21	Hijas	Rebaños	79% Fiab.
Estatura	-0,14		
Fortaleza	-0,04		
Capacidad	+0,14		
Angulosidad	+1,39		
Ángulo de Grupa	-0,28		
Ancho de Grupa	-0,08		
Patatas Vista Lateral	-0,73		
Patatas Vista Posterior	+1,14		
Talón	+0,77		
Puntuación Patas y Pies	+0,94		
Inserción Ubre Anterior	+1,27		
Altura Ubre Posterior	+2,28		
Anchura Ubre Posterior	+2,20		
Ligamento	+0,16		
Profundidad de la Ubre	-0,16		
Colocación Pezones Delan.	+0,46		
Colocación Pezones Tras.	+0,15		
Longitud Pezones	-0,66		

PRUEBA DE TIPO DE AGOSTO 2021			
HA 08/21	Hijas	Rebaños	77% Fiab.
Estatura	-0,70		
Fortaleza	-0,77		
Capacidad	-0,54		
Angulosidad	+0,98		
Ángulo de Grupa	-0,20		
Ancho de Grupa	-0,31		
Patatas Vista Lateral	-0,48		
Patatas Vista Posterior	+1,13		
Talón	+0,19		
Puntuación Patas y Pies	+0,75		
Inserción Ubre Anterior	+0,37		
Altura Ubre Posterior	+0,55		
Anchura Ubre Posterior	+1,03		
Ligamento	-0,04		
Profundidad de la Ubre	-0,18		
Colocación Pezones Delan.	+0,65		
Colocación Pezones Tras.	+0,44		
Longitud Pezones	-0,49		

BOONE

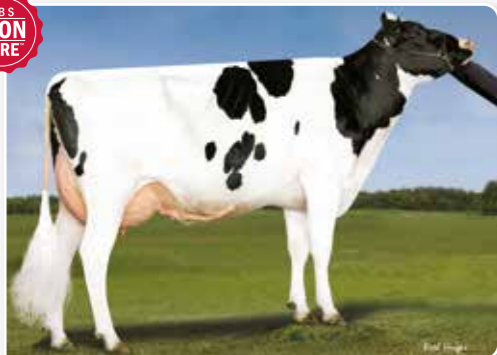

ABUELA: PEN-COL RUBICON BETH-ET



29H019434 DENOVO 16037 BOONE-ET
DIVERSITY X DUKE X RUBICON
 N° DE REGISTRO. H0840003204165275
 FECHA DE NACIMIENTO: 04/06/2019 aAa 354
 RECESIVOS/HAPLOTIPOS:

NM\$ +986 **TPI® +2943** **FM\$ +854**
FE 285 **CM\$ +1006** **AHI +100**

IB-M/USA 08/21	G HIJAS	G REBAÑOS	80% FIAB.
Leche	+1261 lbs		
Proteína	+64 lbs	+0,08	
Grasa	+118 lbs	+0,24	

PRUEBAS DE TIPO AGOSTO 2021 77% Fiab.

Tipo	
Compuesto de Ubre	+0,74
Compuesto de Patas y Pies	+0,28
	+0,77

PRUEBAS DE SALUD Y MANEJO AGOSTO 2021

Vida Productiva	+4,5
Facilidad de Parto	2,2%
Facilidad de Parto Hijas	2,7%
Tasa de Preñez Hijas	-1,9
Rec. de Células Somáticas	2,72
Vitalidad	+2,1
Temperamento	99
Velocidad de ordeño	95
Fertilidad *RWD	
Período de Transición *RWD	***
Beta-Caseína	A1/A2
Kappa-Caseína	BE

DECATUR



5ª MADRE: UNIQUE-STYLE BOLTON MONEY EX-93



29H019809 MELARRY DECATUR-ET
CRIMSON X FRAZZLED X DIRECTOR
 N° DE REGISTRO. H0840003201522527
 FECHA DE NACIMIENTO: 04/11/2019 aAa 423
 RECESIVOS/HAPLOTIPOS:

NM\$ +1029 **TPI® +2873** **FM\$ +986**
FE 233 **CM\$ +1037** **AHI +101**

IB-M/USA 08/21	G HIJAS	G REBAÑOS	81% FIAB.
Leche	+1354 lbs		
Proteína	+48 lbs	+0,02	
Grasa	+91 lbs	+0,13	

PRUEBAS DE TIPO AGOSTO 2021 79% Fiab.

Tipo	
Compuesto de Ubre	-0,05
Compuesto de Patas y Pies	+0,60
	+0,18

PRUEBAS DE SALUD Y MANEJO AGOSTO 2021

Vida Productiva	+7,4
Facilidad de Parto	1,8%
Facilidad de Parto Hijas	2,0%
Tasa de Preñez Hijas	+0,5
Rec. de Células Somáticas	2,76
Vitalidad	+4,8
Temperamento	106
Velocidad de ordeño	100
Fertilidad *RWD	
Período de Transición *RWD	***
Beta-Caseína	A2/A2
Kappa-Caseína	AB

CHALET

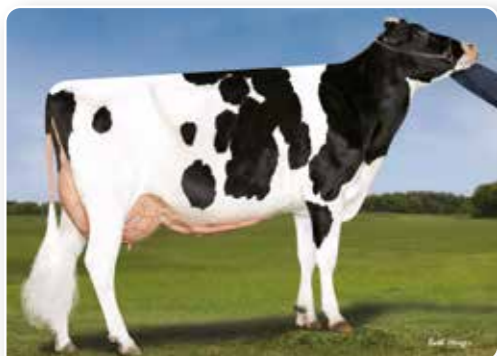

ABUELA: EDG DELTA SHAKER 13284 VG-87



29H019347 DENOVO 15953 CHALET-ET
CRIMSON X HELIX X DELTA
 N° DE REGISTRO. H0840003204165191
 FECHA DE NACIMIENTO: 04/03/2019 aAa 531
 RECESIVOS/HAPLOTIPOS:

NM\$ +876 **TPI® +2847** **FM\$ +740**
FE 224 **CM\$ +895** **AHI +102**

IB-M/USA 08/21	G HIJAS	G REBAÑOS	81% FIAB.
Leche	+694 lbs		
Proteína	+49 lbs	+0,10	
Grasa	+88 lbs	+0,21	

PRUEBAS DE TIPO AGOSTO 2021 79% Fiab.

Tipo	
Compuesto de Ubre	+1,07
Compuesto de Patas y Pies	+1,05
	+0,86

PRUEBAS DE SALUD Y MANEJO AGOSTO 2021

Vida Productiva	+5,1
Facilidad de Parto	2,4%
Facilidad de Parto Hijas	2,3%
Tasa de Preñez Hijas	+0,3
Rec. de Células Somáticas	2,87
Vitalidad	+2,0
Temperamento	104
Velocidad de ordeño	103
Fertilidad *RWD	
Período de Transición *RWD	***
Beta-Caseína	A2/A2
Kappa-Caseína	BB

DULUTH



MADRE: SEAGULL-BAY JEDI DENISE-ET VG-85



29H019082 WINSTAR DULUTH-ET
MEDLEY X JEDI X MOGUL
 N° DE REGISTRO. H0840003149432290
 FECHA DE NACIMIENTO: 29/03/2018 aAa 516
 RECESIVOS/HAPLOTIPOS:

NM\$ +873 **TPI® +2860** **FM\$ +740**
FE 209 **CM\$ +894** **AHI +113**

IB-M/USA 08/21	G HIJAS	G REBAÑOS	82% FIAB.
Leche	+704 lbs		
Proteína	+48 lbs	+0,09	
Grasa	+83 lbs	+0,19	

PRUEBAS DE TIPO AGOSTO 2021 80% Fiab.

Tipo	
Compuesto de Ubre	+1,27
Compuesto de Patas y Pies	+1,39
	+0,74

PRUEBAS DE SALUD Y MANEJO AGOSTO 2021

Vida Productiva	+5,5
Facilidad de Parto	1,5%
Facilidad de Parto Hijas	1,8%
Tasa de Preñez Hijas	-0,4
Rec. de Células Somáticas	2,75
Vitalidad	+3,4
Temperamento	104
Velocidad de ordeño	106
Fertilidad *RWD	***
Período de Transición *RWD	*****
Beta-Caseína	A1/A2
Kappa-Caseína	BB

PRUEBA DE TIPO DE AGOSTO 2021 79% Fiab.

HA 08/21	Hijas	Rebaños	
Estatura	+1,09		
Fortaleza	+0,57		
Capacidad	+0,72		
Angulosidad	+1,12		
Ángulo de Grupa	-0,95		
Ancho de Grupa	+0,40		
Patatas Vista Lateral	+0,07		
Patatas Vista Posterior	+1,24		
Talón	+1,17		
Puntuación Patas y Pies	+0,95		
Inserción Ubre Anterior	+1,12		
Altura Ubre Posterior	+1,45		
Anchura Ubre Posterior	+1,62		
Ligamento	+0,94		
Profundidad de la Ubre	+0,97		
Colocación Pezones Delan.	+0,73		
Colocación Pezones Tras.	+0,79		
Longitud Pezones	+0,66		

PRUEBA DE TIPO DE AGOSTO 2021 80% Fiab.

HA 08/21	Hijas	Rebaños	
Estatura	-0,21		
Fortaleza	+0,68		
Capacidad	+0,15		
Angulosidad	-0,11		
Ángulo de Grupa	-1,00		
Ancho de Grupa	+0,00		
Patatas Vista Lateral	-2,15		
Patatas Vista Posterior	+1,27		
Talón	+0,92		
Puntuación Patas y Pies	+0,55		
Inserción Ubre Anterior	+1,77		
Altura Ubre Posterior	+1,19		
Anchura Ubre Posterior	+1,92		
Ligamento	+0,33		
Profundidad de la Ubre	+1,02		
Colocación Pezones Delan.	+0,43		
Colocación Pezones Tras.	+0,08		
Longitud Pezones	-0,27		

EAGER

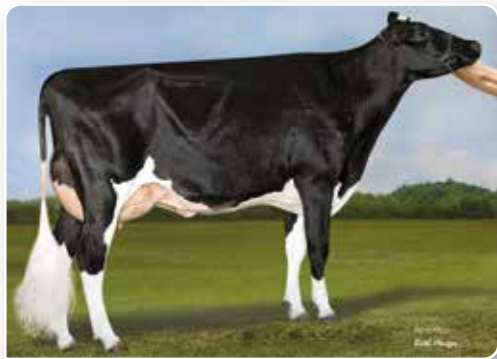

MADRE: DE-SU FRAZZLED 6984-ET



29H019455 DENOVO 16001 EAGER-ET
ENTITY X FRAZZLED X DELTA
 N° DE REGISTRO. H0840003204165239
 FECHA DE NACIMIENTO: 19/05/2019 aAa
 RECESIVOS/HAPLOTIPOS:

NM\$ +889 **TPI® +2779** **FMS +867**
FE 200 **CM\$ +898** **AHI +108**

IB-M/USA 08/21	G HIJAS	G REBAÑOS	80% FIAB.
Leche	+1597 lbs		
Proteína	+50 lbs	+0,00	
Grasa	+74 lbs	+0,04	

PRUEBAS DE TIPO AGOSTO 2021		78% Fiab.
Tipo		+0,33
Compuesto de Ubre		+0,59
Compuesto de Patas y Pies		-0,16

PRUEBAS DE SALUD Y MANEJO AGOSTO 2021	
Vida Productiva	+6,7
Facilidad de Parto	2,1%
Facilidad de Parto Hijas	2,0%
Tasa de Preñez Hijas	+0,3
Rec. de Células Somáticas	2,62
Vitalidad	+2,8
Temperamento	97
Velocidad de ordeño	96
Fertilidad *RWD	***
Período de Transición *RWD	****
Beta-Caseína	A1/A2
Kappa-Caseína	AE

PRUEBA DE TIPO DE AGOSTO 2021			
HA 08/21	Hijas	Rebaños	78% Fiab.
Estatura	-0,37		
Fortaleza	+0,03		
Capacidad	-0,20		
Angulosidad	+0,27		
Ángulo de Grupa	-0,45		
Ancho de Grupa	-0,20		
Patatas Vista Lateral	-0,10		
Patatas Vista Posterior	+0,04		
Talón	-0,12		
Puntuación Patas y Pies	-0,31		
Inserción Ubre Anterior	+0,57		
Altura Ubre Posterior	+0,82		
Anchura Ubre Posterior	+0,75		
Ligamento	+0,09		
Profundidad de la Ubre	+0,00		
Colocación Pezones Delan.	-0,09		
Colocación Pezones Tras.	+0,21		
Longitud Pezones	+0,00		

GATEWAY

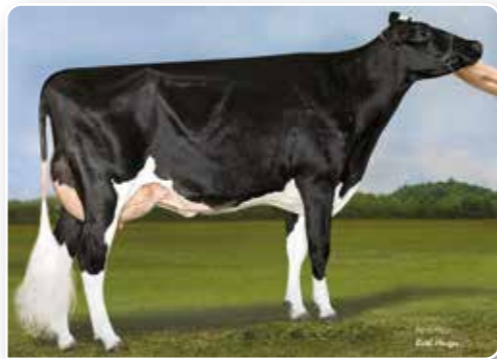

MADRE: DE-SU FRAZZLED 6984-ET



29H019363 DENOVO 15802 GATEWAY-ET
GLITZ X FRAZZLED X DELTA
 N° DE REGISTRO. H0840003204165040
 FECHA DE NACIMIENTO: 25/03/2019 aAa
 RECESIVOS/HAPLOTIPOS:

NM\$ +889 **TPI® +2830** **FMS +807**
FE 203 **CM\$ +906** **AHI +108**

IB-M/USA 08/21	G HIJAS	G REBAÑOS	81% FIAB.
Leche	+1538 lbs		
Proteína	+61 lbs	+0,04	
Grasa	+60 lbs	+0,00	

PRUEBAS DE TIPO AGOSTO 2021		78% Fiab.
Tipo		+1,08
Compuesto de Ubre		+1,50
Compuesto de Patas y Pies		-0,39

PRUEBAS DE SALUD Y MANEJO AGOSTO 2021	
Vida Productiva	+6,7
Facilidad de Parto	2,2%
Facilidad de Parto Hijas	1,9%
Tasa de Preñez Hijas	-0,3
Rec. de Células Somáticas	2,60
Vitalidad	+0,7
Temperamento	100
Velocidad de ordeño	95
Fertilidad *RWD	***
Período de Transición *RWD	****
Beta-Caseína	A2/A2
Kappa-Caseína	BB

PRUEBA DE TIPO DE AGOSTO 2021			
HA 08/21	Hijas	Rebaños	78% Fiab.
Estatura	+0,12		
Fortaleza	+0,11		
Capacidad	-0,11		
Angulosidad	+0,74		
Ángulo de Grupa	-0,36		
Ancho de Grupa	+0,32		
Patatas Vista Lateral	+0,00		
Patatas Vista Posterior	-0,69		
Talón	+0,03		
Puntuación Patas y Pies	-0,26		
Inserción Ubre Anterior	+1,35		
Altura Ubre Posterior	+1,82		
Anchura Ubre Posterior	+2,09		
Ligamento	+0,84		
Profundidad de la Ubre	+0,77		
Colocación Pezones Delan.	+0,61		
Colocación Pezones Tras.	+1,03		
Longitud Pezones	-0,14		

GALILEO

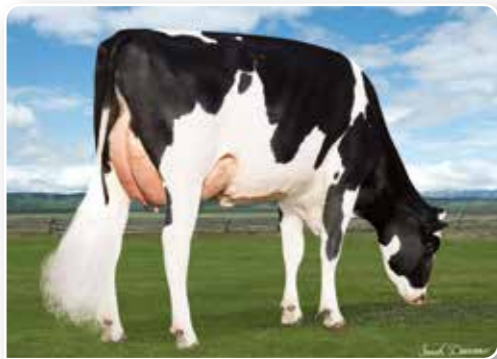

MADRE: TRIPLECROWN-JB FRZ 31107-ET VG-86



29H019316 WINSTAR GALILEO-ET
HUGHES X FRAZZLED X MONTROSS
 N° DE REGISTRO. H0840003201862905
 FECHA DE NACIMIENTO: 10/01/2019 aAa 423
 RECESIVOS/HAPLOTIPOS:

NM\$ +971 **TPI® +2887** **FMS +922**
FE 242 **CM\$ +982** **AHI +108**

IB-M/USA 08/21	G HIJAS	G REBAÑOS	81% FIAB.
Leche	+1353 lbs		
Proteína	+49 lbs	+0,02	
Grasa	+101 lbs	+0,17	

PRUEBAS DE TIPO AGOSTO 2021		78% Fiab.
Tipo		+0,53
Compuesto de Ubre		+1,26
Compuesto de Patas y Pies		+0,03

PRUEBAS DE SALUD Y MANEJO AGOSTO 2021	
Vida Productiva	+6,5
Facilidad de Parto	2,3%
Facilidad de Parto Hijas	2,3%
Tasa de Preñez Hijas	-0,3
Rec. de Células Somáticas	2,70
Vitalidad	+1,5
Temperamento	103
Velocidad de ordeño	101
Fertilidad *RWD	*****
Período de Transición *RWD	***
Beta-Caseína	A2/A2
Kappa-Caseína	AB

PRUEBA DE TIPO DE AGOSTO 2021			
HA 08/21	Hijas	Rebaños	78% Fiab.
Estatura	-0,67		
Fortaleza	-0,23		
Capacidad	-0,74		
Angulosidad	+0,13		
Ángulo de Grupa	-0,53		
Ancho de Grupa	-0,41		
Patatas Vista Lateral	-0,97		
Patatas Vista Posterior	-0,32		
Talón	+0,38		
Puntuación Patas y Pies	-0,06		
Inserción Ubre Anterior	+1,01		
Altura Ubre Posterior	+2,11		
Anchura Ubre Posterior	+1,76		
Ligamento	+0,17		
Profundidad de la Ubre	+0,52		
Colocación Pezones Delan.	-0,75		
Colocación Pezones Tras.	-0,59		
Longitud Pezones	+1,53		

HENNING

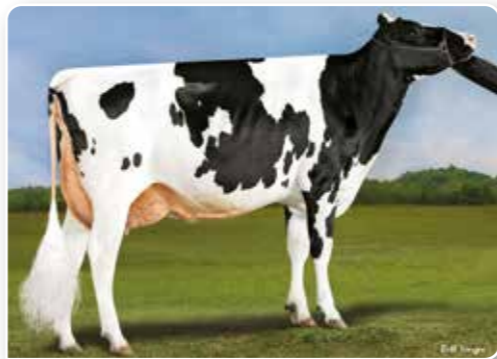

MADRE: DE-SU EVEREST 6970-ET GP-83



29H019223 DENOVO 15487 HENNING-ET
HONDA X EVEREST X DELTA
 N° DE REGISTRO. H0840003150607567
 FECHA DE NACIMIENTO: 21/11/2018 aAa
 RECESIVOS/HAPLOTIPOS:

NM\$ +787 **TPI® +2831** **FMS +727**
FE 227 **CM\$ +796** **AHI +96**

IB-M/USA 08/21	G HIJAS	G REBAÑOS	81% FIAB.
Leche	+1572 lbs		
Proteína	+59 lbs	+0,03	
Grasa	+80 lbs	+0,07	

PRUEBAS DE TIPO AGOSTO 2021		78% Fiab.
Tipo		+1,43
Compuesto de Ubre		+1,77
Compuesto de Patas y Pies		+0,51

PRUEBAS DE SALUD Y MANEJO AGOSTO 2021	
Vida Productiva	+3,6
Facilidad de Parto	2,2%
Facilidad de Parto Hijas	2,8%
Tasa de Preñez Hijas	-0,6
Rec. de Células Somáticas	2,87
Vitalidad	-1,5
Temperamento	104
Velocidad de ordeño	102
Fertilidad *RWD	***
Período de Transición *RWD	***
Beta-Caseína	A1/A2
Kappa-Caseína	BE

PRUEBA DE TIPO DE AGOSTO 2021			
HA 08/21	Hijas	Rebaños	78% Fiab.
Estatura	+0,23		
Fortaleza	-0,08		
Capacidad	+0,02		
Angulosidad	+1,08		
Ángulo de Grupa	-0,40		
Ancho de Grupa	+0,16		
Patatas Vista Lateral	-1,30		
Patatas Vista Posterior	+0,50		
Talón	+1,04		
Puntuación Patas y Pies	+0,54		
Inserción Ubre Anterior	+1,60		
Altura Ubre Posterior	+2,57		
Anchura Ubre Posterior	+2,39		
Ligamento	+0,72		
Profundidad de la Ubre	+1,11		
Colocación Pezones Delan.	+0,53		
Colocación Pezones Tras.	+0,66		
Longitud Pezones	-1,09		

HERITAGE



3ª MADRE: DE-SU SUPERSIRE 3349-ET VG-86



PRUEBA DE TIPO DE AGOSTO 2021			
HA 08/21	Hijas	Rebaños	78% Fiab.
Estatura	+0,10		
Fortaleza	-0,10		
Capacidad	-0,03		
Angulosidad	+1,37		
Ángulo de Grupa	-0,78		
Ancho de Grupa	+0,48		
Patas Vista Lateral	-0,81		
Patas Vista Posterior	+0,17		
Talón	+0,27		
Puntuación Patas y Pies	+0,29		
Inserción Ubre Anterior	+0,35		
Altura Ubre Posterior	+1,64		
Anchura Ubre Posterior	+2,04		
Ligamento	+0,63		
Profundidad de la Ubre	-0,09		
Colocación Pezones Delan.	-0,13		
Colocación Pezones Tras.	+0,15		
Longitud Pezones	-0,08		

29H019269 DENOVO 16255 HERITAGE-ET
HUGHES X EVEREST X DELTA
 N° DE REGISTRO. H0840003204165493
 FECHA DE NACIMIENTO: 21/12/2018 aAa 234
 RECESIVOS/HAPLOTIPOS:

NM\$ +1014 **TPI® +2904** **FM\$ +920**
FE 264 **CM\$ +1028** **AHI +105**

IB-M/USA 08/21	G HIJAS	G REBAÑOS	81% FIAB.
Leche	+1311 lbs		
Proteína	+58 lbs	+0,06	
Grasa	+100 lbs	+0,17	

PRUEBAS DE TIPO AGOSTO 2021		78% Fiab.
Tipo		+0,71
Compuesto de Ubre		+0,96
Compuesto de Patas y Pies		+0,24

PRUEBAS DE SALUD Y MANEJO AGOSTO 2021	
Vida Productiva	+6,2
Facilidad de Parto	1,6%
Facilidad de Parto Hijas	1,5%
Tasa de Preñez Hijas	-0,4
Rec. de Células Somáticas	2,80
Vitalidad	+2,2
Temperamento	103
Velocidad de ordeño	104
Fertilidad *RWD	
Período de Transición *RWD	***
Beta-Caseína	A1/A2
Kappa-Caseína	BE

HUNTSVILLE



ABUELA: PEN-COL RUBICON BETH-ET VG-87



PRUEBA DE TIPO DE AGOSTO 2021			
HA 08/21	Hijas	Rebaños	78% Fiab.
Estatura	+0,46		
Fortaleza	+0,48		
Capacidad	+0,88		
Angulosidad	+2,12		
Ángulo de Grupa	-0,97		
Ancho de Grupa	+1,06		
Patas Vista Lateral	+0,81		
Patas Vista Posterior	+0,08		
Talón	+0,06		
Puntuación Patas y Pies	+0,47		
Inserción Ubre Anterior	+1,40		
Altura Ubre Posterior	+2,01		
Anchura Ubre Posterior	+2,55		
Ligamento	+1,10		
Profundidad de la Ubre	+0,29		
Colocación Pezones Delan.	+1,35		
Colocación Pezones Tras.	+1,54		
Longitud Pezones	-0,24		

29H019658 DENOVO 16701 HUNTSVILLE-ET
HEROIC X DUKE X RUBICON
 N° DE REGISTRO. H0840003210133210
 FECHA DE NACIMIENTO: 23/01/2020 aAa 213
 RECESIVOS/HAPLOTIPOS:

NM\$ +1011 **TPI® +2997** **FM\$ +945**
FE 296 **CM\$ +1022** **AHI +98**

IB-M/USA 08/21	G HIJAS	G REBAÑOS	80% FIAB.
Leche	+1405 lbs		
Proteína	+55 lbs	+0,04	
Grasa	+126 lbs	+0,24	

PRUEBAS DE TIPO AGOSTO 2021		78% Fiab.
Tipo		+1,48
Compuesto de Ubre		+1,52
Compuesto de Patas y Pies		+0,27

PRUEBAS DE SALUD Y MANEJO AGOSTO 2021	
Vida Productiva	+4,5
Facilidad de Parto	2,0%
Facilidad de Parto Hijas	2,2%
Tasa de Preñez Hijas	-1,2
Rec. de Células Somáticas	2,81
Vitalidad	+0,3
Temperamento	99
Velocidad de ordeño	99
Fertilidad *RWD	
Período de Transición *RWD	***
Beta-Caseína	A2/A2
Kappa-Caseína	BB

HORTON



ABUELA: KLASSIC RBCN BUBBLEBATH-ET VG-88



PRUEBA DE TIPO DE AGOSTO 2021			
HA 08/21	Hijas	Rebaños	77% Fiab.
Estatura	+1,12		
Fortaleza	-0,10		
Capacidad	+0,41		
Angulosidad	+2,34		
Ángulo de Grupa	-0,71		
Ancho de Grupa	+0,86		
Patas Vista Lateral	+0,76		
Patas Vista Posterior	+0,22		
Talón	+0,55		
Puntuación Patas y Pies	+0,66		
Inserción Ubre Anterior	+1,39		
Altura Ubre Posterior	+2,47		
Anchura Ubre Posterior	+2,35		
Ligamento	+1,15		
Profundidad de la Ubre	+0,77		
Colocación Pezones Delan.	+1,14		
Colocación Pezones Tras.	+1,56		
Longitud Pezones	+0,82		

29H019623 DENOVO 16640 HORTON-ET
HEROIC X FRAZZLED X RUBICON
 N° DE REGISTRO. H0840003210133149
 FECHA DE NACIMIENTO: 27/12/2019 aAa
 RECESIVOS/HAPLOTIPOS:

NM\$ +967 **TPI® +2920** **FM\$ +955**
FE 265 **CM\$ +975** **AHI +109**

IB-M/USA 08/21	G HIJAS	G REBAÑOS	80% FIAB.
Leche	+1867 lbs		
Proteína	+56 lbs	-0,01	
Grasa	+104 lbs	+0,11	

PRUEBAS DE TIPO AGOSTO 2021		77% Fiab.
Tipo		+1,64
Compuesto de Ubre		+1,51
Compuesto de Patas y Pies		+0,33

PRUEBAS DE SALUD Y MANEJO AGOSTO 2021	
Vida Productiva	+5,5
Facilidad de Parto	2,4%
Facilidad de Parto Hijas	2,0%
Tasa de Preñez Hijas	-2,8
Rec. de Células Somáticas	2,62
Vitalidad	+0,0
Temperamento	103
Velocidad de ordeño	100
Fertilidad *RWD	
Período de Transición *RWD	***
Beta-Caseína	A2/A2
Kappa-Caseína	AB

KEARNEY



MADRE: DE-SU FRAZZLED 6984-ET



PRUEBA DE TIPO DE AGOSTO 2021			
HA 08/21	Hijas	Rebaños	79% Fiab.
Estatura	-0,62		
Fortaleza	-0,54		
Capacidad	-0,68		
Angulosidad	+0,24		
Ángulo de Grupa	+0,07		
Ancho de Grupa	-0,99		
Patas Vista Lateral	-1,23		
Patas Vista Posterior	-1,24		
Talón	+0,05		
Puntuación Patas y Pies	-0,58		
Inserción Ubre Anterior	+0,83		
Altura Ubre Posterior	+1,59		
Anchura Ubre Posterior	+1,15		
Ligamento	+0,00		
Profundidad de la Ubre	+0,76		
Colocación Pezones Delan.	-0,06		
Colocación Pezones Tras.	-0,03		
Longitud Pezones	-0,56		

29H019379 DENOVO 15853 KEARNEY-ET
KENOBI X FRAZZLED X DELTA
 N° DE REGISTRO. H0840003204165091
 FECHA DE NACIMIENTO: 09/04/2019 aAa
 RECESIVOS/HAPLOTIPOS:

NM\$ +860 **TPI® +2738** **FM\$ +814**
FE 204 **CM\$ +872** **AHI +108**

IB-M/USA 08/21	G HIJAS	G REBAÑOS	82% FIAB.
Leche	+1744 lbs		
Proteína	+60 lbs	+0,02	
Grasa	+60 lbs	-0,02	

PRUEBAS DE TIPO AGOSTO 2021		79% Fiab.
Tipo		+0,48
Compuesto de Ubre		+1,11
Compuesto de Patas y Pies		-0,64

PRUEBAS DE SALUD Y MANEJO AGOSTO 2021	
Vida Productiva	+6,2
Facilidad de Parto	2,0%
Facilidad de Parto Hijas	1,8%
Tasa de Preñez Hijas	-0,7
Rec. de Células Somáticas	2,66
Vitalidad	+1,0
Temperamento	98
Velocidad de ordeño	101
Fertilidad *RWD	***
Período de Transición *RWD	***
Beta-Caseína	A2/A2
Kappa-Caseína	AB

KINETIC



5ª MADRE: CLEAR-ECHO M-O-M 2150-ET VG-87



29H019309 DENOVO 16278 KINETIC-ET
KENOBI X ACHIEVER X SPARK
 N° DE REGISTRO. H0840003204165516
 FECHA DE NACIMIENTO: 17/02/2019 aAa
 RECESIVOS/HAPLOTIPOS:

NM\$ +884 **TPI® +2844** **FMS +817**
FE 241 **CM\$ +895** **AHI +101**

IB-M/USA 08/21	G HIJAS	G REBAÑOS	81% FIAB.
Leche	+1674 lbs		
Proteína	+63 lbs	+0,04	
Grasa	+81 lbs	+0,06	

PRUEBAS DE TIPO AGOSTO 2021		79% Fiab.
Tipo		+1,20
Compuesto de Ubre		+1,66
Compuesto de Patas y Pies		-0,72

PRUEBAS DE SALUD Y MANEJO AGOSTO 2021	
Vida Productiva	+4,4
Facilidad de Parto	1,7%
Facilidad de Parto Hijas	1,7%
Tasa de Preñez Hijas	-1,0
Rec. de Células Somáticas	2,77
Vitalidad	+0,9
Temperamento	101
Velocidad de ordeño	96
Fertilidad *RWD	
Período de Transición *RWD	***
Beta-Caseína	A1/A2
Kappa-Caseína	BB

MOJO



ABUELA: CAN-GENES DEMAN MARBELA VG-87



29H018987 DEXPRO MOJO
MEDLEY X JEDI X DEMAN
 N° DE REGISTRO. HOCAN000110807391
 FECHA DE NACIMIENTO: 01/02/2018 aAa
 RECESIVOS/HAPLOTIPOS:

NM\$ +818 **TPI® +2856** **FMS +704**
FE 192 **CM\$ +836** **AHI +109**

IB-M/USA 08/21	G HIJAS	G REBAÑOS	82% FIAB.
Leche	+1196 lbs		
Proteína	+58 lbs	+0,07	
Grasa	+70 lbs	+0,08	

PRUEBAS DE TIPO AGOSTO 2021		80% Fiab.
Tipo		+1,28
Compuesto de Ubre		+1,01
Compuesto de Patas y Pies		+0,49

PRUEBAS DE SALUD Y MANEJO AGOSTO 2021	
Vida Productiva	+5,3
Facilidad de Parto	2,3%
Facilidad de Parto Hijas	2,3%
Tasa de Preñez Hijas	+0,4
Rec. de Células Somáticas	2,69
Vitalidad	+2,7
Temperamento	99
Velocidad de ordeño	99
Fertilidad *RWD	****
Período de Transición *RWD	*****
Beta-Caseína	A2/A2
Kappa-Caseína	BB

MAXIMUS



3ª MADRE: MS DELICIOUS MOJO-ET EX-90



29H019812 WET ACURA MAXIMUS-ET
ACURA X MATTERS X HOTSHOT
 N° DE REGISTRO. H0840003204326975
 FECHA DE NACIMIENTO: 26/10/2019 aAa 243
 RECESIVOS/HAPLOTIPOS:

NM\$ +991 **TPI® +2941** **FMS +913**
FE 254 **CM\$ +1004** **AHI +100**

IB-M/USA 08/21	G HIJAS	G REBAÑOS	80% FIAB.
Leche	+1162 lbs		
Proteína	+50 lbs	+0,05	
Grasa	+107 lbs	+0,21	

PRUEBAS DE TIPO AGOSTO 2021		78% Fiab.
Tipo		+0,99
Compuesto de Ubre		+0,56
Compuesto de Patas y Pies		+0,20

PRUEBAS DE SALUD Y MANEJO AGOSTO 2021	
Vida Productiva	+5,5
Facilidad de Parto	2,0%
Facilidad de Parto Hijas	1,4%
Tasa de Preñez Hijas	+0,5
Rec. de Células Somáticas	2,78
Vitalidad	+3,5
Temperamento	102
Velocidad de ordeño	97
Fertilidad *RWD	
Período de Transición *RWD	***
Beta-Caseína	A2/A2
Kappa-Caseína	AB

ORACLE



3ª MADRE: BRYHILL SS SATEEN P-ET VG-88



29H019398 WINSTAR ORACLE-ET
KENOBI X BURLEY X SILVER
 N° DE REGISTRO. H0840003201863001
 FECHA DE NACIMIENTO: 17/02/2019 aAa
 RECESIVOS/HAPLOTIPOS:

NM\$ +864 **TPI® +2841** **FMS +765**
FE 186 **CM\$ +880** **AHI +116**

IB-M/USA 08/21	G HIJAS	G REBAÑOS	81% FIAB.
Leche	+781 lbs		
Proteína	+43 lbs	+0,07	
Grasa	+73 lbs	+0,15	

PRUEBAS DE TIPO AGOSTO 2021		79% Fiab.
Tipo		+1,34
Compuesto de Ubre		+1,23
Compuesto de Patas y Pies		+0,19

PRUEBAS DE SALUD Y MANEJO AGOSTO 2021	
Vida Productiva	+6,7
Facilidad de Parto	1,6%
Facilidad de Parto Hijas	2,0%
Tasa de Preñez Hijas	+1,4
Rec. de Células Somáticas	2,76
Vitalidad	+2,3
Temperamento	104
Velocidad de ordeño	102
Fertilidad *RWD	***
Período de Transición *RWD	*****
Beta-Caseína	A1/A2
Kappa-Caseína	BE

PRUEBA DE TIPO DE AGOSTO 2021			
HA 08/21	Hijas	Rebaños	78% Fiab.
Estatura	+0,79		
Fortaleza	+0,55		
Capacidad	+0,68		
Angulosidad	+1,24		
Ángulo de Grupa	+1,12		
Ancho de Grupa	+0,85		
Patatas Vista Lateral	-0,15		
Patatas Vista Posterior	+0,85		
Talón	+0,58		
Puntuación Patas y Pies	+0,19		
Inserción Ubre Anterior	+0,67		
Altura Ubre Posterior	+1,11		
Anchura Ubre Posterior	+1,17		
Ligamento	+0,07		
Profundidad de la Ubre	+0,05		
Colocación Pezones Delan.	+0,57		
Colocación Pezones Tras.	+0,52		
Longitud Pezones	+0,22		

PRUEBA DE TIPO DE AGOSTO 2021			
HA 08/21	Hijas	Rebaños	79% Fiab.
Estatura	+0,40		
Fortaleza	+0,02		
Capacidad	-0,12		
Angulosidad	+0,77		
Ángulo de Grupa	+0,40		
Ancho de Grupa	-0,03		
Patatas Vista Lateral	-0,97		
Patatas Vista Posterior	+0,00		
Talón	+0,50		
Puntuación Patas y Pies	+0,35		
Inserción Ubre Anterior	+1,42		
Altura Ubre Posterior	+2,11		
Anchura Ubre Posterior	+1,37		
Ligamento	-0,11		
Profundidad de la Ubre	+1,19		
Colocación Pezones Delan.	-0,53		
Colocación Pezones Tras.	-0,46		
Longitud Pezones	+0,27		

RIGGINS

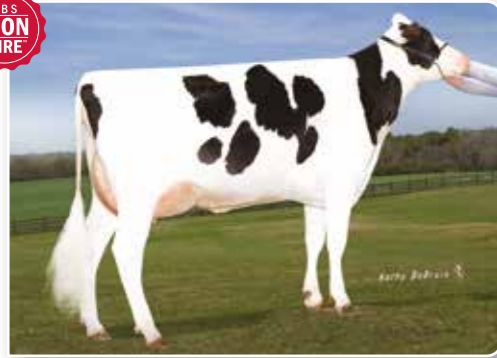

MADRE: OCD SUPERSIRE 9882-ET VG-86 DOM



PRUEBA DE TIPO DE AGOSTO 2021			
HA 08/21	Hijas	Rebaños	78% Fiab.
Estatura	-0,57		
Fortaleza	-0,90		
Capacidad	-0,66		
Angulosidad	+1,11		
Ángulo de Grupa	-0,47		
Ancho de Grupa	-0,07		
Patas Vista Lateral	+0,62		
Patas Vista Posterior	-0,43		
Talón	-0,60		
Puntuación Patas y Pies	-0,16		
Inserción Ubre Anterior	+0,72		
Altura Ubre Posterior	+1,78		
Anchura Ubre Posterior	+1,47		
Ligamento	+0,09		
Profundidad de la Ubre	-0,03		
Colocación Pezones Delan.	+0,32		
Colocación Pezones Tras.	+0,66		
Longitud Pezones	-0,41		

29H019709 FB 383688 HEROIC RIGGINS-ET
HEROIC X FRAZZLED X PROFIT
 N° DE REGISTRO. H0840003207773375
 FECHA DE NACIMIENTO: 06/11/2019 aAa 342
 RECESIVOS/HAPLOTIPOS:

NM\$ +1052 **TPI® +2928** **FMS +1031**
FE 268 **CM\$ +1061** **AHI +111**

IB-M/USA 08/21	G HIJAS	G REBAÑOS	80% FIAB.
Leche	+1566 lbs		
Proteína	+49 lbs	+0,00	
Grasa	+108 lbs	+0,16	

PRUEBAS DE TIPO AGOSTO 2021		78% Fiab.
Tipo		+0,56
Compuesto de Ubre		+1,09
Compuesto de Patas y Pies		-0,14

PRUEBAS DE SALUD Y MANEJO AGOSTO 2021	
Vida Productiva	+6,2
Facilidad de Parto	1,8%
Facilidad de Parto Hijas	2,4%
Tasa de Preñez Hijas	-0,6
Rec. de Células Somáticas	2,64
Vitalidad	+2,6
Temperamento	101
Velocidad de ordeño	99
Fertilidad *RWD	
Período de Transición *RWD	****
Beta-Caseína	A2/A2
Kappa-Caseína	AB

SHAQ



MADRE: OCD SUPERSIRE 9882-ET VG-86 DOM



PRUEBA DE TIPO DE AGOSTO 2021			
HA 08/21	Hijas	Rebaños	78% Fiab.
Estatura	+0,00		
Fortaleza	-0,37		
Capacidad	-0,03		
Angulosidad	+1,53		
Ángulo de Grupa	-0,17		
Ancho de Grupa	+0,76		
Patas Vista Lateral	+1,20		
Patas Vista Posterior	+0,30		
Talón	-0,21		
Puntuación Patas y Pies	+0,43		
Inserción Ubre Anterior	+0,77		
Altura Ubre Posterior	+1,71		
Anchura Ubre Posterior	+2,18		
Ligamento	+0,51		
Profundidad de la Ubre	+0,09		
Colocación Pezones Delan.	+1,19		
Colocación Pezones Tras.	+1,27		
Longitud Pezones	-0,96		

29H019707 FB 390297 HEROIC SHAQ-ET
HEROIC X DYNASTY X HOTSHOT
 N° DE REGISTRO. H0840003207771282
 FECHA DE NACIMIENTO: 13/11/2019 aAa 246
 RECESIVOS/HAPLOTIPOS:

NM\$ +1032 **TPI® +2960** **FMS +929**
FE 298 **CM\$ +1048** **AHI +96**

IB-M/USA 08/21	G HIJAS	G REBAÑOS	80% FIAB.
Leche	+1060 lbs		
Proteína	+52 lbs	+0,07	
Grasa	+125 lbs	+0,29	

PRUEBAS DE TIPO AGOSTO 2021		78% Fiab.
Tipo		+1,15
Compuesto de Ubre		+1,19
Compuesto de Patas y Pies		+0,36

PRUEBAS DE SALUD Y MANEJO AGOSTO 2021	
Vida Productiva	+4,6
Facilidad de Parto	1,8%
Facilidad de Parto Hijas	2,2%
Tasa de Preñez Hijas	-1,4
Rec. de Células Somáticas	2,75
Vitalidad	+0,6
Temperamento	100
Velocidad de ordeño	101
Fertilidad *RWD	
Período de Transición *RWD	***
Beta-Caseína	A2/A2
Kappa-Caseína	BB

RORY



ABUELA MATERNA: PEAK MARQ RUB 60224-ET VG-85



PRUEBA DE TIPO DE AGOSTO 2021			
HA 08/21	Hijas	Rebaños	80% Fiab.
Estatura	-0,22		
Fortaleza	+0,46		
Capacidad	+0,37		
Angulosidad	+1,09		
Ángulo de Grupa	-0,12		
Ancho de Grupa	-0,44		
Patas Vista Lateral	-0,49		
Patas Vista Posterior	+0,82		
Talón	+0,39		
Puntuación Patas y Pies	+0,54		
Inserción Ubre Anterior	+1,26		
Altura Ubre Posterior	+2,14		
Anchura Ubre Posterior	+3,03		
Ligamento	+0,30		
Profundidad de la Ubre	-0,35		
Colocación Pezones Delan.	+0,47		
Colocación Pezones Tras.	+0,53		
Longitud Pezones	-0,12		

29H019802 WINSTAR RORY-ET
ROWDY X MEDLEY X RUBICON
 N° DE REGISTRO. H0840003208037405
 FECHA DE NACIMIENTO: 03/12/2019 aAa 435
 RECESIVOS/HAPLOTIPOS:

NM\$ +1018 **TPI® +2971** **FMS +948**
FE 288 **CM\$ +1028** **AHI +103**

IB-M/USA 08/21	G HIJAS	G REBAÑOS	81% FIAB.
Leche	+1697 lbs		
Proteína	+65 lbs	+0,04	
Grasa	+104 lbs	+0,13	

PRUEBAS DE TIPO AGOSTO 2021		80% Fiab.
Tipo		+1,28
Compuesto de Ubre		+1,52
Compuesto de Patas y Pies		+0,68

PRUEBAS DE SALUD Y MANEJO AGOSTO 2021	
Vida Productiva	+5,0
Facilidad de Parto	2,1%
Facilidad de Parto Hijas	2,3%
Tasa de Preñez Hijas	-1,3
Rec. de Células Somáticas	2,89
Vitalidad	+1,1
Temperamento	102
Velocidad de ordeño	105
Fertilidad *RWD	
Período de Transición *RWD	***
Beta-Caseína	A1/A2
Kappa-Caseína	BE

SHELDON



MADRE: GENOSOURCE RDELTA 32651-ET VG-87



PRUEBA DE TIPO DE AGOSTO 2021			
HA 08/21	Hijas	Rebaños	80% Fiab.
Estatura	-0,47		
Fortaleza	-0,94		
Capacidad	-0,33		
Angulosidad	+2,17		
Ángulo de Grupa	-1,87		
Ancho de Grupa	+0,05		
Patas Vista Lateral	+0,85		
Patas Vista Posterior	+0,38		
Talón	+0,39		
Puntuación Patas y Pies	+0,81		
Inserción Ubre Anterior	+0,58		
Altura Ubre Posterior	+1,43		
Anchura Ubre Posterior	+1,90		
Ligamento	+1,27		
Profundidad de la Ubre	+0,00		
Colocación Pezones Delan.	+1,35		
Colocación Pezones Tras.	+1,44		
Longitud Pezones	-1,34		

29H019194 DENOVO 2981 SHELDON-ET
SANJAY X DELTA X ROBUST
 N° DE REGISTRO. H0840003143060882
 FECHA DE NACIMIENTO: 20/10/2018 aAa 243
 RECESIVOS/HAPLOTIPOS:

NM\$ +1002 **TPI® +2873** **FMS +960**
FE 248 **CM\$ +1009** **AHI +108**

IB-M/USA 08/21	G HIJAS	G REBAÑOS	82% FIAB.
Leche	+1115 lbs		
Proteína	+42 lbs	+0,03	
Grasa	+87 lbs	+0,15	

PRUEBAS DE TIPO AGOSTO 2021		80% Fiab.
Tipo		+1,07
Compuesto de Ubre		+1,16
Compuesto de Patas y Pies		+0,84

PRUEBAS DE SALUD Y MANEJO AGOSTO 2021	
Vida Productiva	+6,5
Facilidad de Parto	1,5%
Facilidad de Parto Hijas	1,8%
Tasa de Preñez Hijas	+0,0
Rec. de Células Somáticas	2,92
Vitalidad	+2,1
Temperamento	102
Velocidad de ordeño	107
Fertilidad *RWD	***
Período de Transición *RWD	****
Beta-Caseína	A2/A2
Kappa-Caseína	BB

VANHALEN



ABUELA PATERNA: DE-SU SUPERSIRE 3354-ET GP-80



29H019626 LEVEL-PLAIN VANHALEN-ET
FEATURE X ACHIEVER X DELTA
 N° DE REGISTRO. H0840003209365445
 FECHA DE NACIMIENTO: 27/08/2019 aAa 432
 RECESIVOS/HAPLOTIPOS:

NM\$ +1000 **TPI® +2957** **FMS +964**
FE 291 **CM\$ +1008** **AHI +100**

IB-M/USA 08/21	G HIJAS	G REBAÑOS	79% FIAB.
Leche	+1741 lbs		
Proteína	+58 lbs	+0,01	
Grasa	+107 lbs	+0,13	

PRUEBAS DE TIPO AGOSTO 2021 77% Fiab.

Tipo	
Tipo	+1,97
Compuesto de Ubre	+1,86
Compuesto de Patas y Pies	+0,83

PRUEBAS DE SALUD Y MANEJO AGOSTO 2021

Vida Productiva	+4,7
Facilidad de Parto	2,1%
Facilidad de Parto Hijas	2,1%
Tasa de Preñez Hijas	-2,7
Rec. de Células Somáticas	2,73
Vitalidad	+0,4
Temperamento	103
Velocidad de ordeño	106
Fertilidad *RWD	
Período de Transición *RWD	**
Beta-Caseína	A2/A2
Kappa-Caseína	BB

ALAMO-P



3ª MADRE: BOMAZ NUMERO UNO 5904-ET EX-90



29H019557 DENOVO 16754 ALAMO-P-ET
ATOMIC-PP X ACHIEVER X MONTEVER
 N° DE REGISTRO. H0840003210133263
 FECHA DE NACIMIENTO: 12/10/2019 aAa 243
 RECESIVOS/HAPLOTIPOS:

NM\$ +935 **TPI® +2779** **FMS +910**
FE 238 **CM\$ +940** **AHI +97**

IB-M/USA 08/21	G HIJAS	G REBAÑOS	80% FIAB.
Leche	+1274 lbs		
Proteína	+43 lbs	+0,01	
Grasa	+85 lbs	+0,12	

PRUEBAS DE TIPO AGOSTO 2021 78% Fiab.

Tipo	
Tipo	+0,38
Compuesto de Ubre	+0,44
Compuesto de Patas y Pies	-0,25

PRUEBAS DE SALUD Y MANEJO AGOSTO 2021

Vida Productiva	+5,1
Facilidad de Parto	1,7%
Facilidad de Parto Hijas	1,8%
Tasa de Preñez Hijas	+0,8
Rec. de Células Somáticas	2,90
Vitalidad	+3,7
Temperamento	100
Velocidad de ordeño	104
Fertilidad *RWD	
Período de Transición *RWD	***
Beta-Caseína	A2/A2
Kappa-Caseína	AB

VERDI

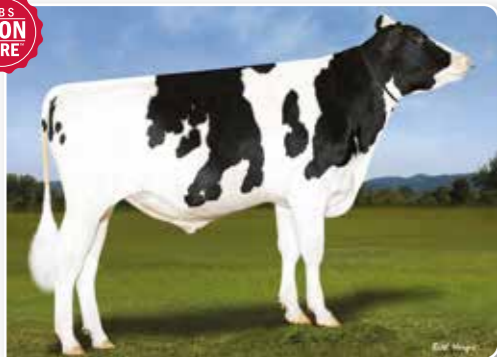

29H019496 LEVEL-PLAIN DENOVO VERDI-ET



29H019496 LEVEL-PLAIN DENOVO VERDI-ET
ENTITY X ACHIEVER X DELTA
 N° DE REGISTRO. H0840003210132823
 FECHA DE NACIMIENTO: 09/08/2019 aAa 342
 RECESIVOS/HAPLOTIPOS:

NM\$ +1003 **TPI® +2943** **FMS +960**
FE 284 **CM\$ +1011** **AHI +97**

IB-M/USA 08/21	G HIJAS	G REBAÑOS	80% FIAB.
Leche	+1270 lbs		
Proteína	+46 lbs	+0,02	
Grasa	+121 lbs	+0,25	

PRUEBAS DE TIPO AGOSTO 2021 77% Fiab.

Tipo	
Tipo	+1,11
Compuesto de Ubre	+1,55
Compuesto de Patas y Pies	+0,78

PRUEBAS DE SALUD Y MANEJO AGOSTO 2021

Vida Productiva	+4,4
Facilidad de Parto	1,7%
Facilidad de Parto Hijas	1,5%
Tasa de Preñez Hijas	-1,5
Rec. de Células Somáticas	2,82
Vitalidad	+2,4
Temperamento	101
Velocidad de ordeño	100
Fertilidad *RWD	
Período de Transición *RWD	**
Beta-Caseína	A2/A2
Kappa-Caseína	AB

EDGE-P



MADRE: SEAGULL-BAY KARAMAE P



29H019313 WINSTAR EDGE-P-ET
CRIMSON X DELTA X RUBICON
 N° DE REGISTRO. H0840003201862783
 FECHA DE NACIMIENTO: 16/11/2018 aAa 246
 RECESIVOS/HAPLOTIPOS:

NM\$ +895 **TPI® +2775** **FMS +866**
FE 203 **CM\$ +910** **AHI +102**

IB-M/USA 08/21	G HIJAS	G REBAÑOS	81% FIAB.
Leche	+156 lbs		
Proteína	+27 lbs	+0,08	
Grasa	+89 lbs	+0,29	

PRUEBAS DE TIPO AGOSTO 2021 79% Fiab.

Tipo	
Tipo	+0,58
Compuesto de Ubre	+0,54
Compuesto de Patas y Pies	+0,46

PRUEBAS DE SALUD Y MANEJO AGOSTO 2021

Vida Productiva	+6,0
Facilidad de Parto	2,2%
Facilidad de Parto Hijas	2,0%
Tasa de Preñez Hijas	+1,4
Rec. de Células Somáticas	2,88
Vitalidad	+6,0
Temperamento	106
Velocidad de ordeño	105
Fertilidad *RWD	****
Período de Transición *RWD	***
Beta-Caseína	A1/A2
Kappa-Caseína	AE

PRUEBA DE TIPO DE AGOSTO 2021

HA 08/21	Hijas	Rebaños	77% Fiab.
Estatura	-0,33		
Fortaleza	-0,43		
Capacidad	-0,16		
Angulosidad	+1,51		
Ángulo de Grupa	-1,33		
Ancho de Grupa	+0,29		
Patatas Vista Lateral	+0,45		
Patatas Vista Posterior	+1,00		
Talón	+0,34		
Puntuación Patas y Pies	+0,59		
Inserción Ubre Anterior	+1,11		
Altura Ubre Posterior	+2,30		
Anchura Ubre Posterior	+2,20		
Ligamento	+0,57		
Profundidad de la Ubre	+0,19		
Colocación Pezones Delan.	+0,72		
Colocación Pezones Tras.	+0,89		
Longitud Pezones	-0,19		

PRUEBA DE TIPO DE AGOSTO 2021

HA 08/21	Hijas	Rebaños	79% Fiab.
Estatura	+0,20		
Fortaleza	-0,11		
Capacidad	+0,20		
Angulosidad	+1,17		
Ángulo de Grupa	+1,26		
Ancho de Grupa	+0,18		
Patatas Vista Lateral	-0,15		
Patatas Vista Posterior	+0,47		
Talón	+0,47		
Puntuación Patas y Pies	+0,47		
Inserción Ubre Anterior	+0,41		
Altura Ubre Posterior	+0,58		
Anchura Ubre Posterior	+0,97		
Ligamento	+0,33		
Profundidad de la Ubre	+0,28		
Colocación Pezones Delan.	+0,34		
Colocación Pezones Tras.	+0,48		
Longitud Pezones	-0,02		

ELEVATED-RED



HERMANA: SHERDON MANANA ELIN RED 2 AÑOS DE EDAD



PRUEBA DE TIPO DE AGOSTO 2021			
HA 08/21	Hijas	Rebaños	77% Fiab.
Estatura	+0,36		
Fortaleza	-0,14		
Capacidad	-0,01		
Angulosidad	+0,81		
Ángulo de Grupa	-0,24		
Ancho de Grupa	+0,60		
Patas Vista Lateral	+0,30		
Patas Vista Posterior	+1,29		
Talón	+1,05		
Puntuación Patas y Pies	+1,05		
Inserción Ubre Anterior	+2,03		
Altura Ubre Posterior	+2,65		
Anchura Ubre Posterior	+2,69		
Ligamento	+0,05		
Profundidad de la Ubre	+1,15		
Colocación Pezones Delan.	+0,52		
Colocación Pezones Tras.	+0,16		
Longitud Pezones	+0,25		

29H020202 SHERDON ELEVATED RED
SHIMMER X PAT-RED X AIKMAN*RC
 N° DE REGISTRO. HOGBR364737603817
 FECHA DE NACIMIENTO: 05/02/2020 aAa
 RECESIVOS/HAPLOTIPOS:

NM\$ +747 **TPI® +2727** **FMS +678**
FE 175 **CM\$ +759** **AHI +93**

IB-M/USA 08/21	G HIJAS	G REBAÑOS	79% FIAB.
Leche	+905 lbs		
Proteína	+40 lbs	+0,04	
Grasa	+57 lbs	+0,08	

PRUEBAS DE TIPO AGOSTO 2021		77% Fiab.
Tipo		+1,45
Compuesto de Ubre		+1,88
Compuesto de Patas y Pies		+1,10

PRUEBAS DE SALUD Y MANEJO AGOSTO 2021	
Vida Productiva	+4,8
Facilidad de Parto	1,6%
Facilidad de Parto Hijas	2,2%
Tasa de Preñez Hijas	-0,5
Rec. de Células Somáticas	2,74
Vitalidad	+2,7
Temperamento	102
Velocidad de ordeño	99
Fertilidad *RWD	
Período de Transición *RWD	***
Beta-Caseína	A2/A2
Kappa-Caseína	AB

RUBELS-RED



29H017459-HOOGERHORST DG OH RUBELS-RED 3 AÑOS DE EDAD



PRUEBA DE TIPO DE AGOSTO 2021			
HA 08/21	Hijas	Rebaños	79% Fiab.
Estatura	+1,33		
Fortaleza	+0,45		
Capacidad	+0,85		
Angulosidad	+1,95		
Ángulo de Grupa	+0,60		
Ancho de Grupa	+1,42		
Patas Vista Lateral	+2,00		
Patas Vista Posterior	+1,54		
Talón	+0,80		
Puntuación Patas y Pies	+1,29		
Inserción Ubre Anterior	+2,03		
Altura Ubre Posterior	+2,14		
Anchura Ubre Posterior	+2,03		
Ligamento	+0,56		
Profundidad de la Ubre	+1,64		
Colocación Pezones Delan.	+1,50		
Colocación Pezones Tras.	+0,89		
Longitud Pezones	-0,03		

29H017459 HOOGERHORST DG OH RUBELS-RED
ARGO X RUBICON X AIKMAN*RC
 N° DE REGISTRO. HONLD000679520401
 FECHA DE NACIMIENTO: 20/01/2018 aAa 315
 RECESIVOS/HAPLOTIPOS:

NM\$ +712 **TPI® +2704** **FMS +625**
FE 185 **CM\$ +725** **AHI +101**

IB-M/USA 08/21	G HIJAS	G REBAÑOS	81% FIAB.
Leche	+781 lbs		
Proteína	+41 lbs	+0,06	
Grasa	+67 lbs	+0,13	

PRUEBAS DE TIPO AGOSTO 2021		79% Fiab.
Tipo		+1,91
Compuesto de Ubre		+1,64
Compuesto de Patas y Pies		+1,04

PRUEBAS DE SALUD Y MANEJO AGOSTO 2021	
Vida Productiva	+4,3
Facilidad de Parto	2,5%
Facilidad de Parto Hijas	2,7%
Tasa de Preñez Hijas	-1,5
Rec. de Células Somáticas	2,86
Vitalidad	+2,7
Temperamento	101
Velocidad de ordeño	98
Fertilidad *RWD	**
Período de Transición *RWD	***
Beta-Caseína	A1/A2
Kappa-Caseína	BB

LOOPING*RC



BISABUELA: DG FANATIC LINDSAY VG-88-NL



PRUEBA DE TIPO DE AGOSTO 2021			
HA 08/21	Hijas	Rebaños	77% Fiab.
Estatura	-0,09		
Fortaleza	-0,85		
Capacidad	-0,80		
Angulosidad	+0,59		
Ángulo de Grupa	-1,13		
Ancho de Grupa	-0,12		
Patas Vista Lateral	+0,26		
Patas Vista Posterior	+0,99		
Talón	+0,94		
Puntuación Patas y Pies	+1,13		
Inserción Ubre Anterior	+2,37		
Altura Ubre Posterior	+2,36		
Anchura Ubre Posterior	+2,15		
Ligamento	+0,92		
Profundidad de la Ubre	+1,72		
Colocación Pezones Delan.	+0,94		
Colocación Pezones Tras.	+0,91		
Longitud Pezones	-0,20		

29H020112 SANRECAM LOOPING
SHIMMER X DELTA-BETA X SUPERSHOT
 N° DE REGISTRO. HOESP041112642319
 FECHA DE NACIMIENTO: 29/09/2019 aAa
 RECESIVOS/HAPLOTIPOS:

NM\$ +856 **TPI® +2813** **FMS +849**
FE 159 **CM\$ +863** **AHI +108**

IB-M/USA 08/21	G HIJAS	G REBAÑOS	78% FIAB.
Leche	+1337 lbs		
Proteína	+39 lbs	-0,01	
Grasa	+43 lbs	-0,03	

PRUEBAS DE TIPO AGOSTO 2021		77% Fiab.
Tipo		+1,49
Compuesto de Ubre		+2,13
Compuesto de Patas y Pies		+1,20

PRUEBAS DE SALUD Y MANEJO AGOSTO 2021	
Vida Productiva	+7,4
Facilidad de Parto	1,4%
Facilidad de Parto Hijas	2,2%
Tasa de Preñez Hijas	+1,0
Rec. de Células Somáticas	2,62
Vitalidad	+4,1
Temperamento	101
Velocidad de ordeño	105
Fertilidad *RWD	
Período de Transición *RWD	*****
Beta-Caseína	A1/A2
Kappa-Caseína	BE

SHIMMER*RC



HERMANA COMPLETA: K&L SV SUNNY RED



PRUEBA DE TIPO DE AGOSTO 2021			
HA 08/21	Hijas	Rebaños	80% Fiab.
Estatura	+1,31		
Fortaleza	+0,48		
Capacidad	+0,69		
Angulosidad	+1,60		
Ángulo de Grupa	-0,92		
Ancho de Grupa	+0,36		
Patas Vista Lateral	+0,44		
Patas Vista Posterior	+2,11		
Talón	+1,23		
Puntuación Patas y Pies	+1,73		
Inserción Ubre Anterior	+2,10		
Altura Ubre Posterior	+2,41		
Anchura Ubre Posterior	+2,94		
Ligamento	+0,74		
Profundidad de la Ubre	+1,37		
Colocación Pezones Delan.	+1,20		
Colocación Pezones Tras.	+1,19		
Longitud Pezones	-0,05		

29H017442 SCHREUR SHIMMER-ET
SALVATORE RC X RUBICON X CASHCOIN
 N° DE REGISTRO. HONLD000715952043
 FECHA DE NACIMIENTO: 09/07/2017 aAa 243
 RECESIVOS/HAPLOTIPOS:

NM\$ +741 **TPI® +2772** **FMS +765**
FE 156 **CM\$ +744** **AHI +104**

IB-M/USA 08/21	G HIJAS	G REBAÑOS	81% FIAB.
Leche	+1751 lbs		
Proteína	+45 lbs	-0,03	
Grasa	+46 lbs	-0,07	

PRUEBAS DE TIPO AGOSTO 2021		80% Fiab.
Tipo		+1,99
Compuesto de Ubre		+1,87
Compuesto de Patas y Pies		+1,62

PRUEBAS DE SALUD Y MANEJO AGOSTO 2021	
Vida Productiva	+6,0
Facilidad de Parto	1,5%
Facilidad de Parto Hijas	2,1%
Tasa de Preñez Hijas	-0,5
Rec. de Células Somáticas	2,66
Vitalidad	+2,3
Temperamento	102
Velocidad de ordeño	98
Fertilidad *RWD	**
Período de Transición *RWD	****
Beta-Caseína	A1/A2
Kappa-Caseína	BE

DREAMBIG



ABUELA: KINGS-RANSOM DELTA DESTINY EX-92



94H019526 KINGS-RANSOM S DREAMBIG
SAMARITAN X GRANITE X DELTA
 N° DE REGISTRO. H0840003205611050
 FECHA DE NACIMIENTO: 07/05/2019 aAa 321
 RECESIVOS/HAPLOTIPOS:

NM\$ +582 **TPI® +2760** **FM\$ +492**
FE 172 **CM\$ +591** **AHI +107**

IB-M/USA 08/21	G HIJAS	G REBAÑOS	81% FIAB.
Leche	+812 lbs		
Proteína	+44 lbs	+0,07	
Grasa	+69 lbs	+0,13	

PRUEBAS DE TIPO AGOSTO 2021		78% Fiab.
Tipo		+3,07
Compuesto de Ubre		+2,31
Compuesto de Patas y Pies		+1,39

PRUEBAS DE SALUD Y MANEJO AGOSTO 2021	
Vida Productiva	+2,1
Facilidad de Parto	2,2%
Facilidad de Parto Hijas	1,5%
Tasa de Preñez Hijas	-0,9
Rec. de Células Somáticas	3,07
Vitalidad	-1,5
Temperamento	104
Velocidad de ordeño	102
Fertilidad *RWD	
Período de Transición *RWD	***
Beta-Caseína	A2/A2
Kappa-Caseína	BB

RADIO

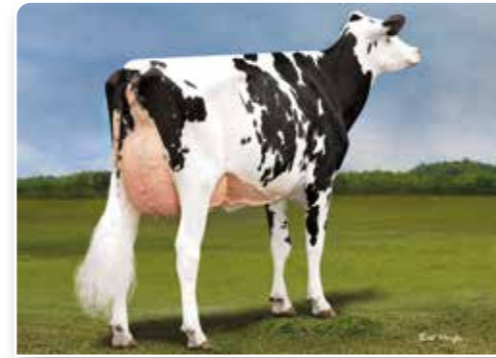

MADRE: MORNINGVIEW KINGBOY 5028-ET EX-90



94H019189 MORNINGVIEW RADIO-ET
HUMBLENKIND X KINGBOY X JACEY
 N° DE REGISTRO. H0840003140038654
 FECHA DE NACIMIENTO: 30/04/2018 aAa 246
 RECESIVOS/HAPLOTIPOS:

NM\$ +307 **TPI® +2509** **FM\$ +332**
FE 57 **CM\$ +304** **AHI +102**

IB-M/USA 08/21	G HIJAS	G REBAÑOS	82% FIAB.
Leche	+816 lbs		
Proteína	+19 lbs	-0,02	
Grasa	+30 lbs	+0,00	

PRUEBAS DE TIPO AGOSTO 2021		81% Fiab.
Tipo		+2,58
Compuesto de Ubre		+2,17
Compuesto de Patas y Pies		+1,13

PRUEBAS DE SALUD Y MANEJO AGOSTO 2021	
Vida Productiva	+1,6
Facilidad de Parto	2,0%
Facilidad de Parto Hijas	1,6%
Tasa de Preñez Hijas	+0,8
Rec. de Células Somáticas	2,99
Vitalidad	-1,0
Temperamento	104
Velocidad de ordeño	100
Fertilidad *RWD	
Período de Transición *RWD	****
Beta-Caseína	A2/A2
Kappa-Caseína	BB

FITTERS CHOICE



3ª MADRE: COOKIECUTTER MOG HANKER-ET EX-94



94H019766 SIEMERS FITTERS CHOICE-ET
CRUSHABULL X DOC X MONTEREY
 N° DE REGISTRO. H0840003204593881
 FECHA DE NACIMIENTO: 11/10/2019 aAa 234
 RECESIVOS/HAPLOTIPOS: HH5

NM\$ +204 **TPI® +2528** **FM\$ +163**
FE 68 **CM\$ +209** **AHI +94**

IB-M/USA 08/21	G HIJAS	G REBAÑOS	81% FIAB.
Leche	+653 lbs		
Proteína	+28 lbs	+0,03	
Grasa	+24 lbs	+0,00	

PRUEBAS DE TIPO AGOSTO 2021		79% Fiab.
Tipo		+4,40
Compuesto de Ubre		+3,30
Compuesto de Patas y Pies		+2,49

PRUEBAS DE SALUD Y MANEJO AGOSTO 2021	
Vida Productiva	+0,8
Facilidad de Parto	3,0%
Facilidad de Parto Hijas	2,6%
Tasa de Preñez Hijas	-1,5
Rec. de Células Somáticas	2,95
Vitalidad	-5,1
Temperamento	105
Velocidad de ordeño	104
Fertilidad *RWD	
Período de Transición *RWD	**
Beta-Caseína	A2/A2
Kappa-Caseína	BB

SUMMERFEST



MADRE: WALNUTLAWN MCCUTCHEN SUMMER-ET EX-95

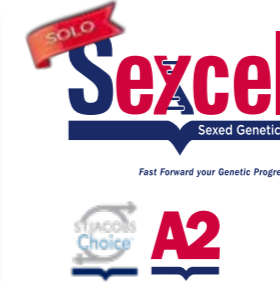

94H019370 AVANT-GARDE-I KD SUMMERFEST-E
DOC X MCCUTCHEN X LAVANGUARD
 N° DE REGISTRO. HOCAN000013114881
 FECHA DE NACIMIENTO: 14/08/2018 aAa 243
 RECESIVOS/HAPLOTIPOS:

NM\$ +220 **TPI® +2394** **FM\$ +194**
FE 68 **CM\$ +224** **AHI +102**

IB-M/USA 08/21	G HIJAS	G REBAÑOS	82% FIAB.
Leche	+616 lbs		
Proteína	+24 lbs	+0,02	
Grasa	+22 lbs	-0,01	

PRUEBAS DE TIPO AGOSTO 2021		80% Fiab.
Tipo		+3,03
Compuesto de Ubre		+2,29
Compuesto de Patas y Pies		+1,99

PRUEBAS DE SALUD Y MANEJO AGOSTO 2021	
Vida Productiva	+1,1
Facilidad de Parto	2,4%
Facilidad de Parto Hijas	2,8%
Tasa de Preñez Hijas	-2,1
Rec. de Células Somáticas	2,98
Vitalidad	-2,0
Temperamento	106
Velocidad de ordeño	101
Fertilidad *RWD	
Período de Transición *RWD	***
Beta-Caseína	A2/A2
Kappa-Caseína	AB

PRUEBA DE TIPO DE AGOSTO 2021			
HA 08/21	Hijas	Rebaños	79% Fiab.
Estatura	+4,24		
Fortaleza	+1,72		
Capacidad	+2,83		
Angulosidad	+4,15		
Ángulo de Grupa	-0,90		
Ancho de Grupa	+3,34		
Patatas Vista Lateral	+0,84		
Patatas Vista Posterior	+3,04		
Talón	+2,94		
Puntuación Patas y Pies	+3,28		
Inserción Ubre Anterior	+4,35		
Altura Ubre Posterior	+4,69		
Anchura Ubre Posterior	+4,39		
Ligamento	+3,27		
Profundidad de la Ubre	+3,52		
Colocación Pezones Delan.	+2,74		
Colocación Pezones Tras.	+3,08		
Longitud Pezones	+0,47		

PRUEBA DE TIPO DE AGOSTO 2021			
HA 08/21	Hijas	Rebaños	80% Fiab.
Estatura	+2,96		
Fortaleza	+1,53		
Capacidad	+1,98		
Angulosidad	+2,53		
Ángulo de Grupa	+0,23		
Ancho de Grupa	+1,56		
Patatas Vista Lateral	+0,54		
Patatas Vista Posterior	+2,47		
Talón	+2,51		
Puntuación Patas y Pies	+2,47		
Inserción Ubre Anterior	+3,03		
Altura Ubre Posterior	+3,04		
Anchura Ubre Posterior	+3,11		
Ligamento	+2,70		
Profundidad de la Ubre	+2,42		
Colocación Pezones Delan.	+1,40		
Colocación Pezones Tras.	+1,71		
Longitud Pezones	-0,16		

CAMARO

29H019302 DENOVO 15684 CAMARO-ET
CRIMSON X FRAZZLED X DELTA
N° DE REGISTRO: H0840003204164922
FECHA DE NACIMIENTO: 04/02/2019

IB-M/USA 08/21	G HIJAS	G REBAÑOS	82% FIAB.
Leche	+1206 lbs		
Proteína	+48 lbs	+0,04	
Grasa	+79 lbs	+0,11	



PRUEBAS DE TIPO 08/21	
Tipo	+0,31
Ubre	+0,66
Patas y Pies	+0,35

NMS	+892	TPI°	+2755
FMS	+831	FE	219
CMS	+902	AHI	+98

PRUEBAS DE SALUD Y MANEJO 08/21	
Vida Productiva	+6,1
Facilidad de Parto	1,8%
Facilidad de Parto Hijas	2,4%
Tasa de Preñez Hijas	-0,8
Recuento de Células Somáticas	2,83
Vitalidad	+2,7
Temperamento	109
Velocidad de Ordeño	101
Fertilidad *RWD	***
Período de Transición *RWD	**
Beta-Caseína	A2/A2
Kappa-Caseína	AB

PRUEBA DE TIPO DE AGOSTO 2021			
HA 08/21	Hijas	Rebaños	79% Flab.
Estatura	-0,36		
Fortaleza	-0,29		
Capacidad	-0,52		
Angulosidad	+0,12		
Ángulo de Grupa	+0,39		
Ancho de Grupa	-0,70		
Patas Vista Lateral	-1,25		
Patas Vista Posterior	+0,50		
Talón	+0,64		
Patas y Pies	+0,20		
Inserción Ubre Ant.	+0,71		
Altura Ubre Post.	+0,67		
Anchura Ubre Post.	+1,04		
Ligamento	-0,19		
Profundidad Ubre	+0,21		
Col. Pezones Delan.	+0,51		
Col. Pezones Tras.	+0,60		
Longitud Pezones	-0,91		

MARVEL

29H019395 OCD MARVEL-ET
KENOBI X DELTA X SNOWMOBIL
N° DE REGISTRO: H0840003201859526
FECHA DE NACIMIENTO: 04/02/2019

IB-M/USA 08/21	G HIJAS	G REBAÑOS	82% FIAB.
Leche	+693 lbs		
Proteína	+41 lbs	+0,07	
Grasa	+73 lbs	+0,16	



PRUEBAS DE TIPO 08/21	
Tipo	+1,73
Ubre	+1,75
Patas y Pies	+0,45

NMS	+808	TPI°	+2802
FMS	+784	FE	199
CMS	+822	AHI	+107

PRUEBAS DE SALUD Y MANEJO 08/21	
Vida Productiva	+4,9
Facilidad de Parto	1,7%
Facilidad de Parto Hijas	2,1%
Tasa de Preñez Hijas	+0,6
Recuento de Células Somáticas	2,88
Vitalidad	+0,4
Temperamento	104
Velocidad de Ordeño	101
Fertilidad *RWD	****
Período de Transición *RWD	***
Beta-Caseína	A1/A2
Kappa-Caseína	BE

PRUEBA DE TIPO DE AGOSTO 2021			
HA 08/21	Hijas	Rebaños	80% Flab.
Estatura	+0,02		
Fortaleza	+0,58		
Capacidad	+0,27		
Angulosidad	+0,45		
Ángulo de Grupa	-0,10		
Ancho de Grupa	+0,46		
Patas Vista Lateral	-1,17		
Patas Vista Posterior	+0,30		
Talón	+1,15		
Patas y Pies	+0,44		
Inserción Ubre Ant.	+2,20		
Altura Ubre Post.	+2,12		
Anchura Ubre Post.	+2,07		
Ligamento	-0,18		
Profundidad Ubre	+1,52		
Col. Pezones Delan.	+0,11		
Col. Pezones Tras.	-0,25		
Longitud Pezones	-0,10		

DARBEE

29H019405 CAL-ROY-AL DARBEE-ET
KENOBI X HOTLINE X DELTA
N° DE REGISTRO: H0840003200815645
FECHA DE NACIMIENTO: 22/01/2019

IB-M/USA 08/21	G HIJAS	G REBAÑOS	81% FIAB.
Leche	+1270 lbs		
Proteína	+62 lbs	+0,08	
Grasa	+51 lbs	+0,01	



PRUEBAS DE TIPO 08/21	
Tipo	+1,46
Ubre	+1,93
Patas y Pies	+0,21

NMS	+712	TPI°	+2706
FMS	+597	FE	190
CMS	+727	AHI	+99

PRUEBAS DE SALUD Y MANEJO 08/21	
Vida Productiva	+4,0
Facilidad de Parto	1,7%
Facilidad de Parto Hijas	2,0%
Tasa de Preñez Hijas	-1,7
Recuento de Células Somáticas	2,90
Vitalidad	+0,2
Temperamento	98
Velocidad de Ordeño	97
Fertilidad *RWD	**
Período de Transición *RWD	**
Beta-Caseína	A2/A2
Kappa-Caseína	BB

PRUEBA DE TIPO DE AGOSTO 2021			
HA 08/21	Hijas	Rebaños	79% Flab.
Estatura	+0,46		
Fortaleza	+0,18		
Capacidad	-0,02		
Angulosidad	+0,58		
Ángulo de Grupa	+0,18		
Ancho de Grupa	-0,16		
Patas Vista Lateral	-0,95		
Patas Vista Posterior	+0,04		
Talón	+1,15		
Patas y Pies	+0,33		
Inserción Ubre Ant.	+2,03		
Altura Ubre Post.	+2,51		
Anchura Ubre Post.	+2,25		
Ligamento	+0,60		
Profundidad Ubre	+1,80		
Col. Pezones Delan.	+0,17		
Col. Pezones Tras.	+0,54		
Longitud Pezones	-0,38		

MENTOR

29H018775 DENOVO 7895 MENTOR-ET
MAGNUS X SUPERSHOT X LATIMER
N° DE REGISTRO: H0840003141494481
FECHA DE NACIMIENTO: 13/06/2017

IB-M/USA 08/21	G HIJAS	G REBAÑOS	84% FIAB.
Leche	+1683 lbs		
Proteína	+59 lbs	+0,02	
Grasa	+53 lbs	-0,04	



PRUEBAS DE TIPO 08/21	
Tipo	+1,00
Ubre	+1,49
Patas y Pies	-0,14

NMS	+755	TPI°	+2755
FMS	+705	FE	191
CMS	+765	AHI	+103

PRUEBAS DE SALUD Y MANEJO 08/21	
Vida Productiva	+4,6
Facilidad de Parto	2,4%
Facilidad de Parto Hijas	2,6%
Tasa de Preñez Hijas	+0,6
Recuento de Células Somáticas	2,70
Vitalidad	+0,9
Temperamento	98
Velocidad de Ordeño	99
Fertilidad *RWD	***
Período de Transición *RWD	*****
Beta-Caseína	A1/A2
Kappa-Caseína	AB

PRUEBA DE TIPO DE AGOSTO 2021			
HA 08/21	Hijas	Rebaños	81% Flab.
Estatura	+0,55		
Fortaleza	+0,28		
Capacidad	+0,27		
Angulosidad	+0,82		
Ángulo de Grupa	+0,74		
Ancho de Grupa	+0,22		
Patas Vista Lateral	+0,52		
Patas Vista Posterior	-0,26		
Talón	+0,21		
Patas y Pies	+0,05		
Inserción Ubre Ant.	+1,62		
Altura Ubre Post.	+2,23		
Anchura Ubre Post.	+2,00		
Ligamento	+0,37		
Profundidad Ubre	+0,72		
Col. Pezones Delan.	+0,92		
Col. Pezones Tras.	+1,07		
Longitud Pezones	+0,21		

DEWEY

29H018755 MATCREST DEWEY-ET
BURLEY X DELTA X SUPERSIRE
N° DE REGISTRO: H0840003140239392
FECHA DE NACIMIENTO: 14/04/2017

IB-M/USA 08/21	G HIJAS	G REBAÑOS	91% FIAB.
Leche	+870 lbs		
Proteína	+39 lbs	+0,04	
Grasa	+79 lbs	+0,16	



PRUEBAS DE TIPO 08/21	
Tipo	+0,85
Ubre	+0,87
Patas y Pies	+1,12

NMS	+846	TPI°	+2753
FMS	+783	FE	201
CMS	+855	AHI	+110

PRUEBAS DE SALUD Y MANEJO 08/21	
Vida Productiva	+6,2
Facilidad de Parto	2,0%
Facilidad de Parto Hijas	2,3%
Tasa de Preñez Hijas	+0,0
Recuento de Células Somáticas	2,90
Vitalidad	+3,3
Temperamento	99
Velocidad de Ordeño	104
Fertilidad *RWD	***
Período de Transición *RWD	***
Beta-Caseína	A1/A2
Kappa-Caseína	AB

PRUEBA DE TIPO DE AGOSTO 2021			
HA 08/21	Hijas	Rebaños	80% Flab.
Estatura	+0,04		
Fortaleza	-0,41		
Capacidad	-0,13		
Angulosidad	+1,08		
Ángulo de Grupa	-0,27		
Ancho de Grupa	-0,07		
Patas Vista Lateral	+0,96		
Patas Vista Posterior	+0,67		
Talón	+0,18		
Patas y Pies	+1,24		
Inserción Ubre Ant.	+0,47		
Altura Ubre Post.	+1,43		
Anchura Ubre Post.	+1,10		
Ligamento	+0,39		
Profundidad Ubre	+0,70		
Col. Pezones Delan.	-0,13		
Col. Pezones Tras.	-0,26		
Longitud Pezones	-0,24		

RIO

29H017481 PRISMAGEN GRANDE RIO
RIO X KERRIGAN X BALISTO
N° DE REGISTRO: H084000361346036
FECHA DE NACIMIENTO: 14/12/2018

IB-M/USA 08/21	G HIJAS	G REBAÑOS	81% FIAB.
Leche	+1296 lbs		
Proteína	+40 lbs	+0,00	
Grasa	+67 lbs	+0,06	



PRUEBAS DE TIPO 08/21	
Tipo	+0,21
Ubre	+1,22
Patas y Pies	-0,17

NMS	+837	TPI°	+2748
FMS	+823	FE	199
CMS	+843	AHI	+101

PRUEBAS DE SALUD Y MANEJO 08/21	
Vida Productiva	+5,3
Facilidad de Parto	1,2%
Facilidad de Parto Hijas	1,8%
Tasa de Preñez Hijas	+2,0
Recuento de Células Somáticas	2,73
Vitalidad	+0,4
Temperamento	95
Velocidad de Ordeño	96
Fertilidad *RWD	****
Período de Transición *RWD	*****
Beta-Caseína	A2/A2
Kappa-Caseína	AA

PRUEBA DE TIPO DE AGOSTO 2021			
HA 08/21	Hijas	Rebaños	79% Flab.
Estatura	-1,18		
Fortaleza	-1,11		
Capacidad	-1,05		
Angulosidad	+0,43		
Ángulo de Grupa	-0,89		
Ancho de Grupa	+0,29		
Patas Vista Lateral	-0,10		
Patas Vista Posterior	-0,40		
Talón	-0,08		
Patas y Pies	-0,43		
Inserción Ubre Ant.	+0,93		
Altura Ubre Post.	+1,21		
Anchura Ubre Post.	+1,57		
Ligamento	+0,81		
Profundidad Ubre	+0,07		
Col. Pezones Delan.	+1,05		
Col. Pezones Tras.	+1,13		
Longitud Pezones	-1,33		

HAIKU

29H019237 DENOVO 15543 HAIKU-ET
HONDA X FRAZZLED X DELTA
N° DE REGISTRO: H0840003204164781
FECHA DE NACIMIENTO: 21/12/2018

IB-M/USA 08/21	G HIJAS	G REBAÑOS	82% FIAB.
Leche	+1394 lbs		
Proteína	+43 lbs	+0,00	
Grasa	+68 lbs	+0,05	



PRUEBAS DE TIPO 08/21	
Tipo	+1,82
Ubre	+1,58
Patas y Pies	+0,61

NMS	+707	TPI°	+2736
FMS	+689	FE	176
CMS	+715	AHI	+109

PRUEBAS DE SALUD Y MANEJO 08/21	
Vida Productiva	+4,7
Facilidad de Parto	2,3%
Facilidad de Parto Hijas	2,4%
Tasa de Preñez Hijas	-1,0
Recuento de Células Somáticas	2,63
Vitalidad	-0,7
Temperamento	102
Velocidad de Ordeño	101
Fertilidad *RWD	***
Período de Transición *RWD	***
Beta-Caseína	A2/A2
Kappa-Caseína	AA

PRUEBA DE TIPO DE AGOSTO 2021			
HA 08/21	Hijas	Rebaños	78% Flab.
Est			

MARINE



MADRE: JX FOREST GLEN HALT MARTY (6) VG-86%



29JE4195 ABS MARINE-ET
CRAZE X HALT X HENDRIX
 N° DE REGISTRO. JE840003201594484
 FECHA DE NACIMIENTO: 12/03/2019 aAa
 RECESIVOS/HAPLOTIPOS:

NM\$ +513	JPI® +98	FMS +455
FE 71	CM\$ +522	AHI -

IB-M/USA 08/21	G HIJAS	G REBAÑOS	77% FIAB.
Leche	+381 lbs		
Proteína	+23 lbs	+0,04	
Grasa	+43 lbs	+0,11	

PRUEBAS DE TIPO AGOSTO 2021	80% Fiab.
Tipo	+1,30
Compuesto de Ubre	+12,20
Compuesto de Patas y Pies	+0,00

PRUEBAS DE SALUD Y MANEJO AGOSTO 2021	
Vida Productiva	+4,0
Facilidad de Parto	%
Facilidad de Parto Hijas	%
Tasa de Preñez Hijas	-0,6
Rec. de Células Somáticas	2,87
Vitalidad	+1,5
Temperamento	103
Velocidad de ordeño	104
Fertilidad *RWD	
Período de Transición *RWD	***
Beta-Caseína	A2/A2
Kappa-Caseína	BB

PRUEBA DE TIPO DE AGOSTO 2021			
HA 08/21	0 Hijas	0 Rebaños	80% Fiab.
Estatura	+1,30		
Fortaleza	-0,60		
Capacidad			
Angulosidad	+1,90		
Ángulo de Grupa	-1,40		
Ancho de Grupa	+0,40		
Patatas Vista Lateral	+0,20		
Patatas Vista Posterior			
Talón	+1,30		
Puntuación Patas y Pies	+0,00		
Inserción Ubre Anterior	+1,80		
Altura Ubre Posterior	+1,40		
Anchura Ubre Posterior	+0,50		
Ligamento	+0,80		
Profundidad de la Ubre	+2,20		
Colocación Pezones Delan.	+0,80		
Colocación Pezones Tras.	+1,80		
Longitud Pezones	+1,60		

SINAI



MADRE: MEADO-BROOK DREAMIN SAGE ET +84



29BS3820 MEADO-BROOK SAGES SINAI ET
GET LUCKY X DRIVER X BROOKINGS
 N° DE REGISTRO. BS840003137438950
 FECHA DE NACIMIENTO: 30/07/2017 aAa 561
 RECESIVOS/HAPLOTIPOS:

NM\$ +590	PPR +172	FMS +591
FE -	CM\$ +588	AHI -

IB-M/USA 08/21	G HIJAS	G REBAÑOS	66% FIAB.
Leche	+1957 lbs		
Proteína	+59 lbs	-0,03	
Grasa	+65 lbs	-0,06	

PRUEBAS DE TIPO AGOSTO 2021	67% Fiab.
Tipo	-0,20
Compuesto de Ubre	-0,21
Compuesto de Patas y Pies	+0,00

PRUEBAS DE SALUD Y MANEJO AGOSTO 2021	
Vida Productiva	+1,3
Facilidad de Parto	2,3%
Facilidad de Parto Hijas	3,0%
Tasa de Preñez Hijas	-0,2
Rec. de Células Somáticas	3,09
Vitalidad	-0,4
Temperamento	103
Velocidad de ordeño	102
Fertilidad *RWD	
Período de Transición *RWD	
Beta-Caseína	A1/A2
Kappa-Caseína	AB

PRUEBA DE TIPO DE AGOSTO 2021			
HA 08/21	0 Hijas	0 Rebaños	67% Fiab.
Estatura	+0,00		
Fortaleza	-0,30		
Capacidad	+0,80		
Angulosidad	+0,60		
Ángulo de Grupa	+0,50		
Ancho de Grupa	-1,10		
Patatas Vista Lateral	+0,20		
Patatas Vista Posterior	-0,20		
Talón	+0,10		
Puntuación Patas y Pies	+0,00		
Inserción Ubre Anterior	-1,20		
Altura Ubre Posterior	+0,40		
Anchura Ubre Posterior	+1,30		
Ligamento	-0,70		
Profundidad de la Ubre	-1,80		
Colocación Pezones Delan.	-0,90		
Colocación Pezones Tras.			
Longitud Pezones	+1,00		

BEEFADVANTAGE™

ÍNDICE PARA LOS PRODUCTORES DE LECHE

El beneficio financiero adicional que puede ofrecer un semental de vacuno de Genus ABS probado por parto* a un ganadero.

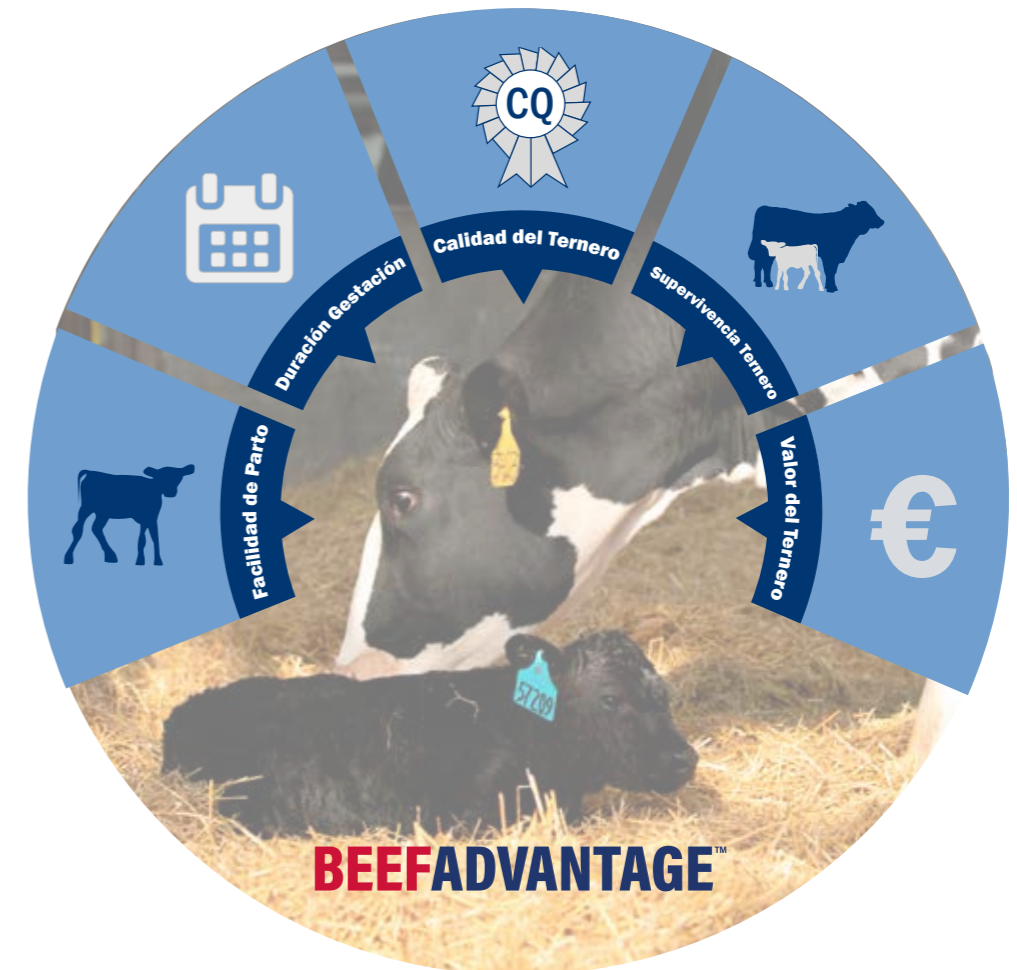

¿Cómo funciona?

El índice incluye amplios datos del mundo real (RWD), así como más de 100.000 conjuntos de datos de la Encuesta de Parto de Vacuno de ABS de Beef Cornerstone, cifras estándar de la industria y precios de venta de partes interesadas externas. Estos datos proporcionan la base esencial de nuestro índice.

BeefAdvantage™ está disponible para todos nuestros toros probados de las siguientes razas:

Aberdeen-Angus, British Blue, Hereford, Limousin y Simmental.

*Comparado con un toro medio del Genus ABS de la misma raza

**FUERTES INDIVIDUALMENTE,
PERO MEJOR JUNTOS**

Sexcel® & **BEEF INFOCUS**™
Sexed Genetics

El Beneficio del Progreso Genético

Para más información visite www.absglobal.com/es/ o contacte con su representante local para proyectar su futuro rebaño.

NUERA™ PROFIT

ÍNDICE PARA CRIADORES Y FINALIZADORES DE VACUNO

Un índice único que evalúa el rendimiento de la progenie de vacuno desde el acabado hasta el matadero en un sistema de cría de cruce, clasificando la genética más rentable dentro de una raza en niveles, para mostrar la rentabilidad adicional que ofrecen los toros*.

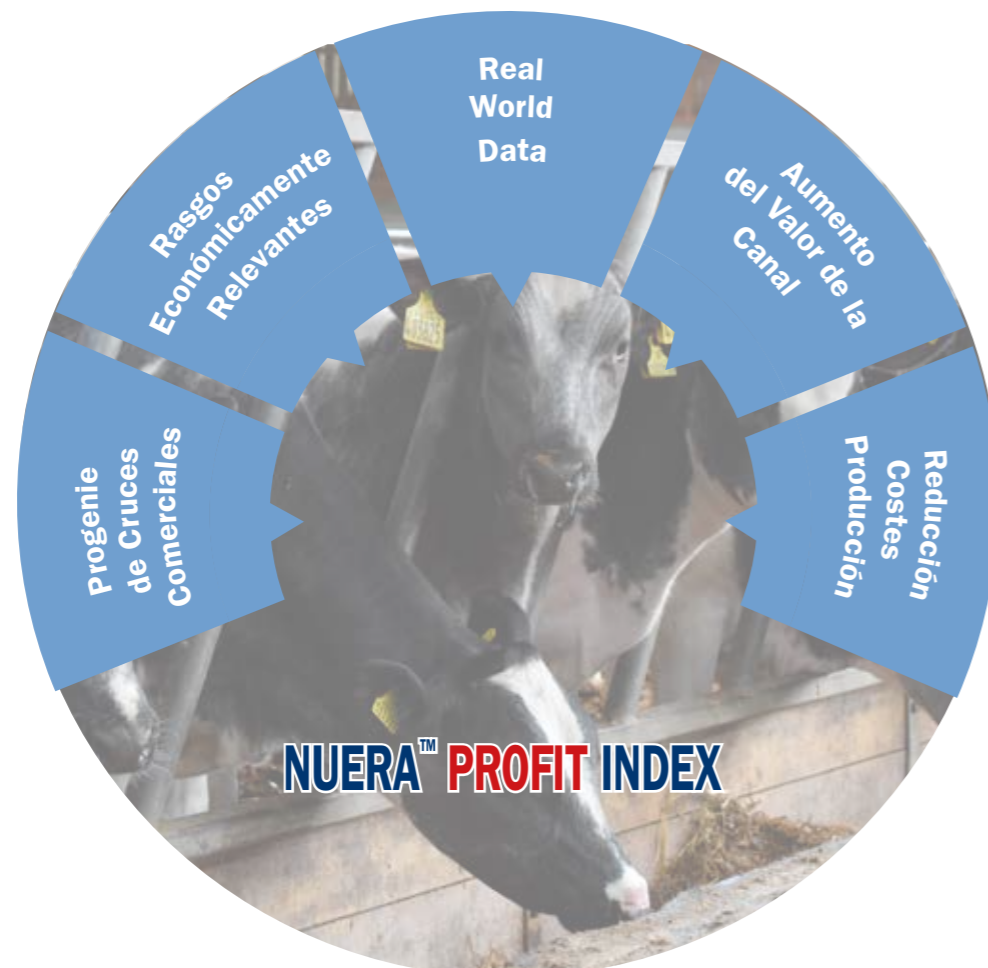

¿Cómo funciona?

El índice está adecuadamente ponderado para reducir el coste de producción con un crecimiento rápido y menos días para terminar, al tiempo que se producen canales de mayor valor en el sacrificio. El índice NuEra Profit utiliza Datos del Mundo Real (RWD) recogidos de múltiples fuentes externas, incluidas las partes interesadas de la industria con las que trabajamos y los valores económicos actuales para identificar la genética de vacuno más rentable y eficiente.

NuEra Profit está disponible en todos los sementales Genus ABS Aberdeen-Angus y British Blue.

*Comparado con un toro medio del Genus ABS de la misma raza

DIMENSION



ABS DIMENSION 319

Nº Registro: AAA +*17886927

Código NAAB: 29AN1922

Padre: Sitz Dimension 8607

Madre: Wardens Barbra 4P8 0394

Abuelo Materno: 4 Point 8 Of

Ironwood

Semental americano de parto fácil que proporciona máximo rendimiento para la comercialización de carne de vacuno.

No es elegible para registros de pedigrí.



DESCENDENCIA DE DIMENSION



DESCENDENCIA DE DIMENSION

PRUEBA DE PARTO SOBRE HOLSTEIN			Partos 185	Rebaños 97	Fiabilidad ★★★★★
	70 BSI	100 BSI	130 BSI	PROMEDIO DE LA RAZA GENUS ABS	ESTADÍSTICA COMPROBADA
Fac. Parto (novillas)			130	4,9%	1,0%
Fac. Parto (vacas)			120	1,5%	0,7%
Duración Gestación	92			282 días	283 días
Calidad del Ternero		108		52%	54%
Supervivencia del Ternero			130	3,6%	0,5%

BEEFADVANTAGE™ 29,97€

MASTERMAN



ABS MASTERMAN

Nº Registro: AAA +18280775

Código NAAB: 29XB0048

Padre: S A V Bruiser 9164

Madre: Wardens Sam 4P8 0386

Abuelo Materno: 4 Point 8 Of

Ironwood

Angus de parto muy fácil que es sobresaliente para crecimiento y rasgos de carcasa.

No es elegible para registros de pedigrí.



DESCENDENCIA DE MASTERMAN



DESCENDENCIA DE MASTERMAN

PRUEBA DE PARTO SOBRE HOLSTEIN			Partos 153	Rebaños	Fiabilidad ★★★★★
	70 BSI	100 BSI	130 BSI	PROMEDIO DE LA RAZA GENUS ABS	ESTADÍSTICA COMPROBADA
Fac. Parto (novillas)			130	4,9%	1,8%
Fac. Parto (vacas)			130	1,5%	0,3%
Duración Gestación			124	282 días	279 días
Calidad del Ternero	85			52%	48%
Supervivencia del Ternero			130	3,6%	0,5%

BEEFADVANTAGE™ 37,84€

*El valor de BeefAdvantage se ha calculado en base a la equivalencia del valor actual de la libra esterlina (1£ = 1,18€)

NUERA 72



NUERA T14 8577-0072
 N° Registro: AAA +19605121
 Código NAAB: 29XB0072

Padre: Basin Payweight 1682
 Madre: CoX W34 Waylon 5047
 Abuelo Materno: Baldrige Waylon W34



DESCENDENCIA DE NUERA 72

Aumenta el BENEFICIO por el aumento del 1% en la tasa de concepción, por el descenso del 1% en mortalidad, por la reducción de la duración de la gestación, por la menor dificultad de parto.
No es elegible para registros de pedigrí.

PRUEBA DE PARTO SOBRE HOLSTEIN				Partos	Rebaños	Fiabilidad
				337	92	★★★★★
	70 BSI	100 BSI	130 BSI	PROMEDIO DE LA RAZA GENUS ABS	ESTADISTICA COMPROBADA	
Fac. Parto (novillas)			125	4,9%	2,1%	
Fac. Parto (vacas)			125	1,5%	0,7%	
Duración Gestación		116		282 días	281 días	
Calidad del Ternero			124	52%	58%	
Supervivencia del Ternero			116	3,6%	2,5%	

BEEFADVANTAGE™ 54,65€

NUERA 155



NUERA T14 704149701073-0155
 N° Registro: AAA +19726389
 Código NAAB: 29XB0155

Padre: Springfield Ramesses 6124
 Madre: Woodside Rita 4P85
 Abuelo Materno: G A R Prophet



Este semental es un resultado de nuestra población Angus de pedigrí NuEra T14. Los sementales de esta población son Angus puros, están registrados en las Asociaciones Angus, pero No es elegible para registros de pedigrí.

PRUEBA DE PARTO SOBRE HOLSTEIN				Partos	Rebaños	Fiabilidad
						★★★
	70 BSI	100 BSI	130 BSI	PROMEDIO DE LA RAZA GENUS ABS	ESTADISTICA COMPROBADA	
Fac. Parto (novillas)				4,9%	- %	
Fac. Parto (vacas)				1,5%	- %	
Duración Gestación				282 días	- días	
Calidad del Ternero				52%	- %	
Supervivencia del Ternero				3,6%	- %	

EN PRUEBA

BEEFADVANTAGE™ 0,0€

*El valor de BeefAdvantage se ha calculado en base a la equivalencia del valor actual de la libra esterlina (£ = 1,18€)

PROTÉGÉ



ABS PROTEGE 306
 Crotal: US 17886879
 Código NAAB: 29AN1920



DESCENDENCIA DE PROTÉGÉ



DESCENDENCIA DE PROTÉGÉ

Padre: GAR-EGL Protege
 Madre: Wardens Delia K205 0502
 Abuelo Materno: Nichols Extra K205

Líder en rasgos de crecimiento de terneros cruzados x Angus. Un semental de fácil parto con alta capacidad de supervivencia.
No es elegible para registros de pedigrí.

PRUEBA DE PARTO SOBRE HOLSTEIN				Partos	Rebaños	Fiabilidad
				172	64	★★★★★
	70 BSI	100 BSI	130 BSI	PROMEDIO DE LA RAZA GENUS ABS	ESTADISTICA COMPROBADA	
Fac. Parto (novillas)			130	4,9%	1,0%	
Fac. Parto (vacas)		105		1,5%	1,3%	
Duración Gestación		108		282 días	281 días	
Calidad del Ternero			116	52%	56%	
Supervivencia del Ternero			130	3,6%	1,0%	

BEEFADVANTAGE™ 43,83€

LENNOX



TWEEDDALE LENNOX
 Crotal: UK 107511 701696
 Código NAAB: 29LM0104



LN2641-TWEEDDALE LENNOX



LN2641-TWEEDDALE LENNOX

Padre: Goldies Goldmine
 Madre: Emslies Heledd
 Abuelo Materno: Emslies Colossus

Se ha hecho popular entre los clientes, por encima de la media por la facilidad de parto y la duración de la gestación.
La tasa de registro de pedigrí se aplica en el Reino Unido.

PRUEBA DE PARTO SOBRE HOLSTEIN				Partos	Rebaños	Fiabilidad
				121		★★★
	70 BSI	100 BSI	130 BSI	PROMEDIO DE LA RAZA GENUS ABS	ESTADISTICA COMPROBADA	
Fac. Parto (vacas)		102		2,4%	2,3%	
Duración Gestación		108		288 días	287 días	
Calidad del Ternero		94		50%	48%	
Supervivencia del Ternero			130	5,2%	1,2%	

BEEFADVANTAGE™ 17,16€

*El valor de BeefAdvantage se ha calculado en base a la equivalencia del valor actual de la libra esterlina (£ = 1,18€)

ON SLOW



TOMSCHOICE ONSLOW

Crotal: UK 124148 300477
Código NAAB: 29LM0108



TOMSCHOICE ONSLOW

Padre: Mereside Leo
Madre: Tomschoice Ici
Abuelo Materno: Kaprico Eravelle

**Los datos e informes
iniciales se ven
fantásticos, a los
clientes les gustan
mucho los terneros.
La tasa de registro
de pedigrí se aplica
en el Reino Unido.**

TOMSCHOICE ONSLOW

PRUEBA DE PARTO SOBRE HOLSTEIN				Partos 87	Rebaños 45	Fiabilidad ★
	70 BSI	100 BSI	130 BSI	PROMEDIO DE LA RAZA GENUS ABS	ESTADISTICA COMPROBADA	
Fac. Parto (vacas)		106		2,4%	2,0%	
Duración Gestación		116		288 días	286 días	
Calidad del Ternero			130	50%	65%	
Supervivencia del Ternero			130	5,2%	0,5%	

BEEFADVANTAGE™ 74,27€

KOJAK



NEWPOLE KOJAK

Crotal: UK 704149 100864
Código NAAB: 29BB0089



DESCENDENCIA DE KOJAK

Padre: Newpole Easy
Madre: Newpole Harriet
Abuelo Materno: Auchenlay Echo

**Nuestro nuevo número
uno de British Blue
para BeefAdvantage.
Sobresale en todos los
rasgos necesarios para
el productor de leche y
ofrece cortos períodos de
gestación.**

**No es elegible para
registros de pedigrí.**

DESCENDENCIA DE KOJAK

PRUEBA DE PARTO SOBRE HOLSTEIN				Partos 176	Rebaños 74	Fiabilidad ★★★
	70 BSI	100 BSI	130 BSI	PROMEDIO DE LA RAZA GENUS ABS	ESTADISTICA COMPROBADA	
Fac. Parto (vacas)			130	3,0%	0,2%	
Duración Gestación		124		283 días	280 días	
Calidad del Ternero			130	53%	63%	
Supervivencia del Ternero			130	4,3%	1,0%	

BEEFADVANTAGE™ 102,12€

GABERAL



ROSTREVOR GABERAL

Crotal: UK 942228 301067
Código NAAB: 29BB0044



RESTREVOR GABERAL

Padre: Wilodge Ubitus
Madre: Ballygrange Angel
Abuelo Materno: Epi Des Granges

**Un líder de facilidad de
parto, adecuado para
los clientes que no
quieren problemas de
parto y para hacer que
las vacas vuelvan a parir
rápidamente.**

DESCENDENCIA DE GABERAL

PRUEBA DE PARTO SOBRE HOLSTEIN				Partos 177	Rebaños 89	Fiabilidad ★★★★
	70 BSI	100 BSI	130 BSI	PROMEDIO DE LA RAZA GENUS ABS	ESTADISTICA COMPROBADA	
Fac. Parto (vacas)			130	3,0%	1,0%	
Duración Gestación		100		283 días	283 días	
Calidad del Ternero	86			53%	48%	
Supervivencia del Ternero			116	4,3%	3,5%	

BEEFADVANTAGE™ 3,76€

KOWTOW



NEWPOLE KOWTOW

Crotal: UK 704149 200865
Código NAAB: 29BB0088



DESCENDENCIA DE KOWTOW

Padre: Newpole Easy
Madre: Newpole Harriet
Abuelo Materno: Auchenlay Echo

**Un fantástico toro que
ofrece facilidad de parto
y calidad del ternero,
además de ser el hermano
de Kojak.**

**No es elegible para
registros de pedigrí.**

DESCENDENCIA DE KOWTOW

PRUEBA DE PARTO SOBRE HOLSTEIN				Partos 163	Rebaños 61	Fiabilidad ★★★★
	70 BSI	100 BSI	130 BSI	PROMEDIO DE LA RAZA GENUS ABS	ESTADISTICA COMPROBADA	
Fac. Parto (vacas)			121	3,0%	1,6%	
Duración Gestación		100		283 días	283 días	
Calidad del Ternero			125	53%	61%	
Supervivencia del Ternero			130	4,3%	1,5%	

BEEFADVANTAGE™ 62,76€

*El valor de BeefAdvantage se ha calculado en base a la equivalencia del valor actual de la libra esterlina (£ = 1,18€)

*El valor de BeefAdvantage se ha calculado en base a la equivalencia del valor actual de la libra esterlina (£ = 1,18€)

LUDDITE



DESCENDENCIA DE LUDDITE



DESCENDENCIA DE LUDDITE

BAMS LUDDITE
Crotal: UK 125363 401788
Código NAAB: 29BB0120

Padre: Brookfield Dev
Madre: Harestone Daffodil
Abuelo Materno: AUCHENLAY VAGABOND

Un semental de corta gestación con un promedio de gestación de 280 días con gran fiabilidad.
No es elegible para registros de pedigrí.

PRUEBA DE PARTO SOBRE HOLSTEIN				Partos	Rebaños	Fiabilidad
				252	81	★★★★★
	70 BSI	100 BSI	130 BSI	PROMEDIO DE LA RAZA GENUS ABS	ESTADISTICA COMPROBADA	
Fac. Parto (vacas)	118			3,0%	1,8%	
Duración Gestación	124			283 días	280 días	
Calidad del Ternero	106			53%	55%	
Supervivencia del Ternero	104			4,3%	4,1%	

BEEFADVANTAGE™ 41,48€

MERCURY



DESCENDENCIA DE MERCURY

PENDLE MERCURY
Crotal: UK 704149 300936
Código NAAB: 29BB0116

Padre: Newpole Easy
Madre: Pendle Jewel
Abuelo Materno: Cristal De Somme

Excelente semental de calidad, habiendo visto terneros en la granja, se destacan y siguen siendo excelentes para la facilidad de parto.

No es elegible para registros de pedigrí.

PRUEBA DE PARTO SOBRE HOLSTEIN				Partos	Rebaños	Fiabilidad
				202	71	★★★★★
	70 BSI	100 BSI	130 BSI	PROMEDIO DE LA RAZA GENUS ABS	ESTADISTICA COMPROBADA	
Fac. Parto (vacas)	102			3,0%	2,9%	
Duración Gestación	92			283 días	284 días	
Calidad del Ternero	121			53%	60%	
Supervivencia del Ternero	130			4,3%	1,6%	

BEEFADVANTAGE™ 41,48€

MARKSMAN



NUERA MARKSMAN
Crotal: UK 706042 104342
Código NAAB: 29BB0127

Padre: Newpole Heartthrob
Madre: Newpole Harriet
Abuelo Materno: Auchenlay Echo

¡Una incorporación excepcional para el rebaño! La facilidad de parto junto con el crecimiento y la carcasa!

No es elegible para registros de pedigrí.



DESCENDENCIA DE MARKSMAN



DESCENDENCIA DE MASKMAN

PRUEBA DE PARTO SOBRE HOLSTEIN				Partos	Rebaños	Fiabilidad
				122	56	★★★
	70 BSI	100 BSI	130 BSI	PROMEDIO DE LA RAZA GENUS ABS	ESTADISTICA COMPROBADA	
Fac. Parto (vacas)	118			3,0%	1,8%	
Duración Gestación	124			283 días	289 días	
Calidad del Ternero	118			53%	59%	
Supervivencia del Ternero	130			4,3%	0,3%	

BEEFADVANTAGE™ 60,76€

*El valor de BeefAdvantage se ha calculado en base a la equivalencia del valor actual de la libra esterlina (1£ = 1,18€)

MOMENTO



MOORSLEY MOMENTO
Crotal: UK 116368 500025
Código NAAB: 29BB0130

Padre: Newpole Easy
Madre: Moorsley Honey
Abuelo Materno: Moorsley Anderson

Los primeros datos son de fácil parto y corta gestación - alta satisfacción del cliente.

No es elegible para registros de pedigrí.



DESCENDENCIA DE MOMENTO

PRUEBA DE PARTO SOBRE HOLSTEIN				Partos	Rebaños	Fiabilidad
				177	55	★★★★★
	70 BSI	100 BSI	130 BSI	PROMEDIO DE LA RAZA GENUS ABS	ESTADISTICA COMPROBADA	
Fac. Parto (vacas)	127			3,0%	1,2%	
Duración Gestación	108			283 días	282 días	
Calidad del Ternero	123			53%	60%	
Supervivencia del Ternero	130			4,3%	1,4%	

BEEFADVANTAGE™ 73,10€

*El valor de BeefAdvantage se ha calculado en base a la equivalencia del valor actual de la libra esterlina (1£ = 1,18€)

SIMBOLOS ABS

PARA UNA EFICAZ SELECCION DE SEMENTALES AGOSTO 2021

FACILIDAD DE PARTO



El semental tiene una facilidad de parto superior basada en observaciones reales.

TRANSITION RIGHT



Tasas de preñez de las hijas positivas, sementales de 4 y 5 estrellas TransitionRight, supervivencia positiva, puntuaciones de células somáticas más bajas

REYES DE LA FERTILIDAD



El semental tiene un semen de alta fertilidad basándose en observaciones reales y Real World Data.

ROBOT DE ORDEÑO



El semental es ideal para sistemas de ordeño robotizados, con más longitud de pezón, ubres centradas y velocidades de ordeño positivas.

A2A2



Semental positivo A2A2 para beta caseína.

KAPPA CASEÍNA



Semental Kappa- Caseína BB.

FACILIDAD DE PARTO				APTOS PARA ROBOT				BETA-CASEÍNA A2A2				REYES DE LA FERTILIDAD	
MENOS DE 2% DE DIFICULTAD DE PARTO				SEMENTALES RECOMENDADOS EN ESTE CATÁLOGO				SEMENTALES EN ESTE CATÁLOGO				LIDERES EN FERTILIDAD 4* Y 5	
												* SEMEN CONVENCIONAL	
RIO	1,2	BRANTLEY	1,8	29H018296	ACHIEVER	29H019237	HAIKU	29H018296	ACHIEVER	29H019237	HAIKU	GALILEO	*****
MEDLEY	1,3	CAMARO	1,8	29H018960	ACURA	29H019223	HENNING	29H018960	ACURA	29H018689	HONDA	KOKOMO	*****
LOOPING	1,4	DECATUR	1,8	29H019825	ADOBE	29H019269	HERITAGE	29H019825	ADOBE	29H019623	HORTON	VADER	*****
BONAFIDE	1,5	RIGGINS	1,8	29H019557	ALAMO-P	29H018689	HONDA	29H019557	ALAMO-P	29H019658	HUNTSVILLE	ACHIEVER	*****
DULUTH	1,5	ROWDY	1,8	29H019448	ALONSO	29H019379	KEARNEY	29H019448	ALONSO	29H019379	KEARNEY	BOLIVIA	*****
SHELDON	1,5	SHAQ	1,8	29H018303	ASHFORD	29H018747	KOKOMO	29H018303	ASHFORD	29H019812	MAXIMUS	CRIMSON	*****
SHIMMER*RC	1,5	VADER	1,8	29H019389	BONAFIDE	29H020112	LOOPING	29H019389	BONAFIDE	29H018343	MEDLEY	EDGE-P	*****
ACHIEVER	1,6	BOYD	1,9	29H018668	BOYD	29H019395	MARVEL	29H018668	BOYD	29H019395	MARVEL	MARVEL	*****
ELEVATED-RED	1,6	DEWEY	2	29H018647	BRANTLEY	29H018343	MEDLEY	29H018647	BRANTLEY	29H018343	MEDLEY	MOJO	*****
HERITAGE	1,6	HONDA	2	29H019302	CAMARO	29H019398	ORACLE	29H019302	CAMARO	29H019709	RIGGINS		
ORACLE	1,6	HUNTSVILLE	2	29H019347	CHALET	29H019802	RORY	29H019347	CHALET	29H017481	RIO		
ALAMO-P	1,7	KEARNEY	2	29H018755	DEWEY	29H017947	ROWDY	29H018755	DEWEY	29H019707	SHAQ		
DARBEE	1,7	MAXIMUS	2	29H019082	DULUTH	29H019707	SHAQ	29H019082	DULUTH	29H019194	SHELDON		
KINETIC	1,7	OXFORD	2	29H019313	EDGE-P	29H019194	SHELDON	29H019313	EDGE-P	29H019370	SUMMERFEST		
MARVEL	1,7	RADIO	2	29H019316	GALILEO	29H019626	VANHALEN	29H019316	GALILEO	29H019626	VANHALEN		
VERDI	1,7							29H019363	GATEWAY	29H019496	VERDI		

TRANSITIONRIGHT				KAPPA-CASEÍNA BB				AHI					
LAS HIJAS DE ESTOS TOROS SE CARACTERIZAN POR UNA MAYOR RESISTENCIA A LOS PROBLEMAS EN EL PERIPARTO				SEMENTALES EN ESTE CATÁLOGO				EL INDICE DE SALUD ABS (AHI) ES UN INDICE COMPUESTO PONDERADO ECONOMICAMENTE, COMPUESTO POR 8 RASGOS DE SALUD CLAVES					
DULUTH	*****	BRANTLEY	*****	29H018296	ACHIEVER	29H019707	SHAQ	BRANTLEY	+116	GATEWAY	+108	RORY	+103
LOOPING	*****	EAGER	*****	29H018343	MEDLEY	29H019194	SHELDON	ORACLE	+116	KEARNEY	+108	VADER	+103
MEDLEY	*****	GATEWAY	*****	29H018303	ASHFORD	29H019626	VANHALEN	DULUTH	+113	LOOPING	+108	CHALET	+102
MENTOR	*****	KOKOMO	*****	29H019347	CHALET	29H017459	RUBELS-RED	RIGGINS	+111	SHELDON	+108	CRIMSON	+102
MOJO	*****	RADIO	*****	29H019082	DULUTH	94H019526	DREAMBIG	ACHIEVER	+110	DREAMBIG	+107	EDGE-P	+102
ORACLE	*****	RIGGINS	*****	29H019363	GATEWAY	94H019766	FITTERS CHOICE	DEWEY	+110	MARVEL	+107	KOKOMO	+102
RIO	*****	SHELDON	*****	29H019658	HUNTSVILLE	94H019189	RADIO	ACURA	+109	ADOBE	+106	RADIO	+102
BOLIVIA	*****	SHIMMER*RC	*****	29H019658	HUNTSVILLE	94H019189	RADIO	HAIKU	+109	BONAFIDE	+106	DECATUR	+101
BONAFIDE	*****	VADER	*****	29H019309	KINETIC	29H019405	DARBEE	HORTON	+109	ALONSO	+105	KINETIC	+101
BOYD	*****			29H018987	MOJO	29H019452	VADER	MEDLEY	+109	BOLIVIA	+105	RIO	+101
								MOJO	+109	HERITAGE	+105	RUBELS-RED	+101
								EAGER	+108	SHIMMER*RC	+104		
								GALILEO	+108	MENTOR	+103		

LISTA DE SEMENTALES GENÓMICOS AGOSTO 2021

CODIGO NAAB	NOMBRE	AHI	TPI	MÉRITO NETO \$	LECHE	PROTEÍNA	GRASA	PROTEÍNA %	GRASA %	HIJAS / ESTABLOS	FABILIDAD PRODUCCIÓN	VIDA PRODUCTIVA	VITALIDAD	RCS	DPR	TIPO	FIAB: TIPO	UBRE	PATAS	FAC. PARTO	OBSERVACIONES	PERIODO DE TRANSICIÓN *RWD	FERTILIDAD *RWD	aAa	PEDIGREE	Nº PÁGINA		
29H018960	ACURA	+109	+2893	+977	+1416	+57	+95	+0,04	+0,14	G	83	+5,4	+4,0	2,83	-0,6	+0,81	81	+0,49	+0,49	3,0	764	***	**	243	ACHIEVER X PROFIT X SUPERSIRE	9		
29H019825	ADOBE	+106	+2918	+910	+1922	+69	+69	+0,03	-0,02	G	80	+5,4	+3,4	2,93	-0,6	+1,60	79	+1,33	+1,07	2,2	0	***			160	ACURA X RESOLVE X JOSUPER	9	
29H019557	ALAMO-P	+97	+2779	+935	+1274	+43	+85	+0,01	+0,12	G	80	+5,1	+3,7	2,90	+0,8	+0,38	78	+0,44	-0,25	1,7	0	***			243	ATOMIC-PP X ACHIEVER X MONTEREY	22	
29H019448	ALONSO	+105	+2979	+1044	+1267	+56	+121	+0,06	+0,25	G	81	+6,1	+1,8	2,87	-0,5	+0,70	77	+0,74	+0,60	2,2	13	***			342	BILLY X FRAZZLED X DAMARIS	10	
29H019389	BONAFIDE	+106	+2907	+1005	+775	+52	+103	+0,10	+0,25	G	80	+5,3	+4,9	2,91	-0,2	+0,49	77	+0,59	+1,02	1,5	15	****			615	BILLY X MEDLEY X YODER	10	
29H019434	BOONE	+100	+2943	+986	+1261	+64	+118	+0,08	+0,24	G	80	+4,5	+2,1	2,72	-1,9	+0,74	77	+0,28	+0,77	2,2	11	***			354	DIVERSITY X DUKE X RUBICON	11	
29H019302	CAMARO	+98	+2755	+892	+1206	+48	+79	+0,04	+0,11	G	82	+6,1	+2,7	2,83	-0,8	+0,31	79	+0,66	+0,35	1,8	4	**	***				CRIMSON X FRAZZLED X DELTA	29
29H019347	CHALET	+102	+2847	+876	+694	+49	+88	+0,10	+0,21	G	81	+5,1	+2,0	2,87	+0,3	+1,07	79	+0,59	+0,86	2,4	21	***			531	CRIMSON X HELIX X DELTA	11	
29H019405	DARBEE	+99	+2706	+712	+1270	+62	+51	+0,08	+0,01	G	81	+4,0	+0,2	2,90	-1,7	+1,46	79	+1,93	+0,21	1,7	27	**	**				KENOBI X HOTLINE X DELTA	29
29H019809	DECATUR	+101	+2873	+1029	+1354	+48	+91	+0,02	+0,13	G	81	+7,4	+4,8	2,76	+0,5	-0,05	79	+0,60	+0,18	1,8	0	***			423	CRIMSON X FRAZZLED X DIRECTOR	12	
29H018755	DEWEY	+110	+2753	+846	+870	+39	+79	+0,04	+0,16	G	91	+6,2	+3,3	2,90	+0,0	+0,85	80	+0,87	+1,12	2,0	1152	***	***				BURLEY X DELTA X SUPERSIRE	29
94H019526	DREAMBIG	+107	+2760	+582	+812	+44	+69	+0,07	+0,13	G	81	+2,1	-1,5	3,07	-0,9	+3,07	78	+2,31	+1,39	2,2	4	***			321	SAMARITAN X GRANITE X DELTA	25	
29H019082	DULUTH	+113	+2860	+873	+704	+48	+83	+0,09	+0,19	G	82	+5,5	+3,4	2,75	-0,4	+1,27	80	+1,39	+0,74	1,5	1062	*****	***	516	MEDLEY X JEDI X MOGUL	12		
29H019455	EAGER	+108	+2779	+889	+1597	+50	+74	+0,00	+0,04	G	80	+6,7	+2,8	2,62	+0,3	+0,33	78	+0,59	-0,16	2,1	3	***	***				ENTITY X FRAZZLED X DELTA	13
29H019313	EDGE-P	+102	+2775	+895	+156	+27	+89	+0,08	+0,29	G	81	+6,0	+6,0	2,88	+1,4	+0,58	79	+0,54	+0,46	2,2	35	***	****	246	CRIMSON X DELTA X RUBICON	22		
29H020202	ELEVATED-RED	+93	+2727	+747	+905	+40	+57	+0,04	+0,08	G	79	+4,8	+2,7	2,74	-0,5	+1,45	77	+1,88	+1,10	1,6	0	***					SHIMMER X PAT-RED X AIKMAN*RC	23
94H019766	FITTERS CHOICE	+94	+2528	+204	+653	+28	+24	+0,03	+0,00	G	81	+0,8	-5,1	2,95	-1,5	+4,40	79	+3,30	+2,49	3,0	0	**			234	CRUSHABULL X DOC X MONTEREY	25	
29H019316	GALILEO	+108	+2887	+971	+1353	+49	+101	+0,02	+0,17	G	81	+6,5	+1,5	2,70	-0,3	+0,53	78	+1,26	+0,03	2,3	48	***	*****	423	HUGHES X FRAZZLED X MONTROSS	13		
29H019363	GATEWAY	+108	+2830	+889	+1538	+61	+60	+0,04	+0,00	G	81	+6,7	+0,7	2,60	-0,3	+1,08	78	+1,50	-0,39	2,2	2	*****	***				GLITZ X FRAZZLED X DELTA	14
29H019237	HAIKU	+109	+2736	+707	+1394	+43	+68	+0,00	+0,05	G	82	+4,7	-0,7	2,63	-1,0	+1,82	78	+1,58	+0,61	2,3	32	***	***				HONDA X FRAZZLED X DELTA	29
29H019223	HENNING	+96	+2831	+787	+1572	+59	+80	+0,03	+0,07	G	81	+3,6	-1,5	2,87	-0,6	+1,43	78	+1,77	+0,51	2,2	77	***	***				HONDA X EVEREST X DELTA	14
29H019269	HERITAGE	+105	+2904	+1014	+1311	+58	+100	+0,06	+0,17	G	81	+6,2	+2,2	2,80	-0,4	+0,71	78	+0,96	+0,24	1,6	17	***			234	HUGHES X EVEREST X DELTA	15	
29H019623	HORTON	+109	+2920	+967	+1867	+56	+104	-0,01	+0,11	G	80	+5,5	+0,0	2,62	-2,8	+1,64	77	+1,51	+0,33	2,4	0	***					HEROIC X FRAZZLED X RUBICON	15
29H019658	HUNTSVILLE	+98	+2997	+1011	+1405	+55	+126	+0,04	+0,24	G	80	+4,5	+0,3	2,81	-1,2	+1,48	78	+1,52	+0,27	2,0	0	***			213	HEROIC X DUKE X RUBICON	16	
29H019379	KEARNEY	+108	+2738	+860	+1744	+60	+60	+0,02	-0,02	G	82	+6,2	+1,0	2,66	-0,7	+0,48	79	+1,11	-0,64	2,0	20	***	***				KENOBI X FRAZZLED X DELTA	16
29H019309	KINETIC	+101	+2844	+884	+1674	+63	+81	+0,04	+0,06	G	81	+4,4	+0,9	2,77	-1,0	+1,20	79	+1,66	-0,72	1,7	1	***					KENOBI X ACHIEVER X SPARK	17
29H020112	LOOPING	+108	+2813	+856	+1337	+39	+43	-0,01	-0,03	G	78	+7,4	+4,1	2,62	+1,0	+1,49	77	+2,13	+1,20	1,4	0	*****					SHIMMER X DELTA-BETA X SUPERSHOT	23
29JE4195	MARINE	+0	+98	+513	+381	+23	+43	+0,04	+0,11	G	77	+4,0	+1,5	2,87	-0,6	+1,30	8											

Bull Search 2.5

- Compatible con dispositivos móviles
- Permite imprimir informes o enviarlos por email
- Visite absbullsearch.absglobal.com



El Beneficio del Progreso Genético

Genus ABS es el proveedor líder mundial de soluciones de mejora genética y servicios de reproducción que ayudan a los clientes a **BENEFICIARSE DEL PROGRESO GENÉTICO**. Comercializado en casi 80 países de todo el mundo, Genus ABS ha estado a la vanguardia de la genética y las tecnologías animales desde su fundación hace más de 75 años. Genus ABS es una división de Genus plc.

Encuétranos en:   

ABS Progenex, C/ Rafael Bergamín 16 A, local 4, 28043 - Madrid

Email: ABS-Progenex@genusplc.com

Web: www.absglobal.com/es/

Teléfono: 91 483 49 30 Fax: 91 510 09 89