



# CATÁLOGO

SEMENTALES  
DICIEMBRE 2021



# CATÁLOGO DE SEMENTALES ABS PROGENEX DICIEMBRE 2021

# SEMENTALES LÍDERES POR RASGO

PARA UNA EFICAZ SELECCIÓN DE DICIEMBRE 2021

\*\*En la información de los Rasgos de Salud y Manejo que se muestran de cada toro, se incluyen las cifras de Vida Productiva, la Tasa de Preñez de las Hijas y la Vitalidad, que son comparadas con el promedio de población de las vacas nacidas en 2015, pero para todos los demás rasgos las cifras se comparan con la población de los toros\*\*

ÍNDICE								
PROBADO/ GENÓMICO	NOMBRE TORO	Nº PAG.	PROBADO/ GENÓMICO	NOMBRE TORO	Nº PAG.	PROBADO/GENÓMICO	NOMBRE TORO	Nº PAG
Genómico	ACADIA	9 X	Genómico	HENNING	14 X	Azul Belga	MOMENTO	38
Genómico	ACURA	9	Genómico	HERCULES	15	Azul Belga	NORMAN	39
Genómico	ADOBE	10 X	Genómico	HERITAGE	15	Azul Belga	NORTHPOLE	39
Genómico	ALLEGANY	10 X	Genómico	HEROIC	16	Angus	NUERA 155	33
Probado	ASHFORD	7	Probado	HONDA	7 X	Angus	NUERA 156	34
Probado	BOLIVIA	7	Genómico	HORTON	16 X	Angus	NUERA 72	33
Genómico	BONAFIDE	11 X	Genómico	HUNSTVILLE	17	Limousin	ONSLow	42
Genómico	BOONE	11 X	Simmental	IBRAHAM	43	Genómico	ORACLE	27
Probado	BOYD	3 X	Genómico	IMMENSE-P	17 X	Probado	OXFORD	6
Probado	CRIMSON	3 X	Genómico	KINETIC	22 X	Angus	PROTÉGÉ	34
Genómico	CHALET	12 X	Azul Belga	KOJAK	36	Genómico/Show Type	RADIO	26 X
Genómico	DECATUR	22	Probado	KOKOMO	5	Genómico	RIGGINS	18
Probado	DENVER	4 X	British Blue	KOWTOW	37	Genómico	RIO	27 X
Probado	DEWEY	4 X	Limousin	LENNOX	42	Genómico	RORY	19 X
Angus	DIMENSION	31	Azul Belga	LOGIC	36	Genómico	ROUSSEAU	19
Genómico/Show Type	DREAMBIG	25 X	Genómico/Holstein Rojo	LOOPING*RC	23 X	Probado	ROWDY	7
Genómico/Holstein Rojo	ELEVATED-RED	23 X	Azul Belga	MAGNUM	37	Genómico/Holstein Rojo	RUBBELS-RED	24 X
Simmental	EXCLUSIVE	43	Genómico/JERSEY	MARINE	28 X	Genómico	SHAQ	20 X
Genómico/Showtype	FITTERSCHOICE	25 X	Azul Belga	MARKSMAN	38	Genómico	SHELDON	27
Angus	FLETCHER	31	Angus	MASTERMAN	32	Genómico/Holstein Rojo	SHIMMER*RC	24 X
Genómico	FUNKHOUSER	12	Angus	MATTY	32	Probado/Brown Swiss	SINAI	28 X
Genómico	GALILEO	13 X	Genómico	MAXIMUS	18	Genómico	SKEET	20
Genómico	GATEWAY	22 X	Probado	MEDLEY	5	Genómico/Show Type	SUMMERFEST	26 X
Genómico	HALLOCK	13 X	Probado	MENTOR	6	Genómico	VANHALEN	21
Genómico	HASHTAG	14	Genómico	MOJO	22 X	Genómico	VERDI	21

X Semental TAMBIÉN disponible en SEXCEL® X Semental SÓLO disponible en SEXCEL®

**90 RSG** ROCK SOLID GENETICS  
El semental tiene al menos 100 hijas en 60 rebaños, lo que proporciona pruebas estables de tipo y producción.

**TR** TRANSITION RIGHT  
Tasas de preñez de las hijas positivas, sementales de 4 y 5 estrellas TransitionRight, supervivencia positiva, puntuaciones de células somáticas más bajas.

**A2A2** FERTILIDAD DE LAS HIJAS  
Sementales cuyas hijas ofrecen una fertilidad superior

**A2A2** El semental posee el gen A2A2 para beta caseína.

**FACILIDAD DE PARTO**  
El semental tiene una facilidad de parto superior basada en observaciones reales.

**ROBOT DE ORDEÑO**  
El semental es ideal para sistemas de ordeño robotizados, con más longitud del pezón, ubres centradas y velocidades de ordeño positivas.

**DURABULL**  
El semental está en el mejor 25% para rasgos de salud y condición física, haciendo incapié en una descendencia libre de problemas, fértil, fuerte y longeva.

**REYES DE LA FERTILIDAD**  
El semental tiene un semen de alta fertilidad basándose en observaciones reales y Real World Data.

**DIAMOND SIRE**  
El semental tiene al menos 1000 hijas en ordeño, lo que indica un éxito excepcional de segundo grupo y asegura la precisión genética.

**CARÁCTER QUESERO**  
Semental cuyos valores de producción son ideales para los mercados queseros.

**KAPPA-CASEINA**  
Semental Kappa- Caseína BB.

**AUMENTO DE LA PRODUCCION**  
El semental proporciona una descendencia que aumenta la producción.



**ICON SIRES**  
Los toros de nuestro programa Icon Sire ofrecen la mejor genética de nuestro programa de cría. Para obtener rápido acceso a esta genética, se le pedirá que firme un acuerdo de opción de toros Icono, que también le dará la oportunidad potencial de recibir un buen precio por la prole de toros Icono que regresen al programa de cría de ABS. Por favor, visite [www.absglobal.com/icon-sires](http://www.absglobal.com/icon-sires) para más información.

TPI			MÉRITO NETO			VIDA PRODUCTIVA			TASA DE PREÑEZ DE LAS HIJAS		
TOROS PROBADOS			TOROS PROBADOS			TOROS PROBADOS			TOROS PROBADOS		
TPI			\$			MESES			PORCENTAJE		
29HO18343	MEDLEY	2801	29HO18755	DEWEY	890	29HO18755	DEWEY	6,3	29HO18747	KOKOMO	1,5
29HO18755	DEWEY	2792	29HO18693	CRIMSON	861	29HO18668	BOYD	5,7	29HO18668	BOYD	1,1
29HO18775	MENTOR	2771	29HO18668	BOYD	848	29HO18747	KOKOMO	5,4	29HO18775	MENTOR	0,7
29HO18554	OXFORD	2749	29HO17947	ROWDY	835	29HO18693	CRIMSON	5,3	29HO18689	HONDA	0,3
29HO18668	BOYD	2747	29HO18343	MEDLEY	814	29HO17947	ROWDY	4,9	29HO18755	DEWEY	0,1
29HO18693	CRIMSON	2716	29HO18554	OXFORD	763	29HO18343	MEDLEY	4,6	29HO18343	MEDLEY	0,0
TOROS GENÓMICOS			TOROS GENÓMICOS			TOROS GENÓMICOS			TOROS GENÓMICOS		
TPI			\$			MESES			PORCENTAJE		
29HO19745	HALLOCK	2982	29HO19555	HERCULES	1065	29HO19809	DECATUR	7,2	29HO17481	RIO	2,0
29HO19862	ALLEGANY	2959	29HO19714	FUNKHOUSER	1046	29HO19810	ACADIA	7,1	29HO19398	ORACLE	1,1
29HO19658	HUNTSVILLE	2954	29HO19862	ALLEGANY	1028	29HO20112	LOOPING	7,1	29HO20112	LOOPING	1,0
29HO19802	RORY	2940	29HO19769	SKEET	1010	29HO19769	SKEET	6,5	94HO19189	RADIO	1,0
29HO19555	HERCULES	2939	29HO19809	DECATUR	1004	29HO19398	ORACLE	6,5	29HO19812	MAXIMUS	0,4
29HO19626	VANHALEN	2934	29HO19269	HERITAGE	1003	29HO19316	GALILEO	6,4	29HO18987	MOJO	0,4

LECHE			GRASA			PROTEÍNA			RECUESTO CÉLULAS SOMÁTICAS		
TOROS PROBADOS			TOROS PROBADOS			TOROS PROBADOS			TOROS PROBADOS		
LBS			LBS			LBS			PUNTAJACIÓN		
29HO17947	ROWDY	1966	29HO18693	CRIMSON	95	29HO18554	OXFORD	67	29HO18747	KOKOMO	2,67
29HO18775	MENTOR	1705	29HO18755	DEWEY	83	29HO17947	ROWDY	61	29HO18552	BOLIVIA	2,69
29HO18554	OXFORD	1588	29HO18668	BOYD	81	29HO18775	MENTOR	61	29HO18775	MENTOR	2,71
29HO18552	BOLIVIA	1253	29HO18343	MEDLEY	81	29HO18343	MEDLEY	49	29HO18693	CRIMSON	2,79
29HO18747	KOKOMO	1231	29HO18554	OXFORD	77	29HO18693	CRIMSON	46	29HO18343	MEDLEY	2,82
29HO18668	BOYD	1127	29HO17947	ROWDY	75	29HO18552	BOLIVIA	45	29HO18689	HONDA	2,82
TOROS GENÓMICOS			TOROS GENÓMICOS			TOROS GENÓMICOS			TOROS GENÓMICOS		
LBS			LBS			LBS			PUNTAJACIÓN		
29HO19825	ADOBE	2067	29HO19745	HALLOCK	132	29HO19825	ADOBE	69	29HO19623	HORTON	2,62
29HO19623	HORTON	1812	29HO19714	FUNKHOUSER	126	29HO19802	RORY	65	29HO19363	GATEWAY	2,63
29HO17442	SHIMMER*RC	1721	29HO19000	HEROIC	126	29HO19434	BOONE	64	29HO19709	RIGGINS	2,64
29HO19626	VANHALEN	1703	29HO19658	HUNTSVILLE	122	29HO19309	KINETIC	63	29HO20112	LOOPING	2,64
29HO19802	RORY	1681	29HO19707	SHAQ	121	29HO19405	DARBEE	62	29HO17442	SHIMMER*RC	2,67
29HO19309	KINETIC	1655	29HO19555	HERCULES	117	29HO19363	GATEWAY	61	29HO19810	ACADIA	2,68

TIPO			COMPUESTO DE UBRE			COMPUESTO PATAS Y PIES			FERTILIDAD		
TOROS PROBADOS			TOROS PROBADOS			TOROS PROBADOS			TOROS PROBADOS		
PUNTAJACIÓN			ÍNDICE			ÍNDICE			RANKING		
94HO18518	DENVER	2,90	29HO18689	HONDA	1,77	29HO18755	DEWEY	1,39	29HO18747	KOKOMO	★★★★★
29HO18747	KOKOMO	1,44	94HO18518	DENVER	1,70	29HO18303	ASHFORD	0,97	29HO18693	CRIMSON	★★★★
29HO18689	HONDA	1,34	29HO18775	MENTOR	1,42	29HO18343	MEDLEY	0,94	29HO17947	ROWDY	★★★★
29HO18775	MENTOR	1,05	29HO18303	ASHFORD	1,35	29HO18689	HONDA	0,84	29HO18552	BOLIVIA	★★★★
29HO18303	ASHFORD	1,01	29HO18552	BOLIVIA	1,07	29HO18747	KOKOMO	0,83	29HO18755	DEWEY	★★★
29HO18552	BOLIVIA	0,90	29HO18747	KOKOMO	0,99	94HO18518	DENVER	0,63	29HO18668	BOYD	★★★
TOROS GENÓMICOS			TOROS GENÓMICOS			TOROS GENÓMICOS			TOROS GENÓMICOS		
PUNTAJACIÓN			ÍNDICE			ÍNDICE			RANKING		
94HO19766	FITTERS CHOICE	4,37	94HO19766	FITTERS CHOICE	3,29	94HO19766	FITTERS CHOICE	2,49	29HO19269	HERITAGE	★★★★★
94HO19370	SUMMERFEST	3,02	94HO19370	SUMMERFEST	2,30	94HO19370	SUMMERFEST	1,96	29HO19316	GALILEO	★★★★
94HO19526	DREAMBIG	2,99	94HO19189	RADIO	2,16	29HO17442	SHIMMER*RC	1,55	29HO19398	ORACLE	★★★★
94HO19189	RADIO	2,61	94HO19526	DREAMBIG	2,12	94HO19526	DREAMBIG	1,36	29HO19000	HEROIC	★★★
29HO17442	SHIMMER*RC	1,94	29HO20112	LOOPING	2,11	29HO20202	ELEVATED	1,16	29HO19434	BOONE	★★★
29HO19626	VANHALEN	1,89	29HO19864	HASHTAG	1,92	29HO19745	HALLOCK	1,12	29HO19363	GATEWAY	★★★

# BOYD



HIJA: COSTA-VIEW BOYD 71864



PRUEBA DE TIPO DE DICIEMBRE 2021			
HA 12/21	84 Hijas	37 Rebaños	91% Fiab.
Estatura	+0,06		
Fortaleza	-0,82		
Capacidad	-0,71		
Angulosidad	+0,58		
Ángulo de Grupa	-0,16		
Ancho de Grupa	+0,95		
Patas Vista Lateral	+1,38		
Patas Vista Posterior	-0,65		
Talón	-0,77		
Puntuación Patas y Pies	+0,28		
Inserción Ubre Anterior	+0,00		
Altura Ubre Posterior	+1,10		
Anchura Ubre Posterior	+0,48		
Ligamento	-0,04		
Profundidad de la Ubre	+0,36		
Colocación Pezones Delan.	-0,84		
Colocación Pezones Tras.	-0,41		
Longitud Pezones	+0,19		

29H018668 ABS BOYD-ET  
**BURLEY X JOSUPER X MIXER**  
 N° DE REGISTRO. H0840003141494264  
 FECHA DE NACIMIENTO: 12/02/2017 aAa  
 RECESIVOS/HAPLOTIPOS:

<b>NMS +848</b>	<b>TPI® +2747</b>	<b>FMS +810</b>
<b>FE 204</b>	<b>CM\$ +855</b>	<b>AHI +96</b>

IB-M/USA 12/21	224 HIJAS	75 REBAÑOS	95% FIAB.
Leche	+1127 lbs		
Proteína	+41 lbs	+0,02	
Grasa	+81 lbs	+0,13	

PRUEBAS DE TIPO DICIEMBRE 2021		91% Fiab.
Tipo		+0,50
Compuesto de Ubre		+0,39
Compuesto de Patas y Pies		-0,03

PRUEBAS DE SALUD Y MANEJO DICIEMBRE 2021	
Vida Productiva	+5,7
Facilidad de Parto	2,1%
Facilidad de Parto Hijas	1,6%
Tasa de Preñez Hijas	+1,1
Rec. de Células Somáticas	2,85
Vitalidad	+1,6
Temperamento	101
Velocidad de ordeño	105
Fertilidad *RWD	***
Período de Transición *RWD	***
Beta-Caseína	A1/A2
Kappa-Caseína	AB

# DENVER



ZIEMS DENVER EXCITEMENT - 25 MESES



PRUEBA DE TIPO DE DICIEMBRE 2021			
HA 12/21	1437 Hijas	719 Rebaños	98% Fiab.
Estatura	+4,21		
Fortaleza	+2,16		
Capacidad	+2,95		
Angulosidad	+2,71		
Ángulo de Grupa	-0,19		
Ancho de Grupa	+3,58		
Patas Vista Lateral	+1,92		
Patas Vista Posterior	+1,81		
Talón	+1,47		
Puntuación Patas y Pies	+1,46		
Inserción Ubre Anterior	+2,59		
Altura Ubre Posterior	+3,22		
Anchura Ubre Posterior	+2,77		
Ligamento	+1,69		
Profundidad de la Ubre	+2,88		
Colocación Pezones Delan.	-0,73		
Colocación Pezones Tras.	-0,19		
Longitud Pezones	+0,82		

94H018518 BRENLAND DENVER  
**HIGH OCTANE X DOORMAN X ATWOOD**  
 N° DE REGISTRO. HOCAN000012074893  
 FECHA DE NACIMIENTO: 11/05/2016 aAa 324  
 RECESIVOS/HAPLOTIPOS: HH5

<b>NMS -81</b>	<b>TPI® +2152</b>	<b>FMS -73</b>
<b>FE 9</b>	<b>CM\$ -79</b>	<b>AHI +98</b>

IB-M/USA 12/21	2621 HIJAS	1232 REBAÑOS	98% FIAB.
Leche	+359 lbs		
Proteína	+8 lbs	-0,01	
Grasa	+25 lbs	+0,04	

PRUEBAS DE TIPO DICIEMBRE 2021		98% Fiab.
Tipo		+2,90
Compuesto de Ubre		+1,70
Compuesto de Patas y Pies		+0,63

PRUEBAS DE SALUD Y MANEJO DICIEMBRE 2021	
Vida Productiva	-1,0
Facilidad de Parto	3,6%
Facilidad de Parto Hijas	3,3%
Tasa de Preñez Hijas	-2,8
Rec. de Células Somáticas	2,83
Vitalidad	-4,8
Temperamento	99
Velocidad de ordeño	102
Fertilidad *RWD	*
Período de Transición *RWD	*
Beta-Caseína	A1/A2
Kappa-Caseína	AA

# CRIMSON



HIJA: HENDEL CRIMSON REPLY5120-ET VG-85



PRUEBA DE TIPO DE DICIEMBRE 2021			
HA 12/21	139 Hijas	52 Rebaños	94% Fiab.
Estatura	+0,10		
Fortaleza	+0,56		
Capacidad	+0,22		
Angulosidad	-0,32		
Ángulo de Grupa	+0,87		
Ancho de Grupa	-0,40		
Patas Vista Lateral	-2,35		
Patas Vista Posterior	+0,77		
Talón	+0,94		
Puntuación Patas y Pies	-0,09		
Inserción Ubre Anterior	-0,06		
Altura Ubre Posterior	-0,66		
Anchura Ubre Posterior	-0,06		
Ligamento	-0,30		
Profundidad de la Ubre	-0,11		
Colocación Pezones Delan.	-0,11		
Colocación Pezones Tras.	+0,28		
Longitud Pezones	+0,79		

29H018693 ABS CRIMSON-ET  
**SPECTRE X RUBICON X ALTAOAK**  
 N° DE REGISTRO. H0840003141494296  
 FECHA DE NACIMIENTO: 26/02/2017 aAa 432  
 RECESIVOS/HAPLOTIPOS:

<b>NMS +861</b>	<b>TPI® +2716</b>	<b>FMS +767</b>
<b>FE 223</b>	<b>CM\$ +876</b>	<b>AHI +104</b>

IB-M/USA 12/21	614 HIJAS	145 REBAÑOS	98% FIAB.
Leche	+913 lbs		
Proteína	+46 lbs	+0,06	
Grasa	+95 lbs	+0,21	

PRUEBAS DE TIPO DICIEMBRE 2021		94% Fiab.
Tipo		-0,03
Compuesto de Ubre		-0,32
Compuesto de Patas y Pies		+0,03

PRUEBAS DE SALUD Y MANEJO DICIEMBRE 2021	
Vida Productiva	+5,3
Facilidad de Parto	2,2%
Facilidad de Parto Hijas	2,1%
Tasa de Preñez Hijas	-1,1
Rec. de Células Somáticas	2,79
Vitalidad	+4,3
Temperamento	106
Velocidad de ordeño	104
Fertilidad *RWD	****
Período de Transición *RWD	***
Beta-Caseína	A2/A2
Kappa-Caseína	AB

# DEWEY



ABUELA: MATCREST SS CAMARO-ET VG-85



PRUEBA DE TIPO DE DICIEMBRE 2021			
HA 12/21	64 Hijas	29 Rebaños	90% Fiab.
Estatura	-0,02		
Fortaleza	-0,55		
Capacidad	-0,29		
Angulosidad	+0,94		
Ángulo de Grupa	-0,54		
Ancho de Grupa	-0,32		
Patas Vista Lateral	+0,36		
Patas Vista Posterior	+0,98		
Talón	+0,48		
Puntuación Patas y Pies	+1,43		
Inserción Ubre Anterior	+0,20		
Altura Ubre Posterior	+1,35		
Anchura Ubre Posterior	+0,90		
Ligamento	+0,43		
Profundidad de la Ubre	+0,57		
Colocación Pezones Delan.	-0,41		
Colocación Pezones Tras.	-0,32		
Longitud Pezones	-0,12		

29H018755 MATCREST DEWEY-ET  
**BURLEY X DELTA X SUPERSIRE**  
 N° DE REGISTRO. H0840003140239392  
 FECHA DE NACIMIENTO: 14/04/2017 aAa  
 RECESIVOS/HAPLOTIPOS:

<b>NMS +890</b>	<b>TPI® +2792</b>	<b>FMS +819</b>
<b>FE 219</b>	<b>CM\$ +899</b>	<b>AHI +103</b>

IB-M/USA 12/21	159 HIJAS	69 REBAÑOS	94% FIAB.
Leche	+932 lbs		
Proteína	+43 lbs	+0,05	
Grasa	+83 lbs	+0,16	

PRUEBAS DE TIPO DICIEMBRE 2021		90% Fiab.
Tipo		+0,89
Compuesto de Ubre		+0,73
Compuesto de Patas y Pies		+1,39

PRUEBAS DE SALUD Y MANEJO DICIEMBRE 2021	
Vida Productiva	+6,3
Facilidad de Parto	2,0%
Facilidad de Parto Hijas	2,3%
Tasa de Preñez Hijas	+0,1
Rec. de Células Somáticas	2,97
Vitalidad	+3,2
Temperamento	99
Velocidad de ordeño	104
Fertilidad *RWD	***
Período de Transición *RWD	***
Beta-Caseína	A1/A2
Kappa-Caseína	AB

# KOKOMO



MADRE: DE-SU DELTA 4900-ET



PRUEBA DE TIPO DE DICIEMBRE 2021			
HA 12/21	66 Hijas	21 Rebaños	90% Fiab.
Estatura	+1,58		
Fortaleza	+0,86		
Capacidad	+0,86		
Angulosidad	+1,00		
Ángulo de Grupa	-0,34		
Ancho de Grupa	-0,62		
Patas Vista Lateral	-0,53		
Patas Vista Posterior	+1,19		
Talón	+1,99		
Puntuación Patas y Pies	+1,03		
Inserción Ubre Anterior	+1,21		
Altura Ubre Posterior	+1,58		
Anchura Ubre Posterior	+1,65		
Ligamento	+0,61		
Profundidad de la Ubre	+1,05		
Colocación Pezones Delan.	+0,93		
Colocación Pezones Tras.	+0,91		
Longitud Pezones	-0,75		

29H018747 DENOVO 14242 KOKOMO-ET  
**BLOWTORCH X DELTA X SUPERSIRE**  
 N° DE REGISTRO. H0840003141559636  
 FECHA DE NACIMIENTO: 31/05/2017 aAa  
 RECESIVOS/HAPLOTIPOS:

<b>NMS +690</b>	<b>TPI® +2715</b>	<b>FMS +655</b>
<b>FE 150</b>	<b>CM\$ +699</b>	<b>AHI +98</b>

IB-M/USA 12/21	214 HIJAS	61 REBAÑOS	95% FIAB.
Leche	+1231 lbs		
Proteína	+42 lbs	+0,01	
Grasa	+52 lbs	+0,02	

PRUEBAS DE TIPO DICIEMBRE 2021		90% Fiab.
Tipo		+1,44
Compuesto de Ubre		+0,99
Compuesto de Patas y Pies		+0,83

PRUEBAS DE SALUD Y MANEJO DICIEMBRE 2021	
Vida Productiva	+5,4
Facilidad de Parto	2,1%
Facilidad de Parto Hijas	2,4%
Tasa de Preñez Hijas	+1,5
Rec. de Células Somáticas	2,67
Vitalidad	+0,5
Temperamento	105
Velocidad de ordeño	105
Fertilidad *RWD	****
Período de Transición *RWD	****
Beta-Caseína	A1/A2
Kappa-Caseína	AA

# MENTOR



BISABUELA: MS DELICIOUS LATENIGHT-ET



PRUEBA DE TIPO DE DICIEMBRE 2021			
HA 12/21	27 Hijas	11 Rebaños	86% Fiab.
Estatura	+0,43		
Fortaleza	+0,29		
Capacidad	+0,23		
Angulosidad	+0,46		
Ángulo de Grupa	+0,51		
Ancho de Grupa	+0,05		
Patas Vista Lateral	+0,14		
Patas Vista Posterior	+0,00		
Talón	+0,30		
Puntuación Patas y Pies	+0,31		
Inserción Ubre Anterior	+1,86		
Altura Ubre Posterior	+2,05		
Anchura Ubre Posterior	+1,69		
Ligamento	+0,02		
Profundidad de la Ubre	+0,84		
Colocación Pezones Delan.	+0,66		
Colocación Pezones Tras.	+0,82		
Longitud Pezones	+0,31		

29H018775 DENOVO 7895 MENTOR-ET  
**MAGNUS X SUPERSHOT X LATIMER**  
 N° DE REGISTRO. H0840003141494481  
 FECHA DE NACIMIENTO: 13/06/2017 aAa  
 RECESIVOS/HAPLOTIPOS:

<b>NMS +745</b>	<b>TPI® +2771</b>	<b>FMS +689</b>
<b>FE 191</b>	<b>CM\$ +756</b>	<b>AHI +100</b>

IB-M/USA 12/21	46 HIJAS	22 REBAÑOS	89% FIAB.
Leche	+1705 lbs		
Proteína	+61 lbs	+0,03	
Grasa	+55 lbs	-0,03	

PRUEBAS DE TIPO DICIEMBRE 2021		86% Fiab.
Tipo		+1,05
Compuesto de Ubre		+1,42
Compuesto de Patas y Pies		+0,16

PRUEBAS DE SALUD Y MANEJO DICIEMBRE 2021	
Vida Productiva	+4,4
Facilidad de Parto	2,4%
Facilidad de Parto Hijas	2,7%
Tasa de Preñez Hijas	+0,7
Rec. de Células Somáticas	2,71
Vitalidad	+0,5
Temperamento	98
Velocidad de ordeño	99
Fertilidad *RWD	***
Período de Transición *RWD	****
Beta-Caseína	A1/A2
Kappa-Caseína	AB

# MEDLEY

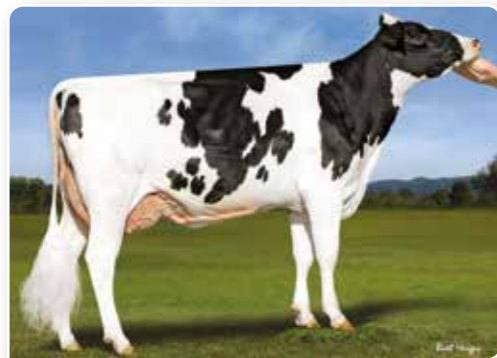

HIJA: PINE-TREE 7019 MEDL 7883-ET



PRUEBA DE TIPO DE DICIEMBRE 2021			
HA 12/21	1131 Hijas	322 Rebaños	98% Fiab.
Estatura	-0,26		
Fortaleza	+0,44		
Capacidad	-0,06		
Angulosidad	-0,03		
Ángulo de Grupa	+0,11		
Ancho de Grupa	-0,24		
Patas Vista Lateral	-1,35		
Patas Vista Posterior	+1,45		
Talón	+0,71		
Puntuación Patas y Pies	+0,69		
Inserción Ubre Anterior	+1,06		
Altura Ubre Posterior	+0,55		
Anchura Ubre Posterior	+2,21		
Ligamento	-0,42		
Profundidad de la Ubre	+0,03		
Colocación Pezones Delan.	-0,28		
Colocación Pezones Tras.	-0,69		
Longitud Pezones	-0,16		

29H018343 ABS MEDLEY-ET  
**YODER X BALISTO X O-STYLE**  
 N° DE REGISTRO. H0840003128557570  
 FECHA DE NACIMIENTO: 19/12/2015 aAa 342  
 RECESIVOS/HAPLOTIPOS:

<b>NMS +814</b>	<b>TPI® +2801</b>	<b>FMS +726</b>
<b>FE 202</b>	<b>CM\$ +827</b>	<b>AHI +108</b>

IB-M/USA 12/21	3659 HIJAS	714 REBAÑOS	99% FIAB.
Leche	+1052 lbs		
Proteína	+49 lbs	+0,06	
Grasa	+81 lbs	+0,14	

PRUEBAS DE TIPO DICIEMBRE 2021		98% Fiab.
Tipo		+0,64
Compuesto de Ubre		+0,80
Compuesto de Patas y Pies		+0,94

PRUEBAS DE SALUD Y MANEJO DICIEMBRE 2021	
Vida Productiva	+4,6
Facilidad de Parto	1,2%
Facilidad de Parto Hijas	1,8%
Tasa de Preñez Hijas	+0,0
Rec. de Células Somáticas	2,82
Vitalidad	+3,2
Temperamento	102
Velocidad de ordeño	104
Fertilidad *RWD	**
Período de Transición *RWD	****
Beta-Caseína	A2/A2
Kappa-Caseína	BB

# OXFORD



HIJA: PACHECO OXFORD 7485 2 AÑOS DE EDAD



PRUEBA DE TIPO DE DICIEMBRE 2021			
HA 12/21	157 Hijas	38 Rebaños	94% Fiab.
Estatura	+1,12		
Fortaleza	+1,06		
Capacidad	+1,04		
Angulosidad	+1,49		
Ángulo de Grupa	+0,82		
Ancho de Grupa	-0,14		
Patas Vista Lateral	+0,82		
Patas Vista Posterior	+0,48		
Talón	+0,63		
Puntuación Patas y Pies	+0,35		
Inserción Ubre Anterior	+0,37		
Altura Ubre Posterior	+1,80		
Anchura Ubre Posterior	+2,68		
Ligamento	+0,14		
Profundidad de la Ubre	-0,70		
Colocación Pezones Delan.	+0,98		
Colocación Pezones Tras.	+0,85		
Longitud Pezones	-0,40		

29H018554 DE-SU 13798 OXFORD-ET  
**BOURBON X SILVER X MORGAN**  
 N° DE REGISTRO. H0840003134408407  
 FECHA DE NACIMIENTO: 24/09/2016 aAa  
 RECESIVOS/HAPLOTIPOS:

<b>NMS +763</b>	<b>TPI® +2749</b>	<b>FMS +670</b>
<b>FE 235</b>	<b>CM\$ +775</b>	<b>AHI +95</b>

IB-M/USA 12/21	557 HIJAS	110 REBAÑOS	98% FIAB.
Leche	+1588 lbs		
Proteína	+67 lbs	+0,06	
Grasa	+77 lbs	+0,05	

PRUEBAS DE TIPO DICIEMBRE 2021		94% Fiab.
Tipo		+0,65
Compuesto de Ubre		+0,80
Compuesto de Patas y Pies		+0,15

PRUEBAS DE SALUD Y MANEJO DICIEMBRE 2021	
Vida Productiva	+2,6
Facilidad de Parto	1,9%
Facilidad de Parto Hijas	2,4%
Tasa de Preñez Hijas	-0,2
Rec. de Células Somáticas	2,93
Vitalidad	+0,4
Temperamento	99
Velocidad de ordeño	99
Fertilidad *RWD	**
Período de Transición *RWD	***
Beta-Caseína	A1/A2
Kappa-Caseína	AB

### ASHFORD

29H018303 ABS ASHFORD-ET  
**YODER X ALTAEMBASSY X ROBUST**  
 N° DE REGISTRO: H0840003128557491  
 FECHA DE NACIMIENTO: 17/11/2015

IB-M/USA 12/21	65	35	92%
	HUJAS	REBAÑOS	FIAB.
Leche	+1116 lbs		
Proteína	+39 lbs	+0,02	
Grasa	+72 lbs	+0,10	

PRUEBAS DE TIPO 12/21	
Tipo	+1,01
Ubre	+1,35
Patas y Pies	+0,97



NMS	+635	TPI°	+2645
FMS	+612	FE	190
CMS	+637	AHI	+96

PRUEBAS DE SALUD Y MANEJO 12/21	
Vida Productiva	+2,1
Facilidad de Parto	2,7%
Facilidad de Parto Hijas	2,4%
Tasa de Preñez Hijas	-1,0
Recuento de Células Somáticas	3,08
Vitalidad	+2,0
Temperamento	99
Velocidad de Ordeño	106
Fertilidad *RWD	★★
Período de Transición *RWD	★★
Beta-Caseína	A2/A2
Kappa-Caseína	BB

PRUEBA DE TIPO DE DICIEMBRE 2021			
HA 12/21	33 Hijas	25 Rebaños	88% Fiab.
Estatura	-0,07		
Fortaleza	-0,64		
Capacidad	-0,27		
Angulosidad	+1,30		
Ángulo de Grupa	+0,40		
Ancho de Grupa	-0,28		
Patas Vista Lateral	-1,38		
Patas Vista Posterior	+1,18		
Talón	+0,48		
Patas y Pies	+0,88		
Inserción Ubre Ant.	+0,86		
Altura Ubre Post.	+1,96		
Anchura Ubre Post.	+1,84		
Ligamento	+0,46		
Profundidad Ubre	+0,61		
Col. Pezones Delan.	+0,74		
Col. Pezones Tras.	+1,03		
Longitud Pezones	-0,47		

### BOLIVIA

29H018552 DE-SU 13761 BOLIVIA-ET  
**BOURBON X SUPERSHOT X ALTAOAK**  
 N° DE REGISTRO: H0840003134408370  
 FECHA DE NACIMIENTO: 08/09/2016

IB-M/USA 12/21	1056	274	98%
	HUJAS	REBAÑOS	FIAB.
Leche	+1253 lbs		
Proteína	+45 lbs	+0,02	
Grasa	+51 lbs	+0,01	

PRUEBAS DE TIPO 12/21	
Tipo	+0,90
Ubre	+1,07
Patas y Pies	-0,24



NMS	+517	TPI°	+2544
FMS	+473	FE	135
CMS	+528	AHI	+107

PRUEBAS DE SALUD Y MANEJO 12/21	
Vida Productiva	+3,3
Facilidad de Parto	2,1%
Facilidad de Parto Hijas	2,5%
Tasa de Preñez Hijas	-0,5
Recuento de Células Somáticas	2,69
Vitalidad	-0,5
Temperamento	98
Velocidad de Ordeño	98
Fertilidad *RWD	★★★★
Período de Transición *RWD	★★★★
Beta-Caseína	A1/A2
Kappa-Caseína	AE

PRUEBA DE TIPO DE DICIEMBRE 2021			
HA 12/21	260 Hijas	91 Rebaños	95% Fiab.
Estatura	+0,60		
Fortaleza	+0,77		
Capacidad	+0,32		
Angulosidad	-0,09		
Ángulo de Grupa	-0,30		
Ancho de Grupa	+0,26		
Patas Vista Lateral	-0,26		
Patas Vista Posterior	-0,18		
Talón	+0,62		
Patas y Pies	-0,12		
Inserción Ubre Ant.	+1,27		
Altura Ubre Post.	+1,28		
Anchura Ubre Post.	+1,42		
Ligamento	+0,92		
Profundidad Ubre	+0,85		
Col. Pezones Delan.	+0,86		
Col. Pezones Tras.	+1,30		
Longitud Pezones	-0,88		

### HONDA

29H018689 N-SPRINGHOPE HONDA-ET  
**LYLAS X MONTROSS X EPIC**  
 N° DE REGISTRO: H0840003140503758  
 FECHA DE NACIMIENTO: 03/02/2017

IB-M/USA 12/21	150	40	95%
	HUJAS	REBAÑOS	FIAB.
Leche	+996 lbs		
Proteína	+40 lbs	+0,03	
Grasa	+33 lbs	-0,02	

PRUEBAS DE TIPO 12/21	
Tipo	+1,34
Ubre	+1,77
Patas y Pies	+0,84



NMS	+546	TPI°	+2584
FMS	+493	FE	124
CMS	+556	AHI	+86

PRUEBAS DE SALUD Y MANEJO 12/21	
Vida Productiva	+3,6
Facilidad de Parto	1,8%
Facilidad de Parto Hijas	2,3%
Tasa de Preñez Hijas	+0,3
Recuento de Células Somáticas	2,82
Vitalidad	+0,4
Temperamento	105
Velocidad de Ordeño	100
Fertilidad *RWD	*
Período de Transición *RWD	★★★
Beta-Caseína	A2/A2
Kappa-Caseína	AB

PRUEBA DE TIPO DE DICIEMBRE 2021			
HA 12/21	37 Hijas	17 Rebaños	89% Fiab.
Estatura	+0,46		
Fortaleza	-0,69		
Capacidad	-0,43		
Angulosidad	+1,04		
Ángulo de Grupa	+2,37		
Ancho de Grupa	-0,24		
Patas Vista Lateral	-1,33		
Patas Vista Posterior	+0,62		
Talón	+0,86		
Patas y Pies	+1,00		
Inserción Ubre Ant.	+1,66		
Altura Ubre Post.	+2,77		
Anchura Ubre Post.	+1,56		
Ligamento	+0,76		
Profundidad Ubre	+1,80		
Col. Pezones Delan.	+0,55		
Col. Pezones Tras.	+0,39		
Longitud Pezones	-0,80		

### ROWDY

29H017947 ABS ROWDY-ET  
**JOSUPER X MOGUL X KARSTEN B/R**  
 N° DE REGISTRO: H0840003014558956  
 FECHA DE NACIMIENTO: 11/11/2014

IB-M/USA 12/21	1522	155	99%
	HUJAS	REBAÑOS	FIAB.
Leche	+1966 lbs		
Proteína	+61 lbs	+0,00	
Grasa	+75 lbs	+0,00	

PRUEBAS DE TIPO 12/21	
Tipo	+0,12
Ubre	+0,04
Patas y Pies	-1,33



NMS	+835	TPI°	+2645
FMS	+821	FE	232
CMS	+838	AHI	+100

PRUEBAS DE SALUD Y MANEJO 12/21	
Vida Productiva	+4,9
Facilidad de Parto	1,8%
Facilidad de Parto Hijas	1,9%
Tasa de Preñez Hijas	-1,7
Recuento de Células Somáticas	2,88
Vitalidad	+0,3
Temperamento	102
Velocidad de Ordeño	100
Fertilidad *RWD	★★★★
Período de Transición *RWD	★★
Beta-Caseína	A1/A1
Kappa-Caseína	EE

PRUEBA DE TIPO DE DICIEMBRE 2021			
HA 12/21	66 Hijas	36 Rebaños	92% Fiab.
Estatura	-0,18		
Fortaleza	+0,49		
Capacidad	+0,41		
Angulosidad	+1,05		
Ángulo de Grupa	-0,20		
Ancho de Grupa	-0,65		
Patas Vista Lateral	+0,10		
Patas Vista Posterior	-1,37		
Talón	-0,83		
Patas y Pies	-1,27		
Inserción Ubre Ant.	-0,60		
Altura Ubre Post.	+1,15		
Anchura Ubre Post.	+1,74		
Ligamento	-0,44		
Profundidad Ubre	-1,76		
Col. Pezones Delan.	-1,01		
Col. Pezones Tras.	-0,67		
Longitud Pezones	+0,80		



**Mejor Fertilidad. Mejor Genética. Para todos los climas.**

Sexcel® proporcionará más preñeces de terneras con mayor mérito genético, para cada clima. La fertilidad sexada de un semental no se ve afectada por el lugar del mundo donde se utiliza su genética. Basado en un análisis de 1.542.009 inseminaciones en 1.337 sementales y 784 granjas que mostraron una diferencia del 0,15%\* en la fertilidad de un semental en climas cálidos frente a los templados\*.

\* Medias mínimas cuadradas  
 \*\* Todos los sementales analizados se utilizaron en explotaciones cálidas y templadas



#NoSeasConvencional

Únase a nuestro equipo ganador. Consulte a su representante de ventas y reproducción de ABS hoy mismo o visite: [absglobal.com/es/services/sexcel](http://absglobal.com/es/services/sexcel)



Profit from Genetic Progress



# ACADIA



HERMANA COMPLETA: PINE-TREE 9882 PROF 7019-ET - 2 AÑOS EAD



29H019810 BUSH-BROS ACADIA-ET  
**ACURA X FRAZZLED X DELTA**  
 N° DE REGISTRO. H0840003205149682  
 FECHA DE NACIMIENTO: 26/02/2020 aAa  
 RECESIVOS/HAPLOTIPOS:

**NMS +983** **TPI® +2860** **FMS +938**  
**FE 230** **CM\$ +993** **AHI +114**

IB-M/USA 12/21	G HIJAS	G REBAÑOS	80% FIAB.
Leche	+1423 lbs		
Proteína	+50 lbs	+0,02	
Grasa	+86 lbs	+0,11	

**PRUEBAS DE TIPO DICIEMBRE 2021** **78% Fiab.**

Tipo	+0,29
Compuesto de Ubre	+0,72
Compuesto de Patas y Pies	+0,49

**PRUEBAS DE SALUD Y MANEJO DICIEMBRE 2021**

Vida Productiva	+7,1
Facilidad de Parto	2,3%
Facilidad de Parto Hijas	2,1%
Tasa de Preñez Hijas	-0,4
Rec. de Células Somáticas	2,68
Vitalidad	+3,1
Temperamento	101
Velocidad de ordeño	103
Fertilidad *RWD	
Período de Transición *RWD	****
Beta-Caseína	A2/A2
Kappa-Caseína	BB

# ADOBE



MADRE: PLAIN-KNOLL RESOLVE 1893-ET VG-87



29H019825 PLAIN-KNOLL ADOBE-ET  
**ACURA X RESOLVE X JOSUPER**  
 N° DE REGISTRO. H0840003149934742  
 FECHA DE NACIMIENTO: 22/03/2020 aAa  
 RECESIVOS/HAPLOTIPOS:

**NMS +918** **TPI® +2923** **FMS +861**  
**FE 237** **CM\$ +926** **AHI +104**

IB-M/USA 12/21	G HIJAS	G REBAÑOS	81% FIAB.
Leche	+2067 lbs		
Proteína	+74 lbs	+0,03	
Grasa	+69 lbs	-0,03	

**PRUEBAS DE TIPO DICIEMBRE 2021** **79% Fiab.**

Tipo	+1,49
Compuesto de Ubre	+1,18
Compuesto de Patas y Pies	+1,03

**PRUEBAS DE SALUD Y MANEJO DICIEMBRE 2021**

Vida Productiva	+5,3
Facilidad de Parto	2,2%
Facilidad de Parto Hijas	2,0%
Tasa de Preñez Hijas	-0,7
Rec. de Células Somáticas	2,95
Vitalidad	+3,1
Temperamento	102
Velocidad de ordeño	105
Fertilidad *RWD	
Período de Transición *RWD	***
Beta-Caseína	A2/A2
Kappa-Caseína	AA

**PRUEBA DE TIPO DE DICIEMBRE 2021**

HA 12/21	Hijas	Rebaños	78% Fiab.
Estatura	-1,18		
Fortaleza	-0,72		
Capacidad	-0,84		
Angulosidad	+0,34		
Ángulo de Grupa	-0,74		
Ancho de Grupa	-0,34		
Patatas Vista Lateral	+0,02		
Patatas Vista Posterior	+0,17		
Talón	-0,07		
Puntuación Patas y Pies	+0,23		
Inserción Ubre Anterior	+0,48		
Altura Ubre Posterior	+0,94		
Anchura Ubre Posterior	+0,74		
Ligamento	+0,05		
Profundidad de la Ubre	-0,44		
Colocación Pezones Delan.	+0,98		
Colocación Pezones Tras.	+0,97		
Longitud Pezones	-0,99		

**PRUEBA DE TIPO DE DICIEMBRE 2021**

HA 12/21	Hijas	Rebaños	79% Fiab.
Estatura	-0,13		
Fortaleza	-0,02		
Capacidad	+0,16		
Angulosidad	+1,41		
Ángulo de Grupa	-0,26		
Ancho de Grupa	-0,12		
Patatas Vista Lateral	-0,79		
Patatas Vista Posterior	+1,16		
Talón	+0,72		
Puntuación Patas y Pies	+0,90		
Inserción Ubre Anterior	+1,05		
Altura Ubre Posterior	+2,17		
Anchura Ubre Posterior	+2,02		
Ligamento	+0,09		
Profundidad de la Ubre	-0,29		
Colocación Pezones Delan.	+0,47		
Colocación Pezones Tras.	+0,13		
Longitud Pezones	-0,60		

# ACURA



MADRE: PINE-TREE 9882 PROF 7019-ET VG-85



29H018960 PINE-TREE ACURA-ET  
**ACHIEVER X PROFIT X SUPERSIRE**  
 N° DE REGISTRO. H0840003142332520  
 FECHA DE NACIMIENTO: 25/11/2017 aAa 243  
 RECESIVOS/HAPLOTIPOS:

**NMS +967** **TPI® +2882** **FMS +889**  
**FE 263** **CM\$ +978** **AHI +110**

IB-M/USA 12/21	26 HIJAS	9 REBAÑOS	89% FIAB.
Leche	+1473 lbs		
Proteína	+60 lbs	+0,05	
Grasa	+93 lbs	+0,12	

**PRUEBAS DE TIPO DICIEMBRE 2021** **82% Fiab.**

Tipo	+0,74
Compuesto de Ubre	+0,48
Compuesto de Patas y Pies	+0,51

**PRUEBAS DE SALUD Y MANEJO DICIEMBRE 2021**

Vida Productiva	+5,1
Facilidad de Parto	2,9%
Facilidad de Parto Hijas	2,3%
Tasa de Preñez Hijas	-0,8
Rec. de Células Somáticas	2,87
Vitalidad	+3,5
Temperamento	105
Velocidad de ordeño	103
Fertilidad *RWD	*
Período de Transición *RWD	***
Beta-Caseína	A2/A2
Kappa-Caseína	AB

# ALLEGANY



TERCERA MADRE: RICHMOND-FD LA SAUSALITO-ET VG-85



29H019862 RICHMOND-FD SW ALLEGANY-ET  
**ACURA X YODA X MAGNUS**  
 N° DE REGISTRO. H0840003201125133  
 FECHA DE NACIMIENTO: 05/05/2020 aAa 243  
 RECESIVOS/HAPLOTIPOS:

**NMS +1028** **TPI® +2959** **FMS +919**  
**FE 274** **CM\$ +1044** **AHI +109**

IB-M/USA 12/21	G HIJAS	G REBAÑOS	80% FIAB.
Leche	+1500 lbs		
Proteína	+67 lbs	+0,07	
Grasa	+94 lbs	+0,12	

**PRUEBAS DE TIPO DICIEMBRE 2021** **78% Fiab.**

Tipo	+0,88
Compuesto de Ubre	+0,73
Compuesto de Patas y Pies	+0,59

**PRUEBAS DE SALUD Y MANEJO DICIEMBRE 2021**

Vida Productiva	+5,4
Facilidad de Parto	2,7%
Facilidad de Parto Hijas	2,3%
Tasa de Preñez Hijas	-0,6
Rec. de Células Somáticas	2,82
Vitalidad	+4,0
Temperamento	104
Velocidad de ordeño	109
Fertilidad *RWD	
Período de Transición *RWD	****
Beta-Caseína	A1/A2
Kappa-Caseína	BB

**PRUEBA DE TIPO DE DICIEMBRE 2021**

HA 12/21	Hijas	Rebaños	82% Fiab.
Estatura	+0,00		
Fortaleza	+0,00		
Capacidad	+0,21		
Angulosidad	+1,29		
Ángulo de Grupa	+1,07		
Ancho de Grupa	+0,14		
Patatas Vista Lateral	-0,18		
Patatas Vista Posterior	+0,76		
Talón	-0,09		
Puntuación Patas y Pies	+0,43		
Inserción Ubre Anterior	+0,05		
Altura Ubre Posterior	+1,25		
Anchura Ubre Posterior	+1,18		
Ligamento	-0,24		
Profundidad de la Ubre	-0,66		
Colocación Pezones Delan.	+0,68		
Colocación Pezones Tras.	+0,50		
Longitud Pezones	-0,09		

**PRUEBA DE TIPO DE DICIEMBRE 2021**

HA 12/21	Hijas	Rebaños	78% Fiab.
Estatura	+0,74		
Fortaleza	+0,02		
Capacidad	+0,17		
Angulosidad	+1,21		
Ángulo de Grupa	+1,15		
Ancho de Grupa	-0,05		
Patatas Vista Lateral	-0,55		
Patatas Vista Posterior	+0,75		
Talón	+0,66		
Puntuación Patas y Pies	+0,70		
Inserción Ubre Anterior	+0,72		
Altura Ubre Posterior	+1,31		
Anchura Ubre Posterior	+1,20		
Ligamento	+0,11		
Profundidad de la Ubre	+0,56		
Colocación Pezones Delan.	+0,44		
Colocación Pezones Tras.	+0,57		
Longitud Pezones	-0,63		

# BONAFIDE

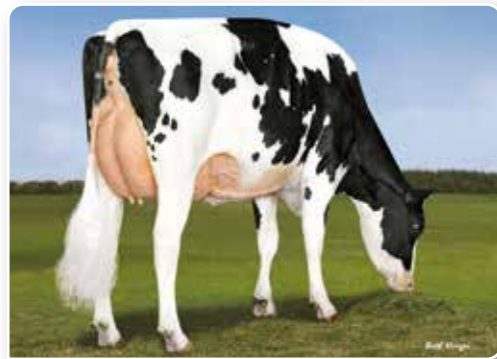

HERMANA DE LA ABUELA: ABS 7484 ANNA-ET GP-84



29H019389 DENOVO 15975 BONAFIDE-ET  
**BILLY X MEDLEY X YODER**  
 N° DE REGISTRO. H0840003204165213  
 FECHA DE NACIMIENTO: 24/04/2019 aAa 615  
 RECESIVOS/HAPLOTIPOS:

**NMS +975** **TPI® +2862** **FMS +847**  
**FE 257** **CM\$ +992** **AHI +106**

IB-M/USA 12/21	G HIJAS	G REBAÑOS	81% FIAB.
Leche	+834 lbs		
Proteína	+52 lbs	+0,09	
Grasa	+100 lbs	+0,24	

**PRUEBAS DE TIPO DICIEMBRE 2021 79% Fiab.**

Tipo	+0,31
Compuesto de Ubre	+0,49
Compuesto de Patas y Pies	+1,00

**PRUEBAS DE SALUD Y MANEJO DICIEMBRE 2021**

Vida Productiva	+5,2
Facilidad de Parto	1,3%
Facilidad de Parto Hijas	1,7%
Tasa de Preñez Hijas	-0,6
Rec. de Células Somáticas	2,93
Vitalidad	+4,7
Temperamento	102
Velocidad de ordeño	105
Fertilidad *RWD	
Período de Transición *RWD	****
Beta-Caseína	A2/A2
Kappa-Caseína	AB

# CHALET

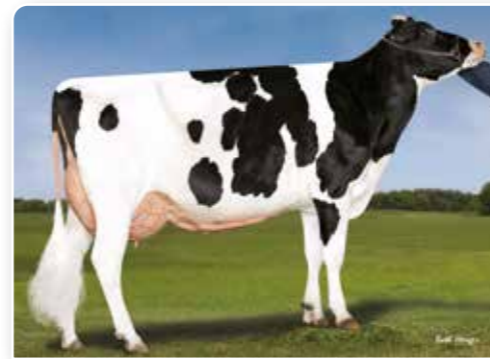

ABUELA: EDG DELTA SHAKER 13284 VG-87



29H019347 DENOVO 15953 CHALET-ET  
**CRIMSON X HELIX X DELTA**  
 N° DE REGISTRO. H0840003204165191  
 FECHA DE NACIMIENTO: 04/03/2019 aAa 531  
 RECESIVOS/HAPLOTIPOS:

**NMS +864** **TPI® +2824** **FMS +716**  
**FE 227** **CM\$ +883** **AHI +103**

IB-M/USA 12/21	G HIJAS	G REBAÑOS	82% FIAB.
Leche	+708 lbs		
Proteína	+52 lbs	+0,10	
Grasa	+89 lbs	+0,21	

**PRUEBAS DE TIPO DICIEMBRE 2021 80% Fiab.**

Tipo	+0,98
Compuesto de Ubre	+0,82
Compuesto de Patas y Pies	+0,68

**PRUEBAS DE SALUD Y MANEJO DICIEMBRE 2021**

Vida Productiva	+4,9
Facilidad de Parto	2,1%
Facilidad de Parto Hijas	2,2%
Tasa de Preñez Hijas	-0,1
Rec. de Células Somáticas	2,89
Vitalidad	+1,8
Temperamento	104
Velocidad de ordeño	104
Fertilidad *RWD	
Período de Transición *RWD	***
Beta-Caseína	A2/A2
Kappa-Caseína	BB

# BOONE



ABUELA: PEN-COL RUBICON BETH-ET



29H019434 DENOVO 16037 BOONE-ET  
**DIVERSITY X DUKE X RUBICON**  
 N° DE REGISTRO. H0840003204165275  
 FECHA DE NACIMIENTO: 04/06/2019 aAa 354  
 RECESIVOS/HAPLOTIPOS:

**NMS +920** **TPI® +2885** **FMS +794**  
**FE 266** **CM\$ +939** **AHI +99**

IB-M/USA 12/21	G HIJAS	G REBAÑOS	80% FIAB.
Leche	+1197 lbs		
Proteína	+61 lbs	+0,08	
Grasa	+109 lbs	+0,22	

**PRUEBAS DE TIPO DICIEMBRE 2021 78% Fiab.**

Tipo	+0,76
Compuesto de Ubre	+0,40
Compuesto de Patas y Pies	+0,88

**PRUEBAS DE SALUD Y MANEJO DICIEMBRE 2021**

Vida Productiva	+4,2
Facilidad de Parto	2,3%
Facilidad de Parto Hijas	2,7%
Tasa de Preñez Hijas	-2,2
Rec. de Células Somáticas	2,73
Vitalidad	+1,9
Temperamento	99
Velocidad de ordeño	95
Fertilidad *RWD	***
Período de Transición *RWD	***
Beta-Caseína	A1/A2
Kappa-Caseína	BE

# FUNKHOUSER



ABUELA: PINE-TREE 6102 RUBIC 6871 - 2 AÑOS EDAD



29H019714 FB 376832 HRC FUNKHOUSER-ET  
**HEROIC X WINDFALL X RUBICON**  
 N° DE REGISTRO. H0840003207772711  
 FECHA DE NACIMIENTO: 24/11/2019 aAa 135  
 RECESIVOS/HAPLOTIPOS:

**NMS +1046** **TPI® +2919** **FMS +967**  
**FE 315** **CM\$ +1057** **AHI +97**

IB-M/USA 12/21	G HIJAS	G REBAÑOS	80% FIAB.
Leche	+992 lbs		
Proteína	+46 lbs	+0,05	
Grasa	+126 lbs	+0,30	

**PRUEBAS DE TIPO DICIEMBRE 2021 78% Fiab.**

Tipo	+0,85
Compuesto de Ubre	+1,60
Compuesto de Patas y Pies	+0,13

**PRUEBAS DE SALUD Y MANEJO DICIEMBRE 2021**

Vida Productiva	+4,0
Facilidad de Parto	1,2%
Facilidad de Parto Hijas	1,8%
Tasa de Preñez Hijas	-1,6
Rec. de Células Somáticas	2,90
Vitalidad	+0,9
Temperamento	100
Velocidad de ordeño	98
Fertilidad *RWD	
Período de Transición *RWD	**
Beta-Caseína	A2/A2
Kappa-Caseína	BB

**PRUEBA DE TIPO DE DICIEMBRE 2021**

HA 12/21	Hijas	Rebaños	78% Fiab.
Estatura	+0,37		
Fortaleza	+1,03		
Capacidad	+0,91		
Angulosidad	+1,21		
Ángulo de Grupa	+0,42		
Ancho de Grupa	+0,76		
Patatas Vista Lateral	-0,87		
Patatas Vista Posterior	+1,17		
Talón	+0,40		
Puntuación Patas y Pies	+0,87		
Inserción Ubre Anterior	+0,08		
Altura Ubre Posterior	+0,85		
Anchura Ubre Posterior	+2,37		
Ligamento	-0,18		
Profundidad de la Ubre	-1,06		
Colocación Pezones Delan.	+0,07		
Colocación Pezones Tras.	-0,05		
Longitud Pezones	-0,30		

**PRUEBA DE TIPO DE DICIEMBRE 2021**

HA 12/21	Hijas	Rebaños	78% Fiab.
Estatura	-0,42		
Fortaleza	-1,22		
Capacidad	-0,34		
Angulosidad	+2,26		
Ángulo de Grupa	-1,74		
Ancho de Grupa	-1,22		
Patatas Vista Lateral	+0,93		
Patatas Vista Posterior	-0,55		
Talón	-0,04		
Puntuación Patas y Pies	+0,24		
Inserción Ubre Anterior	+0,98		
Altura Ubre Posterior	+2,04		
Anchura Ubre Posterior	+1,98		
Ligamento	+1,78		
Profundidad de la Ubre	+0,29		
Colocación Pezones Delan.	+1,74		
Colocación Pezones Tras.	+2,50		
Longitud Pezones	-0,36		

# GALILEO

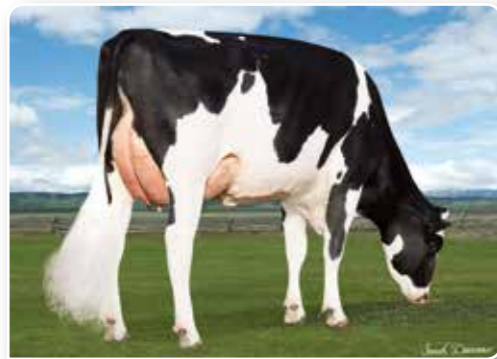

MADRE: TRIPLECROWN-JB FRZ 31107-ET VG-86



29H019316 WINSTAR GALILEO-ET  
**HUGHES X FRAZZLED X MONTROSS**  
 N° DE REGISTRO. H0840003201862905  
 FECHA DE NACIMIENTO: 10/01/2019 aAa 423  
 RECESIVOS/HAPLOTIPOS:

**NMS +920** **TPI® +2845** **FMS +865**  
**FE 229** **CM\$ +931** **AHI +105**

IB-M/USA 12/21	G HIJAS	G REBAÑOS	81% FIAB.
Leche	+1273 lbs		
Proteína	+48 lbs	+0,03	
Grasa	+101 lbs	+0,18	

**PRUEBAS DE TIPO DICIEMBRE 2021 79% Fiab.**

Tipo	
Tipo	+0,56
Compuesto de Ubre	+1,13
Compuesto de Patas y Pies	-0,01

**PRUEBAS DE SALUD Y MANEJO DICIEMBRE 2021**

Vida Productiva	+6,4
Facilidad de Parto	2,2%
Facilidad de Parto Hijas	2,3%
Tasa de Preñez Hijas	-0,8
Rec. de Células Somáticas	2,71
Vitalidad	+1,4
Temperamento	104
Velocidad de ordeño	101
Fertilidad *RWD	****
Período de Transición *RWD	***
Beta-Caseína	A2/A2
Kappa-Caseína	AB

# HASHTAG



MADRE: COOKIECUTTER DTA HABITAN-ET - 2 AÑOS EDAD



29H019864 AOT HASHTAG-ET  
**FASTBALL X DELTA X DAY**  
 N° DE REGISTRO. H0840003217133557  
 FECHA DE NACIMIENTO: 12/06/2020 aAa  
 RECESIVOS/HAPLOTIPOS:

**NMS +877** **TPI® +2903** **FMS +845**  
**FE 225** **CM\$ +885** **AHI +103**

IB-M/USA 12/21	G HIJAS	G REBAÑOS	80% FIAB.
Leche	+1138 lbs		
Proteína	+39 lbs	+0,01	
Grasa	+99 lbs	+0,19	

**PRUEBAS DE TIPO DICIEMBRE 2021 79% Fiab.**

Tipo	
Tipo	+1,72
Compuesto de Ubre	+1,92
Compuesto de Patas y Pies	+0,95

**PRUEBAS DE SALUD Y MANEJO DICIEMBRE 2021**

Vida Productiva	+5,3
Facilidad de Parto	2,1%
Facilidad de Parto Hijas	2,7%
Tasa de Preñez Hijas	-0,3
Rec. de Células Somáticas	2,71
Vitalidad	+0,8
Temperamento	106
Velocidad de ordeño	105
Fertilidad *RWD	
Período de Transición *RWD	***
Beta-Caseína	A2/A2
Kappa-Caseína	AB

# HALLOCK



MADRE: PINE-TREE 5976 PROP 7829-ET - 2 AÑOS EDAD



29H019745 PINE-TREE HALLOCK-ET  
**HEROIC X PROPHECY X DELTA**  
 N° DE REGISTRO. H0840003213241674  
 FECHA DE NACIMIENTO: 20/12/2019 aAa 423  
 RECESIVOS/HAPLOTIPOS:

**NMS +973** **TPI® +2982** **FMS +837**  
**FE 289** **CM\$ +991** **AHI +100**

IB-M/USA 12/21	G HIJAS	G REBAÑOS	80% FIAB.
Leche	+562 lbs		
Proteína	+45 lbs	+0,10	
Grasa	+132 lbs	+0,39	

**PRUEBAS DE TIPO DICIEMBRE 2021 79% Fiab.**

Tipo	
Tipo	+1,72
Compuesto de Ubre	+1,41
Compuesto de Patas y Pies	+1,12

**PRUEBAS DE SALUD Y MANEJO DICIEMBRE 2021**

Vida Productiva	+3,5
Facilidad de Parto	1,7%
Facilidad de Parto Hijas	1,7%
Tasa de Preñez Hijas	-1,9
Rec. de Células Somáticas	2,88
Vitalidad	+1,6
Temperamento	104
Velocidad de ordeño	104
Fertilidad *RWD	
Período de Transición *RWD	***
Beta-Caseína	A2/A2
Kappa-Caseína	BB

# HENNING



MADRE: DE-SU EVEREST 6970-ET GP-83



29H019223 DENOVO 15487 HENNING-ET  
**HONDA X EVEREST X DELTA**  
 N° DE REGISTRO. H0840003150607567  
 FECHA DE NACIMIENTO: 21/11/2018 aAa  
 RECESIVOS/HAPLOTIPOS:

**NMS +758** **TPI® +2786** **FMS +697**  
**FE 219** **CM\$ +767** **AHI +92**

IB-M/USA 12/21	G HIJAS	G REBAÑOS	82% FIAB.
Leche	+1488 lbs		
Proteína	+57 lbs	+0,04	
Grasa	+75 lbs	+0,06	

**PRUEBAS DE TIPO DICIEMBRE 2021 79% Fiab.**

Tipo	
Tipo	+1,44
Compuesto de Ubre	+1,90
Compuesto de Patas y Pies	+0,41

**PRUEBAS DE SALUD Y MANEJO DICIEMBRE 2021**

Vida Productiva	+3,5
Facilidad de Parto	1,7%
Facilidad de Parto Hijas	2,6%
Tasa de Preñez Hijas	-0,9
Rec. de Células Somáticas	2,89
Vitalidad	-1,7
Temperamento	103
Velocidad de ordeño	102
Fertilidad *RWD	***
Período de Transición *RWD	**
Beta-Caseína	A1/A2
Kappa-Caseína	BE

**PRUEBA DE TIPO DE DICIEMBRE 2021**

HA 12/21	Hijas	Rebaños	79% Fiab.
Estatura	+0,09		
Fortaleza	+0,03		
Capacidad	+0,53		
Angulosidad	+1,75		
Ángulo de Grupa	-0,70		
Ancho de Grupa	+0,81		
Patas Vista Lateral	+0,07		
Patas Vista Posterior	+0,81		
Talón	+0,52		
Puntuación Patas y Pies	+1,16		
Inserción Ubre Anterior	+0,98		
Altura Ubre Posterior	+2,05		
Anchura Ubre Posterior	+2,25		
Ligamento	+0,97		
Profundidad de la Ubre	+0,25		
Colocación Pezones Delan.	+0,80		
Colocación Pezones Tras.	+1,10		
Longitud Pezones	-0,47		

**PRUEBA DE TIPO DE DICIEMBRE 2021**

HA 12/21	Hijas	Rebaños	79% Fiab.
Estatura	+0,20		
Fortaleza	-0,31		
Capacidad	-0,17		
Angulosidad	+0,98		
Ángulo de Grupa	-0,09		
Ancho de Grupa	+0,05		
Patas Vista Lateral	-1,29		
Patas Vista Posterior	+0,38		
Talón	+0,91		
Puntuación Patas y Pies	+0,45		
Inserción Ubre Anterior	+1,72		
Altura Ubre Posterior	+2,67		
Anchura Ubre Posterior	+2,32		
Ligamento	+0,85		
Profundidad de la Ubre	+1,41		
Colocación Pezones Delan.	+0,74		
Colocación Pezones Tras.	+0,88		
Longitud Pezones	-1,32		



# HERCULES

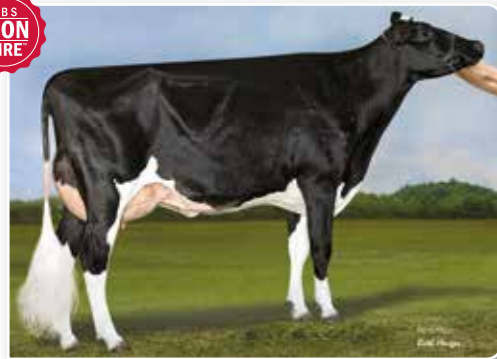

MADRE: DE-SU FRAZZLED 6984-ET - 3 AÑOS EDAD



## PRUEBA DE TIPO DE DICIEMBRE 2021

HA 12/21	Hijas	Rebaños	78% Fiab.
Estatura	-0,77		
Fortaleza	-1,18		
Capacidad	-0,47		
Angulosidad	+1,84		
Ángulo de Grupa	-0,28		
Ancho de Grupa	-0,80		
Patas Vista Lateral	+0,96		
Patas Vista Posterior	-0,59		
Talón	-0,75		
Puntuación Patas y Pies	+0,06		
Inserción Ubre Anterior	+0,60		
Altura Ubre Posterior	+1,83		
Anchura Ubre Posterior	+1,62		
Ligamento	+0,73		
Profundidad de la Ubre	-0,11		
Colocación Pezones Delan.	+1,20		
Colocación Pezones Tras.	+1,59		
Longitud Pezones	-0,70		

29H019555 DENOVO 16429 HERCULES-ET  
**HEROIC X FRAZZLED X DELTA**  
 N° DE REGISTRO. H0840003210132938  
 FECHA DE NACIMIENTO: 09/10/2019 aAa 351  
 RECESIVOS/HAPLOTIPOS:

**NMS +1065** **TPI® +2939** **FMS +942**  
**FE 296** **CM\$ +1084** **AHI +112**

IB-M/USA 12/21	G HIJAS	G REBAÑOS	81% FIAB.
Leche	+851 lbs		
Proteína	+50 lbs	+0,08	
Grasa	+117 lbs	+0,29	

PRUEBAS DE TIPO DICIEMBRE 2021		78% Fiab.
Tipo		+0,92
Compuesto de Ubre		+1,24
Compuesto de Patas y Pies		+0,02

PRUEBAS DE SALUD Y MANEJO DICIEMBRE 2021	
Vida Productiva	+5,5
Facilidad de Parto	2,0%
Facilidad de Parto Hijas	1,9%
Tasa de Preñez Hijas	-1,1
Rec. de Células Somáticas	2,74
Vitalidad	+0,5
Temperamento	101
Velocidad de ordeño	108
Fertilidad *RWD	
Período de Transición *RWD	***
Beta-Caseína	A2/A2
Kappa-Caseína	BB

# HEROIC



MADRE: AOT MODESTY HOSS-ET GP-83



## PRUEBA DE TIPO DE DICIEMBRE 2021

HA 12/21	Hijas	Rebaños	81% Fiab.
Estatura	-0,17		
Fortaleza	-1,07		
Capacidad	-0,30		
Angulosidad	+1,81		
Ángulo de Grupa	-0,02		
Ancho de Grupa	-0,08		
Patas Vista Lateral	+0,70		
Patas Vista Posterior	-0,40		
Talón	-0,21		
Puntuación Patas y Pies	+0,13		
Inserción Ubre Anterior	+1,02		
Altura Ubre Posterior	+1,97		
Anchura Ubre Posterior	+1,50		
Ligamento	+1,27		
Profundidad de la Ubre	+0,69		
Colocación Pezones Delan.	+1,50		
Colocación Pezones Tras.	+2,03		
Longitud Pezones	+0,16		

PRUEBAS DE TIPO DICIEMBRE 2021		81% Fiab.
Tipo		+1,07
Compuesto de Ubre		+1,47
Compuesto de Patas y Pies		+0,02

PRUEBAS DE SALUD Y MANEJO DICIEMBRE 2021	
Vida Productiva	+3,2
Facilidad de Parto	1,7%
Facilidad de Parto Hijas	1,8%
Tasa de Preñez Hijas	-2,2
Rec. de Células Somáticas	2,80
Vitalidad	+0,9
Temperamento	102
Velocidad de ordeño	103
Fertilidad *RWD	***
Período de Transición *RWD	***
Beta-Caseína	A2/A2
Kappa-Caseína	BB

29H019000 PINE-TREE HEROIC-ET  
**ACHIEVER X MODESTY X SUPERSIRE**  
 N° DE REGISTRO. H0840003142332589  
 FECHA DE NACIMIENTO: 23/02/2018 aAa 342  
 RECESIVOS/HAPLOTIPOS:

**NMS +932** **TPI® +2847** **FMS +840**  
**FE 283** **CM\$ +946** **AHI +105**

IB-M/USA 12/21	G HIJAS	G REBAÑOS	85% FIAB.
Leche	+627 lbs		
Proteína	+37 lbs	+0,06	
Grasa	+126 lbs	+0,36	

PRUEBAS DE TIPO DICIEMBRE 2021		81% Fiab.
Tipo		+1,07
Compuesto de Ubre		+1,47
Compuesto de Patas y Pies		+0,02

PRUEBAS DE SALUD Y MANEJO DICIEMBRE 2021	
Vida Productiva	+3,2
Facilidad de Parto	1,7%
Facilidad de Parto Hijas	1,8%
Tasa de Preñez Hijas	-2,2
Rec. de Células Somáticas	2,80
Vitalidad	+0,9
Temperamento	102
Velocidad de ordeño	103
Fertilidad *RWD	***
Período de Transición *RWD	***
Beta-Caseína	A2/A2
Kappa-Caseína	BB

# HERITAGE



3ª MADRE: DE-SU SUPERSIRE 3349-ET VG-86



## PRUEBA DE TIPO DE DICIEMBRE 2021

HA 12/21	Hijas	Rebaños	79% Fiab.
Estatura	+0,07		
Fortaleza	-0,03		
Capacidad	+0,09		
Angulosidad	+1,37		
Ángulo de Grupa	-0,70		
Ancho de Grupa	+0,42		
Patas Vista Lateral	-0,93		
Patas Vista Posterior	+0,10		
Talón	+0,25		
Puntuación Patas y Pies	+0,22		
Inserción Ubre Anterior	+0,28		
Altura Ubre Posterior	+1,66		
Anchura Ubre Posterior	+2,04		
Ligamento	+0,51		
Profundidad de la Ubre	-0,20		
Colocación Pezones Delan.	-0,21		
Colocación Pezones Tras.	+0,08		
Longitud Pezones	-0,04		

29H019269 DENOVO 16255 HERITAGE-ET  
**HUGHES X EVEREST X DELTA**  
 N° DE REGISTRO. H0840003204165493  
 FECHA DE NACIMIENTO: 21/12/2018 aAa 234  
 RECESIVOS/HAPLOTIPOS:

**NMS +1003** **TPI® +2874** **FMS +905**  
**FE 262** **CM\$ +1018** **AHI +104**

IB-M/USA 12/21	G HIJAS	G REBAÑOS	81% FIAB.
Leche	+1212 lbs		
Proteína	+56 lbs	+0,06	
Grasa	+98 lbs	+0,18	

PRUEBAS DE TIPO DICIEMBRE 2021		79% Fiab.
Tipo		+0,72
Compuesto de Ubre		+0,92
Compuesto de Patas y Pies		+0,17

PRUEBAS DE SALUD Y MANEJO DICIEMBRE 2021	
Vida Productiva	+6,2
Facilidad de Parto	1,4%
Facilidad de Parto Hijas	1,3%
Tasa de Preñez Hijas	-0,7
Rec. de Células Somáticas	2,79
Vitalidad	+1,9
Temperamento	103
Velocidad de ordeño	105
Fertilidad *RWD	*****
Período de Transición *RWD	***
Beta-Caseína	A1/A2
Kappa-Caseína	BE

# HORTON



ABUELA: KLASSIC RBCN BUBBLEBATH-ET VG-88



## PRUEBA DE TIPO DE DICIEMBRE 2021

HA 12/21	Hijas	Rebaños	78% Fiab.
Estatura	+1,05		
Fortaleza	-0,24		
Capacidad	+0,32		
Angulosidad	+2,31		
Ángulo de Grupa	-0,66		
Ancho de Grupa	+0,72		
Patas Vista Lateral	+0,82		
Patas Vista Posterior	+0,20		
Talón	+0,47		
Puntuación Patas y Pies	+0,61		
Inserción Ubre Anterior	+1,32		
Altura Ubre Posterior	+2,42		
Anchura Ubre Posterior	+2,21		
Ligamento	+1,25		
Profundidad de la Ubre	+0,80		
Colocación Pezones Delan.	+1,18		
Colocación Pezones Tras.	+1,62		
Longitud Pezones	+0,89		

PRUEBAS DE TIPO DICIEMBRE 2021		78% Fiab.
Tipo		+1,57
Compuesto de Ubre		+1,48
Compuesto de Patas y Pies		+0,30

PRUEBAS DE SALUD Y MANEJO DICIEMBRE 2021	
Vida Productiva	+5,2
Facilidad de Parto	2,4%
Facilidad de Parto Hijas	1,9%
Tasa de Preñez Hijas	-3,0
Rec. de Células Somáticas	2,62
Vitalidad	-0,5
Temperamento	101
Velocidad de ordeño	98
Fertilidad *RWD	***
Período de Transición *RWD	***
Beta-Caseína	A2/A2
Kappa-Caseína	AB

29H019623 DENOVO 16640 HORTON-ET  
**HEROIC X FRAZZLED X RUBICON**  
 N° DE REGISTRO. H0840003210133149  
 FECHA DE NACIMIENTO: 27/12/2019 aAa  
 RECESIVOS/HAPLOTIPOS:

**NMS +927** **TPI® +2879** **FMS +916**  
**FE 257** **CM\$ +934** **AHI +110**

IB-M/USA 12/21	G HIJAS	G REBAÑOS	80% FIAB.
Leche	+1812 lbs		
Proteína	+54 lbs	-0,01	
Grasa	+101 lbs	+0,11	

PRUEBAS DE TIPO DICIEMBRE 2021		78% Fiab.
Tipo		+1,57
Compuesto de Ubre		+1,48
Compuesto de Patas y Pies		+0,30

PRUEBAS DE SALUD Y MANEJO DICIEMBRE 2021	
Vida Productiva	+5,2
Facilidad de Parto	2,4%
Facilidad de Parto Hijas	1,9%
Tasa de Preñez Hijas	-3,0
Rec. de Células Somáticas	2,62
Vitalidad	-0,5
Temperamento	101
Velocidad de ordeño	98
Fertilidad *RWD	***
Período de Transición *RWD	***
Beta-Caseína	A2/A2
Kappa-Caseína	AB

# HUNTSVILLE



ABUELA: PEN-COL RUBICON BETH-ET VG-87



29H019658 DENOVO 16701 HUNTSVILLE-ET  
**HEROIC X DUKE X RUBICON**  
 N° DE REGISTRO. H0840003210133210  
 FECHA DE NACIMIENTO: 23/01/2020 aAa 213  
 RECESIVOS/HAPLOTIPOS:

**NM\$ +962** **TPI® +2954** **FMS +898**  
**FE 285** **CM\$ +973** **AHI +98**

IB-M/USA 12/21	G HIJAS	G REBAÑOS	80% FIAB.
Leche	+1347 lbs		
Proteína	+53 lbs	+0,04	
Grasa	+122 lbs	+0,24	

**PRUEBAS DE TIPO DICIEMBRE 2021** **78% Fiab.**

Tipo	
Tipo	+1,41
Compuesto de Ubre	+1,53
Compuesto de Patas y Pies	+0,28

**PRUEBAS DE SALUD Y MANEJO DICIEMBRE 2021**

Vida Productiva	+4,1
Facilidad de Parto	1,9%
Facilidad de Parto Hijas	2,0%
Tasa de Preñez Hijas	-1,4
Rec. de Células Somáticas	2,83
Vitalidad	-0,1
Temperamento	98
Velocidad de ordeño	99
Fertilidad *RWD	
Período de Transición *RWD	***
Beta-Caseína	A2/A2
Kappa-Caseína	BB

# MAXIMUS



3ª MADRE: MS DELICIOUS MOJO-ET EX-90



29H019812 WET ACURA MAXIMUS-ET  
**ACURA X MATTERS X HOTSHOT**  
 N° DE REGISTRO. H0840003204326975  
 FECHA DE NACIMIENTO: 26/10/2019 aAa 243  
 RECESIVOS/HAPLOTIPOS:

**NM\$ +966** **TPI® +2927** **FMS +886**  
**FE 250** **CM\$ +979** **AHI +100**

IB-M/USA 12/21	G HIJAS	G REBAÑOS	81% FIAB.
Leche	+1176 lbs		
Proteína	+51 lbs	+0,05	
Grasa	+105 lbs	+0,20	

**PRUEBAS DE TIPO DICIEMBRE 2021** **79% Fiab.**

Tipo	
Tipo	+0,98
Compuesto de Ubre	+0,55
Compuesto de Patas y Pies	+0,23

**PRUEBAS DE SALUD Y MANEJO DICIEMBRE 2021**

Vida Productiva	+5,4
Facilidad de Parto	2,0%
Facilidad de Parto Hijas	1,4%
Tasa de Preñez Hijas	+0,4
Rec. de Células Somáticas	2,80
Vitalidad	+3,1
Temperamento	103
Velocidad de ordeño	97
Fertilidad *RWD	
Período de Transición *RWD	***
Beta-Caseína	A2/A2
Kappa-Caseína	AB

# IMMENSE-P

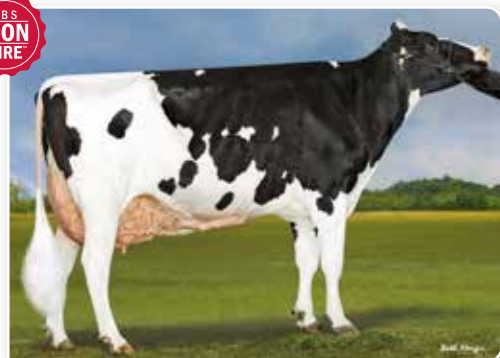

HERMANA DE LA MADRE: BOMAZ DELTA 7173-ET VG-88



29H019735 BOMAZ IMMENSE-P-ET  
**MONUMENT-P X YODER X ALTAFRIDO**  
 N° DE REGISTRO. H0840003209312092  
 FECHA DE NACIMIENTO: 31/12/2019 aAa 432  
 RECESIVOS/HAPLOTIPOS:

**NM\$ +996** **TPI® +2918** **FMS +848**  
**FE 285** **CM\$ +1015** **AHI +106**

IB-M/USA 12/21	G HIJAS	G REBAÑOS	80% FIAB.
Leche	+933 lbs		
Proteína	+59 lbs	+0,10	
Grasa	+112 lbs	+0,26	

**PRUEBAS DE TIPO DICIEMBRE 2021** **79% Fiab.**

Tipo	
Tipo	+0,56
Compuesto de Ubre	+0,62
Compuesto de Patas y Pies	+0,27

**PRUEBAS DE SALUD Y MANEJO DICIEMBRE 2021**

Vida Productiva	+4,2
Facilidad de Parto	2,0%
Facilidad de Parto Hijas	2,4%
Tasa de Preñez Hijas	-0,9
Rec. de Células Somáticas	2,91
Vitalidad	+3,6
Temperamento	99
Velocidad de ordeño	107
Fertilidad *RWD	
Período de Transición *RWD	***
Beta-Caseína	A2/A2
Kappa-Caseína	BB

# RIGGINS

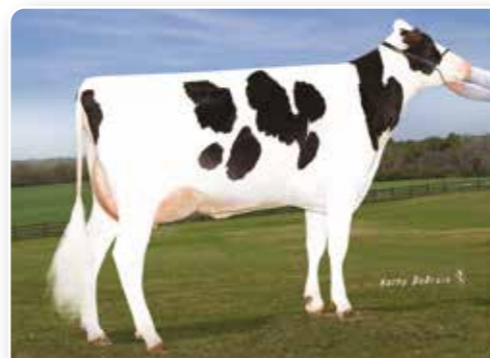

MADRE: OCD SUPERSIRE 9882-ET VG-86 DOM



29H019709 FB 383688 HEROIC RIGGINS-ET  
**HEROIC X FRAZZLED X PROFIT**  
 N° DE REGISTRO. H0840003207773375  
 FECHA DE NACIMIENTO: 06/11/2019 aAa 342  
 RECESIVOS/HAPLOTIPOS:

**NM\$ +1001** **TPI® +2872** **FMS +979**  
**FE 262** **CM\$ +1009** **AHI +111**

IB-M/USA 12/21	G HIJAS	G REBAÑOS	80% FIAB.
Leche	+1495 lbs		
Proteína	+47 lbs	+0,00	
Grasa	+104 lbs	+0,16	

**PRUEBAS DE TIPO DICIEMBRE 2021** **78% Fiab.**

Tipo	
Tipo	+0,48
Compuesto de Ubre	+1,06
Compuesto de Patas y Pies	-0,17

**PRUEBAS DE SALUD Y MANEJO DICIEMBRE 2021**

Vida Productiva	+5,6
Facilidad de Parto	1,7%
Facilidad de Parto Hijas	2,3%
Tasa de Preñez Hijas	-0,9
Rec. de Células Somáticas	2,64
Vitalidad	+2,0
Temperamento	101
Velocidad de ordeño	98
Fertilidad *RWD	
Período de Transición *RWD	***
Beta-Caseína	A2/A2
Kappa-Caseína	AB

**PRUEBA DE TIPO DE DICIEMBRE 2021**

HA 12/21	Hijas	Rebaños	79% Fiab.
Estatura	-0,05		
Fortaleza	+0,10		
Capacidad	+0,31		
Angulosidad	+1,36		
Ángulo de Grupa	+0,88		
Ancho de Grupa	+0,24		
Patatas Vista Lateral	-1,06		
Patatas Vista Posterior	+0,35		
Talón	+0,11		
Puntuación Patas y Pies	+0,26		
Inserción Ubre Anterior	+0,16		
Altura Ubre Posterior	+0,90		
Anchura Ubre Posterior	+2,15		
Ligamento	+0,48		
Profundidad de la Ubre	-0,79		
Colocación Pezones Delan.	+0,88		
Colocación Pezones Tras.	+1,04		
Longitud Pezones	-1,32		

**PRUEBA DE TIPO DE DICIEMBRE 2021**

HA 12/21	Hijas	Rebaños	78% Fiab.
Estatura	-0,68		
Fortaleza	-1,08		
Capacidad	-0,84		
Angulosidad	+1,06		
Ángulo de Grupa	-0,40		
Ancho de Grupa	-0,28		
Patatas Vista Lateral	+0,69		
Patatas Vista Posterior	-0,47		
Talón	-0,73		
Puntuación Patas y Pies	-0,20		
Inserción Ubre Anterior	+0,66		
Altura Ubre Posterior	+1,68		
Anchura Ubre Posterior	+1,28		
Ligamento	+0,14		
Profundidad de la Ubre	+0,03		
Colocación Pezones Delan.	+0,33		
Colocación Pezones Tras.	+0,70		
Longitud Pezones	-0,37		

# RORY



ABUELA MATERNA: PEAK MARQ RUB 60224-ET VG-85



29H019802 WINSTAR RORY-ET  
**ROWDY X MEDLEY X RUBICON**  
 N° DE REGISTRO. H0840003208037405  
 FECHA DE NACIMIENTO: 03/12/2019 aAa 435  
 RECESIVOS/HAPLOTIPOS:

**NMS +990** **TPI® +2940** **FMS +924**  
**FE 281** **CM\$ +1000** **AHI +103**

IB-M/USA 12/21	G HIJAS	G REBAÑOS	81% FIAB.
Leche	+1681 lbs		
Proteína	+64 lbs	+0,04	
Grasa	+99 lbs	+0,12	

PRUEBAS DE TIPO DICIEMBRE 2021		80% Fiab.
Tipo		+1,27
Compuesto de Ubre		+1,67
Compuesto de Patas y Pies		+0,66

PRUEBAS DE SALUD Y MANEJO DICIEMBRE 2021	
Vida Productiva	+4,9
Facilidad de Parto	2,2%
Facilidad de Parto Hijas	2,5%
Tasa de Preñez Hijas	-1,6
Rec. de Células Somáticas	2,90
Vitalidad	+0,9
Temperamento	102
Velocidad de ordeño	104
Fertilidad *RWD	
Período de Transición *RWD	***
Beta-Caseína	A1/A2
Kappa-Caseína	BE

# SHAQ



MADRE: OCD SUPERSIRE 9882-ET VG-86 DOM

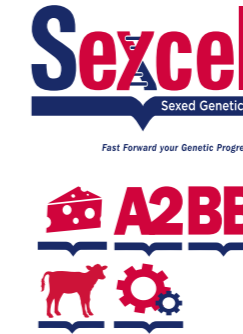

29H019707 FB 390297 HEROIC SHAQ-ET  
**HEROIC X DYNASTY X HOTSHOT**  
 N° DE REGISTRO. H0840003207771282  
 FECHA DE NACIMIENTO: 13/11/2019 aAa 246  
 RECESIVOS/HAPLOTIPOS:

**NMS +973** **TPI® +2925** **FMS +867**  
**FE 285** **CM\$ +989** **AHI +97**

IB-M/USA 12/21	G HIJAS	G REBAÑOS	80% FIAB.
Leche	+1002 lbs		
Proteína	+51 lbs	+0,07	
Grasa	+121 lbs	+0,28	

PRUEBAS DE TIPO DICIEMBRE 2021		78% Fiab.
Tipo		+1,19
Compuesto de Ubre		+1,23
Compuesto de Patas y Pies		+0,43

PRUEBAS DE SALUD Y MANEJO DICIEMBRE 2021	
Vida Productiva	+4,2
Facilidad de Parto	1,8%
Facilidad de Parto Hijas	2,1%
Tasa de Preñez Hijas	-1,6
Rec. de Células Somáticas	2,77
Vitalidad	+0,0
Temperamento	100
Velocidad de ordeño	102
Fertilidad *RWD	
Período de Transición *RWD	***
Beta-Caseína	A2/A2
Kappa-Caseína	BB

PRUEBA DE TIPO DE DICIEMBRE 2021			
HA 12/21	Hijas	Rebaños	80% Fiab.
Estatura	-0,22		
Fortaleza	+0,38		
Capacidad	+0,29		
Angulosidad	+1,05		
Ángulo de Grupa	-0,13		
Ancho de Grupa	-0,42		
Patatas Vista Lateral	-0,40		
Patatas Vista Posterior	+0,76		
Talón	+0,42		
Puntuación Patas y Pies	+0,53		
Inserción Ubre Anterior	+1,39		
Altura Ubre Posterior	+2,34		
Anchura Ubre Posterior	+3,08		
Ligamento	+0,49		
Profundidad de la Ubre	-0,18		
Colocación Pezones Delan.	+0,55		
Colocación Pezones Tras.	+0,57		
Longitud Pezones	-0,09		

PRUEBA DE TIPO DE DICIEMBRE 2021			
HA 12/21	Hijas	Rebaños	78% Fiab.
Estatura	-0,03		
Fortaleza	-0,39		
Capacidad	-0,05		
Angulosidad	+1,49		
Ángulo de Grupa	-0,09		
Ancho de Grupa	+0,67		
Patatas Vista Lateral	+1,27		
Patatas Vista Posterior	+0,33		
Talón	-0,22		
Puntuación Patas y Pies	+0,50		
Inserción Ubre Anterior	+0,81		
Altura Ubre Posterior	+1,71		
Anchura Ubre Posterior	+2,08		
Ligamento	+0,66		
Profundidad de la Ubre	+0,21		
Colocación Pezones Delan.	+1,28		
Colocación Pezones Tras.	+1,31		
Longitud Pezones	-0,97		

# ROUSSEAU



29H019836 HOLLERMANN FB ROUSSEAU-ET  
**ROYAL X DELCO X JOSUPER**  
 N° DE REGISTRO. H0840003207772354  
 FECHA DE NACIMIENTO: 07/03/2020 aAa  
 RECESIVOS/HAPLOTIPOS:

**NMS +910** **TPI® +2849** **FMS +875**  
**FE 279** **CM\$ +916** **AHI +101**

IB-M/USA 12/21	G HIJAS	G REBAÑOS	81% FIAB.
Leche	+1607 lbs		
Proteína	+55 lbs	+0,02	
Grasa	+108 lbs	+0,16	

PRUEBAS DE TIPO DICIEMBRE 2021		79% Fiab.
Tipo		+1,37
Compuesto de Ubre		+1,57
Compuesto de Patas y Pies		-0,16

PRUEBAS DE SALUD Y MANEJO DICIEMBRE 2021	
Vida Productiva	+3,5
Facilidad de Parto	2,1%
Facilidad de Parto Hijas	1,9%
Tasa de Preñez Hijas	-2,3
Rec. de Células Somáticas	2,91
Vitalidad	-0,7
Temperamento	100
Velocidad de ordeño	100
Fertilidad *RWD	
Período de Transición *RWD	**
Beta-Caseína	A2/A2
Kappa-Caseína	AA

# SKEET



MADRE: DE-SU FRAZZLED 6984-ET - 3 AÑOS EDAD



29H019769 DENOVO 16970 SKEET-ET  
**SHELDON X FRAZZLED X DELTA**  
 N° DE REGISTRO. H0840003216859391  
 FECHA DE NACIMIENTO: 15/05/2020 aAa  
 RECESIVOS/HAPLOTIPOS:

**NMS +1010** **TPI® +2853** **FMS +986**  
**FE 257** **CM\$ +1017** **AHI +109**

IB-M/USA 12/21	G HIJAS	G REBAÑOS	80% FIAB.
Leche	+1547 lbs		
Proteína	+50 lbs	+0,01	
Grasa	+94 lbs	+0,12	

PRUEBAS DE TIPO DICIEMBRE 2021		78% Fiab.
Tipo		+0,75
Compuesto de Ubre		+0,80
Compuesto de Patas y Pies		-0,07

PRUEBAS DE SALUD Y MANEJO DICIEMBRE 2021	
Vida Productiva	+6,5
Facilidad de Parto	1,9%
Facilidad de Parto Hijas	2,1%
Tasa de Preñez Hijas	-0,7
Rec. de Células Somáticas	2,77
Vitalidad	+1,4
Temperamento	99
Velocidad de ordeño	106
Fertilidad *RWD	
Período de Transición *RWD	***
Beta-Caseína	A2/A2
Kappa-Caseína	AB

PRUEBA DE TIPO DE DICIEMBRE 2021			
HA 12/21	Hijas	Rebaños	79% Fiab.
Estatura	+0,13		
Fortaleza	-0,01		
Capacidad	+0,31		
Angulosidad	+2,37		
Ángulo de Grupa	-1,85		
Ancho de Grupa	+0,32		
Patatas Vista Lateral	+0,54		
Patatas Vista Posterior	-0,43		
Talón	-0,30		
Puntuación Patas y Pies	-0,01		
Inserción Ubre Anterior	+0,78		
Altura Ubre Posterior	+2,48		
Anchura Ubre Posterior	+3,32		
Ligamento	+0,95		
Profundidad de la Ubre	-0,37		
Colocación Pezones Delan.	+0,66		
Colocación Pezones Tras.	+1,04		
Longitud Pezones	+0,36		

PRUEBA DE TIPO DE DICIEMBRE 2021			
HA 12/21	Hijas	Rebaños	78% Fiab.
Estatura	-0,42		
Fortaleza	-0,45		
Capacidad	+0,00		
Angulosidad	+1,68		
Ángulo de Grupa	-0,21		
Ancho de Grupa	-0,09		
Patatas Vista Lateral	+1,30		
Patatas Vista Posterior	-0,61		
Talón	-0,23		
Puntuación Patas y Pies	+0,04		
Inserción Ubre Anterior	+0,44		
Altura Ubre Posterior	+0,76		
Anchura Ubre Posterior	+1,54		
Ligamento	+1,20		
Profundidad de la Ubre	-0,41		
Colocación Pezones Delan.	+1,49		
Colocación Pezones Tras.	+1,90		
Longitud Pezones	-0,79		



# ELEVATED-RED



HERMANA: SHERDON MANANA ELIN RED 2 AÑOS DE EDAD



PRUEBA DE TIPO DE DICIEMBRE 2021			
HA 12/21	Hijas	Rebaños	77% Fiab.
Estatura	+0,30		
Fortaleza	-0,22		
Capacidad	-0,07		
Angulosidad	+0,78		
Ángulo de Grupa	-0,14		
Ancho de Grupa	+0,53		
Patas Vista Lateral	+0,25		
Patas Vista Posterior	+1,32		
Talón	+1,01		
Puntuación Patas y Pies	+1,10		
Inserción Ubre Anterior	+1,96		
Altura Ubre Posterior	+2,49		
Anchura Ubre Posterior	+2,57		
Ligamento	-0,03		
Profundidad de la Ubre	+1,14		
Colocación Pezones Delan.	+0,53		
Colocación Pezones Tras.	+0,18		
Longitud Pezones	+0,18		

29H020202 SHERDON ELEVATED RED KCAB H  
SHIMMER X PAT-RED X AIKMAN\*RC  
N° DE REGISTRO. HOGBR364737603817  
FECHA DE NACIMIENTO: 05/02/2020 aAa  
RECESIVOS/HAPLOTIPOS:

**NM\$ +733** **TPI® +2713** **FMS +668**  
**FE 174** **CM\$ +745** **AHI +95**

IB-M/USA 12/21	G HIJAS	G REBAÑOS	79% FIAB.
Leche	+894 lbs		
Proteína	+39 lbs	+0,04	
Grasa	+56 lbs	+0,07	

PRUEBAS DE TIPO DICIEMBRE 2021		77% Fiab.
Tipo		+1,40
Compuesto de Ubre		+1,81
Compuesto de Patas y Pies		+1,16

PRUEBAS DE SALUD Y MANEJO DICIEMBRE 2021	
Vida Productiva	+4,6
Facilidad de Parto	1,6%
Facilidad de Parto Hijas	2,2%
Tasa de Preñez Hijas	-0,5
Rec. de Células Somáticas	2,74
Vitalidad	+2,5
Temperamento	102
Velocidad de ordeño	99
Fertilidad *RWD	
Período de Transición *RWD	***
Beta-Caseína	A2/A2
Kappa-Caseína	AB

# RUBELS-RED



29H017459-HOOGERHORST DG OH RUBELS-RED 3 AÑOS DE EDAD



PRUEBA DE TIPO DE DICIEMBRE 2021			
HA 12/21	Hijas	Rebaños	79% Fiab.
Estatura	+1,32		
Fortaleza	+0,44		
Capacidad	+0,83		
Angulosidad	+1,93		
Ángulo de Grupa	+0,61		
Ancho de Grupa	+1,43		
Patas Vista Lateral	+2,00		
Patas Vista Posterior	+1,47		
Talón	+0,83		
Puntuación Patas y Pies	+1,19		
Inserción Ubre Anterior	+2,08		
Altura Ubre Posterior	+2,14		
Anchura Ubre Posterior	+2,02		
Ligamento	+0,62		
Profundidad de la Ubre	+1,65		
Colocación Pezones Delan.	+1,55		
Colocación Pezones Tras.	+0,94		
Longitud Pezones	-0,11		

29H017459 HOOGERHORST DG OH RUBELS-RED  
ARGO X RUBICON X AIKMAN\*RC  
N° DE REGISTRO. HONLD000679520401  
FECHA DE NACIMIENTO: 20/01/2018 aAa 315  
RECESIVOS/HAPLOTIPOS:

**NM\$ +697** **TPI® +2684** **FMS +614**  
**FE 185** **CM\$ +710** **AHI +102**

IB-M/USA 12/21	G HIJAS	G REBAÑOS	81% FIAB.
Leche	+776 lbs		
Proteína	+40 lbs	+0,06	
Grasa	+66 lbs	+0,13	

PRUEBAS DE TIPO DICIEMBRE 2021		79% Fiab.
Tipo		+1,87
Compuesto de Ubre		+1,66
Compuesto de Patas y Pies		+0,95

PRUEBAS DE SALUD Y MANEJO DICIEMBRE 2021	
Vida Productiva	+4,0
Facilidad de Parto	2,6%
Facilidad de Parto Hijas	2,8%
Tasa de Preñez Hijas	-1,7
Rec. de Células Somáticas	2,84
Vitalidad	+2,7
Temperamento	101
Velocidad de ordeño	98
Fertilidad *RWD	***
Período de Transición *RWD	***
Beta-Caseína	A1/A2
Kappa-Caseína	BB

# LOOPING\*RC



BISABUELA: DG FANATIC LINDSAY VG-88-NL



PRUEBA DE TIPO DE DICIEMBRE 2021			
HA 12/21	Hijas	Rebaños	77% Fiab.
Estatura	-0,08		
Fortaleza	-0,83		
Capacidad	-0,80		
Angulosidad	+0,56		
Ángulo de Grupa	-1,07		
Ancho de Grupa	-0,09		
Patas Vista Lateral	+0,30		
Patas Vista Posterior	+0,90		
Talón	+0,86		
Puntuación Patas y Pies	+1,07		
Inserción Ubre Anterior	+2,36		
Altura Ubre Posterior	+2,34		
Anchura Ubre Posterior	+2,18		
Ligamento	+0,88		
Profundidad de la Ubre	+1,67		
Colocación Pezones Delan.	+0,92		
Colocación Pezones Tras.	+0,91		
Longitud Pezones	-0,20		

29H020112 SANRECAM LOOPING  
SHIMMER X DELTA-BETA X SUPERSHOT  
N° DE REGISTRO. HOESP041112642319  
FECHA DE NACIMIENTO: 29/09/2019 aAa  
RECESIVOS/HAPLOTIPOS:

**NM\$ +843** **TPI® +2806** **FMS +833**  
**FE 160** **CM\$ +850** **AHI +111**

IB-M/USA 12/21	G HIJAS	G REBAÑOS	79% FIAB.
Leche	+1348 lbs		
Proteína	+40 lbs	-0,01	
Grasa	+42 lbs	-0,03	

PRUEBAS DE TIPO DICIEMBRE 2021		77% Fiab.
Tipo		+1,50
Compuesto de Ubre		+2,11
Compuesto de Patas y Pies		+1,12

PRUEBAS DE SALUD Y MANEJO DICIEMBRE 2021	
Vida Productiva	+7,1
Facilidad de Parto	1,4%
Facilidad de Parto Hijas	2,1%
Tasa de Preñez Hijas	+1,0
Rec. de Células Somáticas	2,64
Vitalidad	+3,9
Temperamento	100
Velocidad de ordeño	105
Fertilidad *RWD	
Período de Transición *RWD	*****
Beta-Caseína	A1/A2
Kappa-Caseína	BE

# SHIMMER\*RC



HERMANA COMPLETA: K&L SV SUNNY RED



PRUEBA DE TIPO DE DICIEMBRE 2021			
HA 12/21	Hijas	Rebaños	80% Fiab.
Estatura	+1,28		
Fortaleza	+0,45		
Capacidad	+0,62		
Angulosidad	+1,50		
Ángulo de Grupa	-0,83		
Ancho de Grupa	+0,30		
Patas Vista Lateral	+0,40		
Patas Vista Posterior	+2,05		
Talón	+1,21		
Puntuación Patas y Pies	+1,65		
Inserción Ubre Anterior	+2,14		
Altura Ubre Posterior	+2,21		
Anchura Ubre Posterior	+2,76		
Ligamento	+0,71		
Profundidad de la Ubre	+1,44		
Colocación Pezones Delan.	+1,32		
Colocación Pezones Tras.	+1,29		
Longitud Pezones	-0,13		

29H017442 SCHREUR SHIMMER-ET  
SALVATORE RC X RUBICON X CASHCOIN  
N° DE REGISTRO. HONLD000715952043  
FECHA DE NACIMIENTO: 09/07/2017 aAa 243  
RECESIVOS/HAPLOTIPOS:

**NM\$ +713** **TPI® +2748** **FMS +738**  
**FE 151** **CM\$ +715** **AHI +106**

IB-M/USA 12/21	G HIJAS	G REBAÑOS	81% FIAB.
Leche	+1721 lbs		
Proteína	+44 lbs	-0,03	
Grasa	+45 lbs	-0,07	

PRUEBAS DE TIPO DICIEMBRE 2021		80% Fiab.
Tipo		+1,94
Compuesto de Ubre		+1,80
Compuesto de Patas y Pies		+1,55

PRUEBAS DE SALUD Y MANEJO DICIEMBRE 2021	
Vida Productiva	+5,7
Facilidad de Parto	1,4%
Facilidad de Parto Hijas	2,0%
Tasa de Preñez Hijas	-0,5
Rec. de Células Somáticas	2,67
Vitalidad	+1,9
Temperamento	101
Velocidad de ordeño	97
Fertilidad *RWD	**
Período de Transición *RWD	*****
Beta-Caseína	A1/A2
Kappa-Caseína	BE

# DREAMBIG



ABUELA: KINGS-RANSOM DELTA DESTINY EX-92



94HO19526 KINGS-RANSOM S DREAMBIG  
**SAMARITAN X GRANITE X DELTA**  
 N° DE REGISTRO. H0840003205611050  
 FECHA DE NACIMIENTO: 07/05/2019 aAa 321  
 RECESIVOS/HAPLOTIPOS:

**NM\$ +573** **TPI® +2745** **FMS +483**  
**FE 177** **CM\$ +582** **AHI +106**

IB-M/USA 12/21	G HIJAS	G REBAÑOS	81% FIAB.
Leche	+870 lbs		
Proteína	+46 lbs	+0,07	
Grasa	+70 lbs	+0,13	

PRUEBAS DE TIPO DICIEMBRE 2021		80% Flab.
Tipo		+2,99
Compuesto de Ubre		+2,12
Compuesto de Patas y Pies		+1,36

PRUEBAS DE SALUD Y MANEJO DICIEMBRE 2021	
Vida Productiva	+1,8
Facilidad de Parto	2,3%
Facilidad de Parto Hijas	1,5%
Tasa de Preñez Hijas	-1,0
Rec. de Células Somáticas	3,08
Vitalidad	-2,0
Temperamento	105
Velocidad de ordeño	103
Fertilidad *RWD	
Período de Transición *RWD	***
Beta-Caseína	A2/A2
Kappa-Caseína	BB

# RADIO



MADRE: MORNINGVIEW KINGBOY 5028-ET EX-90



94HO19189 MORNINGVIEW RADIO-ET  
**HUMBLEKIND X KINGBOY X JACEY**  
 N° DE REGISTRO. H0840003140038654  
 FECHA DE NACIMIENTO: 30/04/2018 aAa 246  
 RECESIVOS/HAPLOTIPOS:

**NM\$ +308** **TPI® +2526** **FMS +336**  
**FE 66** **CM\$ +304** **AHI +102**

IB-M/USA 12/21	G HIJAS	G REBAÑOS	82% FIAB.
Leche	+921 lbs		
Proteína	+22 lbs	-0,02	
Grasa	+33 lbs	-0,01	

PRUEBAS DE TIPO DICIEMBRE 2021		81% Flab.
Tipo		+2,61
Compuesto de Ubre		+2,16
Compuesto de Patas y Pies		+1,11

PRUEBAS DE SALUD Y MANEJO DICIEMBRE 2021	
Vida Productiva	+1,1
Facilidad de Parto	1,9%
Facilidad de Parto Hijas	1,4%
Tasa de Preñez Hijas	+1,0
Rec. de Células Somáticas	3,05
Vitalidad	-1,3
Temperamento	103
Velocidad de ordeño	102
Fertilidad *RWD	
Período de Transición *RWD	****
Beta-Caseína	A2/A2
Kappa-Caseína	BB

PRUEBA DE TIPO DE DICIEMBRE 2021			
HA 12/21	Hijas	Rebaños	80% Flab.
Estatura	+2,82		
Fortaleza	+1,53		
Capacidad	+2,21		
Angulosidad	+3,00		
Ángulo de Grupa	+0,48		
Ancho de Grupa	+2,43		
Patatas Vista Lateral	+0,71		
Patatas Vista Posterior	+1,54		
Talón	+1,51		
Puntuación Patas y Pies	+1,98		
Inserción Ubre Anterior	+2,30		
Altura Ubre Posterior	+3,09		
Anchura Ubre Posterior	+4,03		
Ligamento	+1,89		
Profundidad de la Ubre	+1,54		
Colocación Pezones Delan.	+1,86		
Colocación Pezones Tras.	+2,01		
Longitud Pezones	+0,46		

PRUEBA DE TIPO DE DICIEMBRE 2021			
HA 12/21	Hijas	Rebaños	81% Flab.
Estatura	+3,02		
Fortaleza	+1,13		
Capacidad	+1,49		
Angulosidad	+1,77		
Ángulo de Grupa	-0,05		
Ancho de Grupa	+1,76		
Patatas Vista Lateral	+0,78		
Patatas Vista Posterior	+1,21		
Talón	+1,78		
Puntuación Patas y Pies	+1,81		
Inserción Ubre Anterior	+2,74		
Altura Ubre Posterior	+3,62		
Anchura Ubre Posterior	+2,70		
Ligamento	+1,35		
Profundidad de la Ubre	+2,54		
Colocación Pezones Delan.	+1,21		
Colocación Pezones Tras.	+1,44		
Longitud Pezones	-0,50		

# FITTERS CHOICE



3ª MADRE: COOKIECUTTER MOG HANKER-ET EX-94



94HO19766 SIEMERS FITTERS CHOICE-ET  
**CRUSHABULL X DOC X MONTEREY**  
 N° DE REGISTRO. H0840003204593881  
 FECHA DE NACIMIENTO: 11/10/2019 aAa 234  
 RECESIVOS/HAPLOTIPOS: HH5

**NM\$ +169** **TPI® +2488** **FMS +131**  
**FE 53** **CM\$ +175** **AHI +91**

IB-M/USA 12/21	G HIJAS	G REBAÑOS	81% FIAB.
Leche	+569 lbs		
Proteína	+25 lbs	+0,03	
Grasa	+20 lbs	-0,01	

PRUEBAS DE TIPO DICIEMBRE 2021		80% Flab.
Tipo		+4,37
Compuesto de Ubre		+3,29
Compuesto de Patas y Pies		+2,49

PRUEBAS DE SALUD Y MANEJO DICIEMBRE 2021	
Vida Productiva	+1,0
Facilidad de Parto	2,9%
Facilidad de Parto Hijas	2,6%
Tasa de Preñez Hijas	-1,7
Rec. de Células Somáticas	2,96
Vitalidad	-5,0
Temperamento	104
Velocidad de ordeño	105
Fertilidad *RWD	
Período de Transición *RWD	*
Beta-Caseína	A2/A2
Kappa-Caseína	BB

PRUEBA DE TIPO DE DICIEMBRE 2021			
HA 12/21	Hijas	Rebaños	80% Flab.
Estatura	+4,19		
Fortaleza	+1,87		
Capacidad	+2,88		
Angulosidad	+4,36		
Ángulo de Grupa	-1,01		
Ancho de Grupa	+3,43		
Patatas Vista Lateral	+1,11		
Patatas Vista Posterior	+2,86		
Talón	+2,48		
Puntuación Patas y Pies	+3,37		
Inserción Ubre Anterior	+4,28		
Altura Ubre Posterior	+4,67		
Anchura Ubre Posterior	+4,60		
Ligamento	+3,22		
Profundidad de la Ubre	+3,32		
Colocación Pezones Delan.	+2,69		
Colocación Pezones Tras.	+3,04		
Longitud Pezones	+0,43		

# SUMMERFEST



MADRE: WALNUTLAWN MCCUTCHEN SUMMER-ET EX-95



94HO19370 AVANT-GARDE-I KD SUMMERFEST-ET  
**DOC X MCCUTCHEN X LAVANGUARD**  
 N° DE REGISTRO. HOCAN000013114881  
 FECHA DE NACIMIENTO: 14/08/2018 aAa 243  
 RECESIVOS/HAPLOTIPOS:

**NM\$ +211** **TPI® +2383** **FMS +189**  
**FE 61** **CM\$ +213** **AHI**

IB-M/USA 12/21	G HIJAS	G REBAÑOS	82% FIAB.
Leche	+610 lbs		
Proteína	+23 lbs	+0,01	
Grasa	+21 lbs	-0,01	

PRUEBAS DE TIPO DICIEMBRE 2021		80% Flab.
Tipo		+3,02
Compuesto de Ubre		+2,30
Compuesto de Patas y Pies		+1,96

PRUEBAS DE SALUD Y MANEJO DICIEMBRE 2021	
Vida Productiva	+1,4
Facilidad de Parto	2,2%
Facilidad de Parto Hijas	2,7%
Tasa de Preñez Hijas	-2,0
Rec. de Células Somáticas	3,02
Vitalidad	-2,0
Temperamento	106
Velocidad de ordeño	100
Fertilidad *RWD	
Período de Transición *RWD	***
Beta-Caseína	A2/A2
Kappa-Caseína	AB

PRUEBA DE TIPO DE DICIEMBRE 2021			
HA 12/21	Hijas	Rebaños	80% Flab.
Estatura	+2,97		
Fortaleza	+1,55		
Capacidad	+2,00		
Angulosidad	+2,52		
Ángulo de Grupa	+0,19		
Ancho de Grupa	+1,61		
Patatas Vista Lateral	+0,73		
Patatas Vista Posterior	+2,44		
Talón	+2,46		
Puntuación Patas y Pies	+2,45		
Inserción Ubre Anterior	+3,08		
Altura Ubre Posterior	+3,03		
Anchura Ubre Posterior	+3,09		
Ligamento	+2,70		
Profundidad de la Ubre	+2,47		
Colocación Pezones Delan.	+1,44		
Colocación Pezones Tras.	+1,70		
Longitud Pezones	-0,12		

**ORACLE**

29H019398 WINSTAR ORACLE-ET  
**KENOBI X BURLEY X SILVER**  
 N° DE REGISTRO: H0840003201863001  
 FECHA DE NACIMIENTO: 17/02/2019

IB-M/USA 12/21	G HIJAS	G REBAÑOS	81% FIAB.
Leche	+758 lbs		
Proteína	+43 lbs	+0,07	
Grasa	+70 lbs	+0,14	

**PRUEBAS DE TIPO 12/21**

Tipo	+1,29
Ubre	+1,07
Patas y Pies	-0,02



<b>NMS</b>	<b>+834</b>	<b>TPI®</b>	<b>+2799</b>
<b>FMS</b>	<b>+732</b>	<b>FE</b>	<b>182</b>
<b>CMS</b>	<b>+850</b>	<b>AHI</b>	<b>+117</b>

**PRUEBAS DE SALUD Y MANEJO 12/21**

Vida Productiva	+6,5
Facilidad de Parto	1,7%
Facilidad de Parto Hijas	1,9%
Tasa de Preñez Hijas	+1,1
Recuento de Células Somáticas	2,77
Vitalidad	+2,0
Temperamento	104
Velocidad de Ordeño	102
Fertilidad *RWD	★★★★
Período de Transición *RWD	★★★★★
Beta-Caseína	A1/A2
Kappa-Caseína	BE

**PRUEBA DE TIPO DE DICIEMBRE 2021**

HA 12/21	Hijas	Rebaños	79% Fiab.
Estatura	+0,31		
Fortaleza	-0,03		
Capacidad	-0,26		
Angulosidad	+0,46		
Ángulo de Grupa	+0,34		
Ancho de Grupa	-0,04		
Patas Vista Lateral	-0,87		
Patas Vista Posterior	-0,23		
Talón	+0,33		
Patas y Pies	+0,13		
Inserción Ubre Ant.	+1,22		
Altura Ubre Post.	+1,86		
Anchura Ubre Post.	+1,21		
Ligamento	-0,20		
Profundidad Ubre	+1,11		
Col. Pezones Delan.	-0,53		
Col. Pezones Tras.	-0,46		
Longitud Pezones	+0,63		

**MARINE**



MADRE: JX FOREST GLEN HALT MARTY (6) VG-86%



29JE4195 ABS MARINE-ET  
**CRAZE X HALT X HENDRIX**  
 N° DE REGISTRO: JE840003201594484  
 FECHA DE NACIMIENTO: 12/03/2019 aAa  
 RECESIVOS/HAPLOTIPOS:

<b>NMS</b>	<b>+491</b>	<b>JPI®</b>	<b>+89</b>	<b>FMS</b>	<b>+435</b>
<b>FE</b>	<b>71</b>	<b>CMS</b>	<b>+499</b>	<b>AHI</b>	

IB-M/USA 08/21	G HIJAS	G REBAÑOS	77% FIAB.
Leche	+330 lbs		
Proteína	+21 lbs	+0,04	
Grasa	+40 lbs	+0,11	

**PRUEBAS DE TIPO AGOSTO 2021** 80% Fiab.

Tipo	+1,30
Compuesto de Ubre	+12,97
Compuesto de Patas y Pies	+6,90

**PRUEBAS DE SALUD Y MANEJO AGOSTO 2021**

Vida Productiva	+4,1
Facilidad de Parto	%
Facilidad de Parto Hijas	%
Tasa de Preñez Hijas	-1,0
Rec. de Células Somáticas	2,87
Vitalidad	+1,7
Temperamento	101
Velocidad de ordeño	103
Fertilidad *RWD	
Período de Transición *RWD	***
Beta-Caseína	A2/A2
Kappa-Caseína	BB

**PRUEBA DE TIPO DE AGOSTO 2021**

HA 08/21	0 Hijas	0 Rebaños	80% Fiab.
Estatura	+1,30		
Fortaleza	-0,60		
Capacidad			
Angulosidad	+1,80		
Ángulo de Grupa	-1,40		
Ancho de Grupa	+0,60		
Patas Vista Lateral	+0,20		
Patas Vista Posterior			
Talón	+1,40		
Puntuación Patas y Pies	+0,00		
Inserción Ubre Anterior	+1,90		
Altura Ubre Posterior	+1,50		
Anchura Ubre Posterior	+0,50		
Ligamento	+0,90		
Profundidad de la Ubre	+2,40		
Colocación Pezones Delan.	+0,80		
Colocación Pezones Tras.	+1,60		
Longitud Pezones	+1,70		

**RIO**

29H017481 PRISMAGEN GRANDE RIO  
**RIO X KERRIGAN X BALISTO**  
 N° DE REGISTRO: H0DEU000361346036  
 FECHA DE NACIMIENTO: 14/12/2018

IB-M/USA 12/21	G HIJAS	G REBAÑOS	81% FIAB.
Leche	+1308 lbs		
Proteína	+41 lbs	+0,00	
Grasa	+65 lbs	+0,05	

**PRUEBAS DE TIPO 12/21**

Tipo	+0,07
Ubre	+1,13
Patas y Pies	-0,23



<b>NMS</b>	<b>+799</b>	<b>TPI®</b>	<b>+2724</b>
<b>FMS</b>	<b>+782</b>	<b>FE</b>	<b>187</b>
<b>CMS</b>	<b>+805</b>	<b>AHI</b>	<b>+100</b>

**PRUEBAS DE SALUD Y MANEJO 12/21**

Vida Productiva	+5,2
Facilidad de Parto	1,2%
Facilidad de Parto Hijas	1,7%
Tasa de Preñez Hijas	+2,0
Recuento de Células Somáticas	2,74
Vitalidad	+0,6
Temperamento	95
Velocidad de Ordeño	96
Fertilidad *RWD	★★★★
Período de Transición *RWD	★★★★★
Beta-Caseína	A2/A2
Kappa-Caseína	AA

**PRUEBA DE TIPO DE DICIEMBRE 2021**

HA 12/21	Hijas	Rebaños	79% Fiab.
Estatura	-1,18		
Fortaleza	-1,12		
Capacidad	-1,14		
Angulosidad	+0,28		
Ángulo de Grupa	-0,86		
Ancho de Grupa	+0,25		
Patas Vista Lateral	-0,18		
Patas Vista Posterior	-0,49		
Talón	-0,11		
Patas y Pies	-0,47		
Inserción Ubre Ant.	+0,81		
Altura Ubre Post.	+1,14		
Anchura Ubre Post.	+1,49		
Ligamento	+0,78		
Profundidad Ubre	+0,02		
Col. Pezones Delan.	+1,00		
Col. Pezones Tras.	+1,11		
Longitud Pezones	-1,56		

**SINAI**



MADRE: MEADO-BROOK DREAMIN SAGE ET +84



29BS3820 MEADO-BROOK SAGES SINAI ET  
**GET LUCKY X DRIVER X BROOKINGS**  
 N° DE REGISTRO: BS840003137438950  
 FECHA DE NACIMIENTO: 29/07/2013 aAa 561  
 RECESIVOS/HAPLOTIPOS:

<b>NMS</b>	<b>+568</b>	<b>PPR</b>	<b>+165</b>	<b>FMS</b>	<b>+571</b>
<b>FE</b>		<b>CMS</b>	<b>+565</b>	<b>AHI</b>	

IB-M/USA 12/21	G HIJAS	G REBAÑOS	% FIAB.
Leche	+1962 lbs		
Proteína	+59 lbs	-0,03	
Grasa	+61 lbs	-0,08	

**PRUEBAS DE TIPO DICIEMBRE 2021** 67% Fiab.

Tipo	-0,20
Compuesto de Ubre	-0,29
Compuesto de Patas y Pies	

**PRUEBAS DE SALUD Y MANEJO DICIEMBRE 2021**

Vida Productiva	+1,3
Facilidad de Parto	2,2%
Facilidad de Parto Hijas	2,8%
Tasa de Preñez Hijas	-0,4
Rec. de Células Somáticas	3,12
Vitalidad	-0,2
Temperamento	103
Velocidad de ordeño	102
Fertilidad *RWD	
Período de Transición *RWD	
Beta-Caseína	A1/A2
Kappa-Caseína	AB

**PRUEBA DE TIPO DE DICIEMBRE 2021**

HA 12/21	0 Hijas	0 Rebaños	67% Fiab.
Estatura	0,00		
Fortaleza	-0,20		
Capacidad			
Angulosidad	+0,50		
Ángulo de Grupa	+0,40		
Ancho de Grupa	-1,10		
Patas Vista Lateral	+0,30		
Patas Vista Posterior	-0,10		
Talón	+0,10		
Puntuación Patas y Pies			
Inserción Ubre Anterior	-1,20		
Altura Ubre Posterior	+0,30		
Anchura Ubre Posterior	+1,20		
Ligamento	-0,90		
Profundidad de la Ubre	-1,80		
Colocación Pezones Delan.	-0,80		
Colocación Pezones Tras.			
Longitud Pezones	+1,20		

**SHELDON**

29H019194 DENOVO 2981 SHELDON-ET  
**SANJAY X DELTA X ROBUST**  
 N° DE REGISTRO: H0840003143060882  
 FECHA DE NACIMIENTO: 20/10/2018

IB-M/USA 12/21	G HIJAS	G REBAÑOS	82% FIAB.
Leche	+1102 lbs		
Proteína	+42 lbs	+0,03	
Grasa	+87 lbs	+0,15	

**PRUEBAS DE TIPO 12/21**

Tipo	+0,86
Ubre	+1,06
Patas y Pies	+0,92



<b>NMS</b>	<b>+963</b>	<b>TPI®</b>	<b>+2843</b>
<b>FMS</b>	<b>+918</b>	<b>FE</b>	<b>241</b>
<b>CMS</b>	<b>+970</b>	<b>AHI</b>	<b>+106</b>

**PRUEBAS DE SALUD Y MANEJO 12/21**

Vida Productiva	+6,1
Facilidad de Parto	1,5%
Facilidad de Parto Hijas	1,8%
Tasa de Preñez Hijas	-0,3
Recuento de Células Somáticas	2,90
Vitalidad	+1,9
Temperamento	102
Velocidad de Ordeño	107
Fertilidad *RWD	**
Período de Transición *RWD	★★★★★
Beta-Caseína	A2/A2
Kappa-Caseína	BB

**PRUEBA DE TIPO DE DICIEMBRE 2021**

HA 12/21	Hijas	Rebaños	80% Fiab.
Estatura	-0,38		
Fortaleza	-0,72		
Capacidad	-0,11		
Angulosidad	+2,24		
Ángulo de Grupa	-1,69		
Ancho de Grupa	+0,22		
Patas Vista Lateral	+0,97		
Patas Vista Posterior	+0,45		
Talón	+0,75		
Patas y Pies	+0,89		
Inserción Ubre Ant.	+0,60		
Altura Ubre Post.	+1,10		
Anchura Ubre Post.	+2,03		
Ligamento	+1,41		
Profundidad Ubre	-0,14		
Col. Pezones Delan.	+1,45		
Col. Pezones Tras.	+1,62		
Longitud Pezones	-1,49		

**FUERTES INDIVIDUALMENTE,  
PERO MEJOR JUNTOS**

**Sexcel**® & **BEEF INFOCUS**™  
Sexed Genetics

**El Beneficio del Progreso Genético**

Para más información visite [www.absglobal.com/es/](http://www.absglobal.com/es/) o contacte con su representante local para proyectar su futuro rebaño.



# DIMENSION



**ABS DIMENSION 319**  
N° Registro: AAA +\*17886927  
Código NAAB: 29AN1922

Padre: Sitz Dimension 8607  
Madre: Wardens Barbra 4P8 0394  
Abuelo Materno: 4 Point 8 Of Ironwood

**Semental americano de parto fácil que proporciona máximo rendimiento para la comercialización de carne de vacuno.**



DESCENDENCIA DE DIMENSION

DESCENDENCIA DE DIMENSION

PRUEBA DE PARTO SOBRE HOLSTEIN				Partos 185	Rebaños 97	Fiabilidad ★★★★★
	70 BSI	100 BSI	130 BSI	PROMEDIO DE LA RAZA GENUS ABS	ESTADISTICA COMPROBADA	
Fac. Parto (novillas)			130	4,9%	1,0%	
Fac. Parto (vacas)		120		1,5%	0,7%	
Duración Gestación	92			282 días	283 días	
Calidad del Ternero		108		52%	54%	
Supervivencia del Ternero			130	3,6%	0,5%	

**BEEFADVANTAGE™ 29,84€**

# MASTERMAN



**ABS MASTERMAN**  
N° Registro: AAA +18280775  
Código NAAB: 29XB0048

Padre: S A V Bruiser 9164  
Madre: Wardens Sam 4P8 0386  
Abuelo Materno: 4 Point 8 Of Ironwood

**Angus de parto muy fácil que es sobresaliente para crecimiento y rasgos de carcasa.**



DESCENDENCIA DE MASTERMAN

DESCENDENCIA DE MASTERMAN

PRUEBA DE PARTO SOBRE HOLSTEIN				Partos 153	Rebaños 63	Fiabilidad ★★★★★
	70 BSI	100 BSI	130 BSI	PROMEDIO DE LA RAZA GENUS ABS	ESTADISTICA COMPROBADA	
Fac. Parto (novillas)			130	4,9%	1,8%	
Fac. Parto (vacas)		130		1,5%	0,3%	
Duración Gestación			124	282 días	279 días	
Calidad del Ternero	85			52%	48%	
Supervivencia del Ternero			130	3,6%	0,5%	

**BEEFADVANTAGE™ 37,68€**

# FLETCHER



**HW FLETCHER T558**  
N° Registro: UK 546977 401558  
Código NAAB: 29AN2082

Padre: Oakchurch Duster  
Madre: Netherton Fleur  
Abuelo Materno: S A V BRAVE

**Una nueva superestrella con gran facilidad de parto, gestaciones cortas y terneros de alta calidad.**



DESCENDENCIA DE HW FLETCHER

HW FLETCHER T558

PRUEBA DE PARTO SOBRE HOLSTEIN				Partos 252	Rebaños 83	Fiabilidad ★★★★★
	70 BSI	100 BSI	130 BSI	PROMEDIO DE LA RAZA GENUS ABS	ESTADISTICA COMPROBADA	
Fac. Parto (novillas)			130	4,9%	1,6%	
Fac. Parto (vacas)		128		1,5%	0,4%	
Duración Gestación		116		282 días	280 días	
Calidad del Ternero		130		52%	64%	
Supervivencia del Ternero			130	3,6%	0,2%	

**BEEFADVANTAGE™ 100,88€**

\*El valor de BeefAdvantage se ha calculado en base a la equivalencia del valor actual de la libra esterlina (1£ = 1,17€)

# NUERA 72



**NUERA T14 0072**  
N° Registro: AAA +19605121  
Código NAAB: 29XB0072

Padre: Basin Payweight 1682  
Madre: CoX W34 Waylon 5047  
Abuelo Materno: Baldrige Waylon W34

**Aumenta el BENEFICIO por el aumento del 1% en la tasa de concepción, por el descenso del 1% en mortalidad, por la reducción de la duración de la gestación, por la menor dificultad de parto.**



DESCENDENCIA DE KOJAK

DESCENDENCIA DE NUERA 72

PRUEBA DE PARTO SOBRE HOLSTEIN				Partos 259	Rebaños 66	Fiabilidad ★★★★★
	70 BSI	100 BSI	130 BSI	PROMEDIO DE LA RAZA GENUS ABS	ESTADISTICA COMPROBADA	
Fac. Parto (novillas)			125	4,9%	2,1%	
Fac. Parto (vacas)		125		1,5%	0,7%	
Duración Gestación		108		282 días	281 días	
Calidad del Ternero		124		52%	58%	
Supervivencia del Ternero			116	3,6%	2,5%	

**BEEFADVANTAGE™ 54,41€**

\*El valor de BeefAdvantage se ha calculado en base a la equivalencia del valor actual de la libra esterlina (1£ = 1,17€)

# NUERA 155



## NUERA T14 155

N° Registro: AAA +19726389

Código NAAB: 29XB0155

Padre: Springfield Ramesses 6124

Madre: Woodside Rita 4P85

Abuelo Materno: G A R Prophet

**Este semental es un resultado de nuestra población Angus de pedigrí NuEra T14. Los sementales de esta población son Angus puros, están registrados en las Asociaciones Angus**



DESCENDENCIA DE NUERA 155

PRUEBA DE PARTO SOBRE HOLSTEIN				Partos 123	Rebaños 48	Fiabilidad ★ ★ ★
	70 BSI	100 BSI	130 BSI	PROMEDIO DE LA RAZA GENUS ABS	ESTADISTICA COMPROBADA	
Fac. Parto (novillas)			123	4,9%	0,5%	
Fac. Parto (vacas)			122	1,5%	0,6%	
Duración Gestación		108		282 días	281 días	
Calidad del Ternero			124	52%	58%	
Supervivencia del Ternero		106		3,6%	3,3%	

**BEEFADVANTAGE™ 51,02€**

# PROTÉGÉ



## ABS PROTEGE 306

N° Registro: US 17886879

Código NAAB: 29AN1920

Padre: GAR-EGL Protégé  
Madre: Wardens Delia K205 0502  
Abuelo Materno: Nichols Extra K205

**Líder en rasgos de crecimiento de terneros cruzados x Angus. Un semental de fácil parto con alta capacidad de supervivencia.**



DESCENDENCIA DE PROTÉGÉ

DESCENDENCIA DE PROTÉGÉ

PRUEBA DE PARTO SOBRE HOLSTEIN				Partos 172	Rebaños 64	Fiabilidad ★ ★ ★
	70 BSI	100 BSI	130 BSI	PROMEDIO DE LA RAZA GENUS ABS	ESTADISTICA COMPROBADA	
Fac. Parto (novillas)			130	4,9%	1,0%	
Fac. Parto (vacas)		105		1,5%	1,3%	
Duración Gestación		108		282 días	281 días	
Calidad del Ternero			116	52%	56%	
Supervivencia del Ternero		130		3,6%	1,0%	

**BEEFADVANTAGE™ 43,65€**

# NUERA 156



## NUERA T14 704149701066-0156

N° Registro: AAA +19726390

Código NAAB: 829XB0156

Padre: Springfield Ramesses 6124

Madre: Woodside Rita 4P74 of 1351

Abuelo Materno: G A R Prophet

**Este semental es un resultado de nuestra población Angus de pedigrí NuEra T14. Los sementales de esta población son Angus puros, están registrados en las Asociaciones Angus**



DESCENDENCIA DE NUERA 156

PRUEBA DE PARTO SOBRE HOLSTEIN				Partos 168	Rebaños 60	Fiabilidad ★ ★ ★
	70 BSI	100 BSI	130 BSI	PROMEDIO DE LA RAZA GENUS ABS	ESTADISTICA COMPROBADA	
Fac. Parto (novillas)			130	4,9%	1,1%	
Fac. Parto (vacas)			130	1,5%	0,3%	
Duración Gestación		108		282 días	281 días	
Calidad del Ternero			124	52%	58%	
Supervivencia del Ternero			130	3,6%	1,8%	

**BEEFADVANTAGE™ 82,50€**

# MATTY



## WIRRUNA MATTY M288

N° Registro: WNAM288

Código NAAB: 29HP0938

Padre: Allendale Anzac E114 (PP)  
Madre: Wirruna Circle H13 (AI) (PP)  
Abuelo Materno: ELITE 4110 E212 (AI) (PP)

**Semental Hereford polled homocigoto, muy fácil parto sobre la raza y extraordinaria infiltración. NO ESTÁ PROBADO SOBRE FRISON.**



WIRRUNA MATTY

PRUEBA DE PARTO SOBRE HOLSTEIN				Partos	Rebaños	Fiabilidad
	70 BSI	100 BSI	130 BSI	PROMEDIO DE LA RAZA GENUS ABS	ESTADISTICA COMPROBADA	
Fac. Parto (novillas)				4,9%	- %	
Fac. Parto (vacas)				1,5%	- %	
Duración Gestación				282 días	- días	
Calidad del Ternero				52%	- %	
Supervivencia del Ternero				3,6%	- %	

**EN PRUEBA**

**BEEFADVANTAGE™ 0,0€**

\*El valor de BeefAdvantage se ha calculado en base a la equivalencia del valor actual de la libra esterlina (£ = 1,17€)

\*El valor de BeefAdvantage se ha calculado en base a la equivalencia del valor actual de la libra esterlina (£ = 1,17€)

# BEEFADVANTAGE™

<b>98</b> Toros Angus Probados	<b>24.086</b> Observaciones hasta la fecha	<b>7</b> Toros Angus probados disponibles
--------------------------------------	--	---

**170 €**  
Diferencia entre el toro más alto y el más bajo de la clasificación para **BEEFADVANTAGE™**

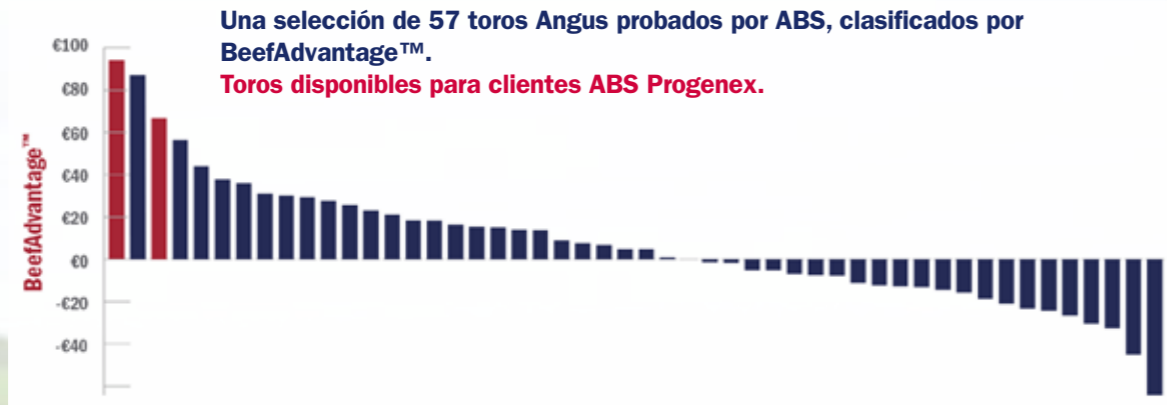

BEEFADVANTAGE™		FACILIDAD DE PARTO (Vacas)		CALIDAD DEL TERNERO	
FLETCHER	100,88 €	MASTERMAN	130	FLETCHER	130
NUERA 156	82,50 €	NUERA 156	130	NUERA 156	124
NUERA 72	54,41 €	FLETCHER	128	NUERA 72	124
NUERA 155	51,02 €	NUERA 72	125	NUERA 155	124
PROTÉGÉ	43,65 €	NUERA 155	122	PROTÉGÉ	116
MASTERMAN	37,68 €	DIMENSION	120	DIMENSION	108
DIMENSION	29,84 €	PROTÉGÉ	105	MASTERMAN	85

## NUERA™ PROFIT

Dado que los márgenes son cada vez más estrechos, los ganaderos pueden hacer un mejor uso de la genética Angus para mejorar la eficiencia genética en la cadena de producción. Construido a partir de miles de registros comerciales y con el apoyo de NuEra Genetics, propiedad de ABS, este índice fue creado pensando en los criadores y procesadores de carne de vacuno.

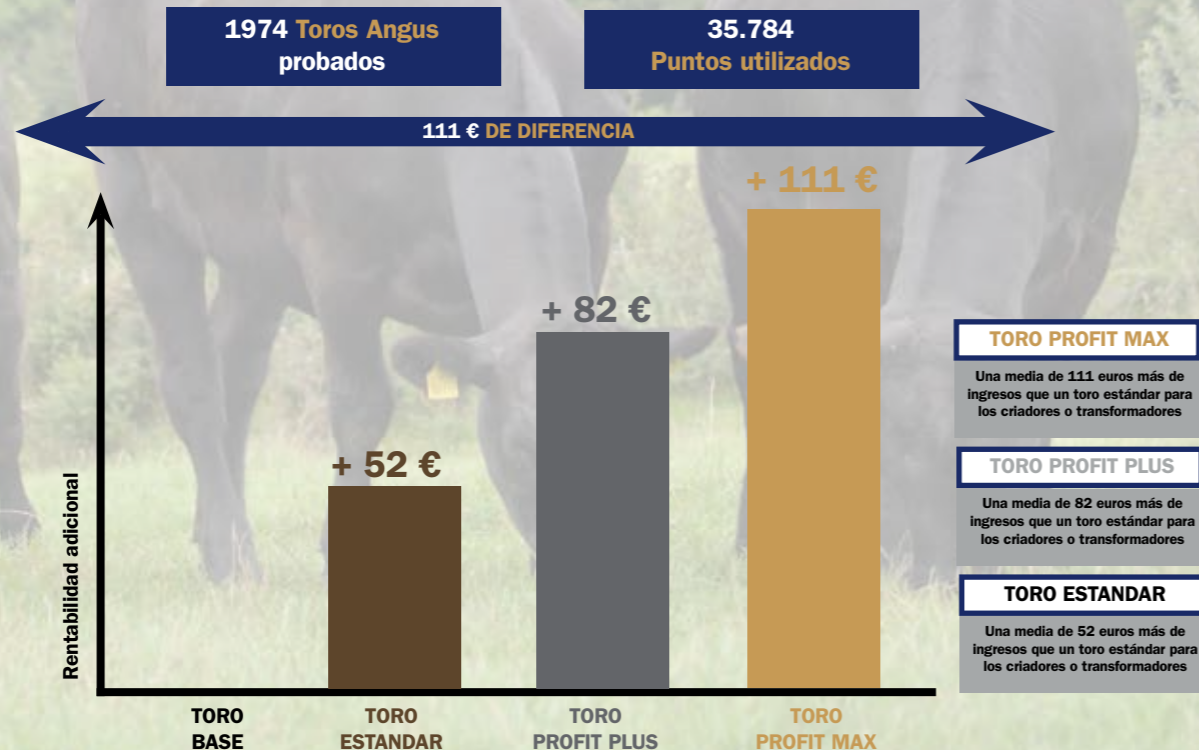

## LOGIC



### MOORSLEY LOGIC

Crotal: UK 116368 600012  
 Código NAAB: 29BB0103  
 Padre: Brookfield Dev  
 Madre: Moorsley Honey  
 Abuelo Materno: Moorsley Anderson



DESCENDENCIA DE LOGIC

**Semental de gran color que destaca por su facilidad de parto y un día menos de gestación que la media.**

PRUEBA DE PARTO SOBRE HOLSTEIN			Partos 83	Rebaños 44	Fiabilidad ★
	70 BSI	100 BSI	130 BSI	PROMEDIO DE LA RAZA GENUS ABS	ESTADISTICA COMPROBADA
Fac. Parto (vacas)			130	3,0%	0,3%
Duración Gestación		108		283 días	282 días
Calidad del Ternero		98		53%	52%
Supervivencia del Ternero			130	4,3%	2,4%

**BEEFADVANTAGE™ 39,20€**

## KOJAK



### NEWPOLE KOJAK

Crotal: UK 704149 100864  
 Código NAAB: 29BB0089

Padre: Newpole Easy  
 Madre: Newpole Harriet  
 Abuelo Materno: Auchenlay Echo



DESCENDENCIA DE KOJAK



DESCENDENCIA DE KOJAK

**Nuestro nuevo número uno de British Blue para BeefAdvantage. Sobresale en todos los rasgos necesarios para el productor de leche y ofrece cortos períodos de gestación.**

PRUEBA DE PARTO SOBRE HOLSTEIN			Partos 176	Rebaños 74	Fiabilidad ★★ ★
	70 BSI	100 BSI	130 BSI	PROMEDIO DE LA RAZA GENUS ABS	ESTADISTICA COMPROBADA
Fac. Parto (vacas)			130	3,0%	0,2%
Duración Gestación		124		283 días	280 días
Calidad del Ternero			130	53%	63%
Supervivencia del Ternero			130	4,3%	1,4%

**BEEFADVANTAGE™ 101,69€**

\*El valor de BeefAdvantage se ha calculado en base a la equivalencia del valor actual de la libra esterlina (1£ = 1,17€)

# KOWTOW



## NEWPOLE KOWTOW

Crotal: UK 704149 200865  
Código NAAB: 29BB0088

Padre: Newpole Easy  
Madre: Newpole Harriet  
Abuelo Materno: Auchenlay Echo

**Un fantástico toro que ofrece facilidad de parto y calidad del ternero, además de ser el hermano de Kojak.**



DESCENDENCIA DE KOWTOW



DESCENDENCIA DE KOWTOW

PRUEBA DE PARTO SOBRE HOLSTEIN				Partos 163	Rebaños 61	Fiabilidad ★ ★ ★ ★
	70 BSI	100 BSI	130 BSI	PROMEDIO DE LA RAZA GENUS ABS	ESTADISTICA COMPROBADA	
Fac. Parto (vacas)			121	3,0%	1,6%	
Duración Gestación	100			283 días	283 días	
Calidad del Ternero			125	53%	61%	
Supervivencia del Ternero			130	4,3%	1,5%	

**BEEFADVANTAGE™ 62,49€**

# MARKSMAN



## NUERA MARKSMAN

Crotal: UK 706042 104342  
Código NAAB: 29BB0127

Padre: Newpole Heartthrob  
Madre: Newpole Harriet  
Abuelo Materno: Auchenlay Echo

**¡Una incorporación excepcional para el rebaño! La facilidad de parto junto con el crecimiento y la carcasa!**



DESCENDENCIA DE MARKSMAN



DESCENDENCIA DE MARKSMAN

PRUEBA DE PARTO SOBRE HOLSTEIN				Partos 122	Rebaños 56	Fiabilidad ★ ★ ★
	70 BSI	100 BSI	130 BSI	PROMEDIO DE LA RAZA GENUS ABS	ESTADISTICA COMPROBADA	
Fac. Parto (vacas)			118	3,0%	1,8%	
Duración Gestación		108		283 días	282 días	
Calidad del Ternero			118	53%	59%	
Supervivencia del Ternero			130	4,3%	0,3%	

**BEEFADVANTAGE™ 60,50€**

# MAGNUM



## NUERA MAGNUM

Crotal: UK706042 704341  
Código NAAB: 29BB0126

Padre: Newpole Easy  
Madre: Newpole Just a Minute  
Materno: Panache De Centfontaine

**Se ha mostrado como un buen semental completo, con una facilidad de parto y una duración de la gestación superiores a la media.**



DESCENDENCIA DE MAGNUM



PRUEBA DE PARTO SOBRE HOLSTEIN				Partos 129	Rebaños 49	Fiabilidad ★ ★ ★ ★
	70 BSI	100 BSI	130 BSI	PROMEDIO DE LA RAZA GENUS ABS	ESTADISTICA COMPROBADA	
Fac. Parto (vacas)			121	3,0%	1,6%	
Duración Gestación	100			283 días	283 días	
Calidad del Ternero			115	53%	58%	
Supervivencia del Ternero			128	4,3%	2,9%	

**BEEFADVANTAGE™ 45,29€**

# MOMENTO



## MOORSLEY MOMENTO

Crotal: UK 116368 500025  
Código NAAB: 29BB0130

Padre: Newpole Easy  
Madre: Moorsley Honey  
Abuelo Materno: Moorsley Anderson

**Los primeros datos son de fácil parto y corta gestación - alta satisfacción del cliente.**



DESCENDENCIA DE MOMENTO

PRUEBA DE PARTO SOBRE HOLSTEIN				Partos 177	Rebaños 55	Fiabilidad ★ ★ ★ ★
	70 BSI	100 BSI	130 BSI	PROMEDIO DE LA RAZA GENUS ABS	ESTADISTICA COMPROBADA	
Fac. Parto (vacas)			127	3,0%	1,2%	
Duración Gestación		108		283 días	282 días	
Calidad del Ternero			123	53%	60%	
Supervivencia del Ternero			130	4,3%	1,4%	

**BEEFADVANTAGE™ 72,79€**

\*El valor de BeefAdvantage se ha calculado en base a la equivalencia del valor actual de la libra esterlina (1£ = 1,17€)

\*El valor de BeefAdvantage se ha calculado en base a la equivalencia del valor actual de la libra esterlina (1£ = 1,17€)

# NORMAN



**NUERA NORMAN**  
Crotal: UK706042204896  
Código NAAB: 29BB0146

Padre: Moorsley Anderson  
Madre: Newpole Halo  
Abuelo Materno: Greystone Turbo

**Nuestro nuevo número uno de Azul Belga para BeefAdvantage. Sobresale en todos los rasgos necesarios para el productor de leche y ofrece cortos períodos de gestación.**



DESCENDENCIA DE NORMAN

PRUEBA DE PARTO SOBRE HOLSTEIN		Partos 192	Rebaños 68	Fiabilidad ★★★★★	
	70 BSI	100 BSI	130 BSI	PROMEDIO DE LA RAZA GENUS ABS	ESTADISTICA COMPROBADA
Fac. Parto (vacas)			130	3,0%	1,6%
Duración Gestación			124	283 días	280 días
Calidad del Ternero			115	53%	58%
Supervivencia del Ternero			106	4,3%	4,0%

**BEEFADVANTAGE™ 57,69€**

# NORTHPOLE



**FOREST NORTHPOLE**  
Crotal: UK700436 600191  
Código NAAB: 29BB0165

Padre: Redmires Isaac (SR)  
Madre: TY Isaf Ebrill  
Abuelo Materno: Hazelwood King

**Nuestro nuevo dos uno de Azul Belga para BeefAdvantage. Northpole destaca en Facilidad de Parto, la Calidad y la Mortalidad de los terneros .**



PRUEBA DE PARTO SOBRE HOLSTEIN		Partos 234	Rebaños 72	Fiabilidad ★★★★★	
	70 BSI	100 BSI	130 BSI	PROMEDIO DE LA RAZA GENUS ABS	ESTADISTICA COMPROBADA
Fac. Parto (vacas)			130	3,0%	1,0%
Duración Gestación			130	283 días	279 días
Calidad del Ternero			128	53%	60%
Supervivencia del Ternero			130	4,3%	2,0%

**BEEFADVANTAGE™ 101,34€**

\*El valor de BeefAdvantage se ha calculado en base a la equivalencia del valor actual de la libra esterlina (1£ = 1,17€)

# BEEFADVANTAGE™

178 Toros Azul Belga Probados	45.993 Observaciones hasta la fecha	8 Azul Belga probados disponibles
-------------------------------------	---	---

Diferencia entre el toro más alto y el más bajo de la clasificación para **BEEFADVANTAGE™** 199 €

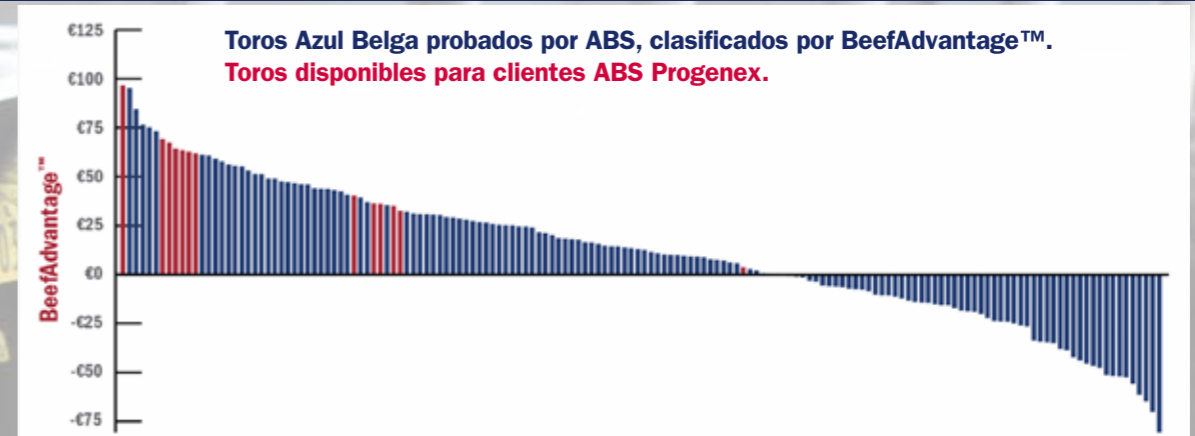

BEEFADVANTAGE™		FACILIDAD DE PARTO (Vacas)		CALIDAD DEL TERNERO	
KOJAK	101,69 €	KOJAK	130	KOJAK	130
NORTHPOLE	101,34 €	NORTHPOLE	130	NORTHPOLE	128
MOMENTO	72,79 €	NORMAN	130	KOWTOW	125
KOWTOW	62,49 €	LOGIC	130	MOMENTO	123
MARKSMAN	60,50 €	MOMENTO	127	MARKSMAN	118
NORMAN	57,69 €	KOWTOW	121	NORMAN	115
MAGNUM	45,29 €	MAGNUM	121	MAGNUM	115
LOGIC	39,20 €	MARKSMAN	118	LOGIC	98

# NUERA™ PROFIT

Para que los animales de carne sean más rentables, los ganaderos pueden ahora utilizar mejor la genética del Azul Belga para mejorar la eficacia de la cadena de producción. Construido a partir de miles de registros comerciales y con el apoyo de NuEra Genetics, propiedad de ABS, este índice ha sido creado pensando en los productores de leche y los procesadores de carne de vacuno.

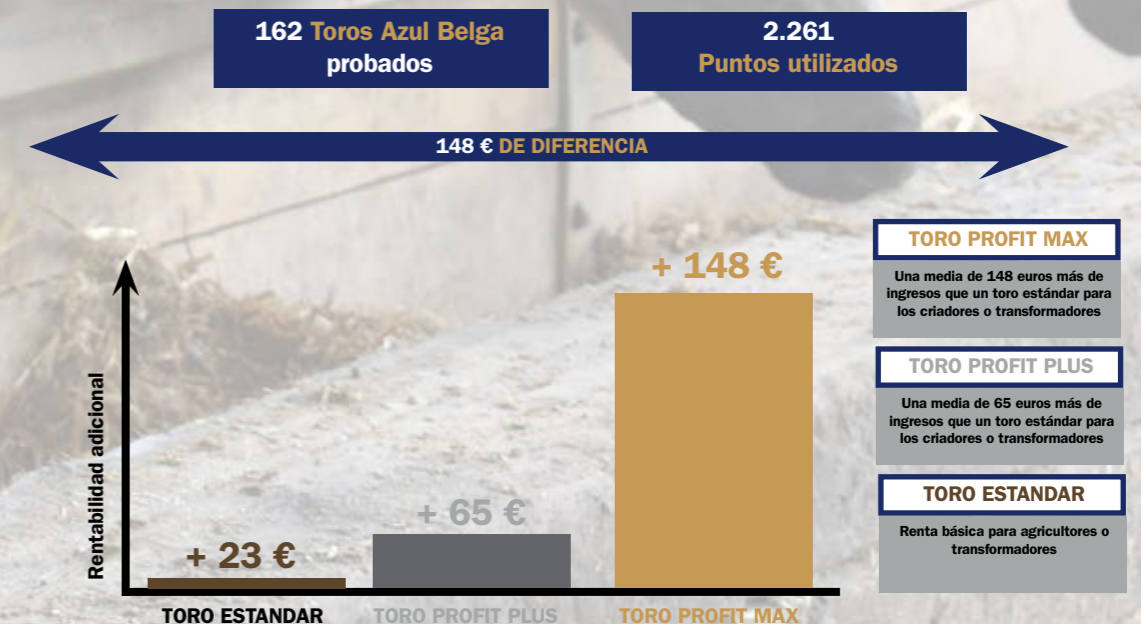

- TORO PROFIT MAX**  
Una media de 148 euros más de ingresos que un toro estándar para los criadores o transformadores
- TORO PROFIT PLUS**  
Una media de 65 euros más de ingresos que un toro estándar para los criadores o transformadores
- TORO ESTANDAR**  
Renta básica para agricultores o transformadores

# BEEFADVANTAGE™

## ÍNDICE PARA LOS PRODUCTORES DE LECHE

El beneficio financiero adicional que puede ofrecer un semental de vacuno de Genus ABS probado por parto\* a un ganadero.

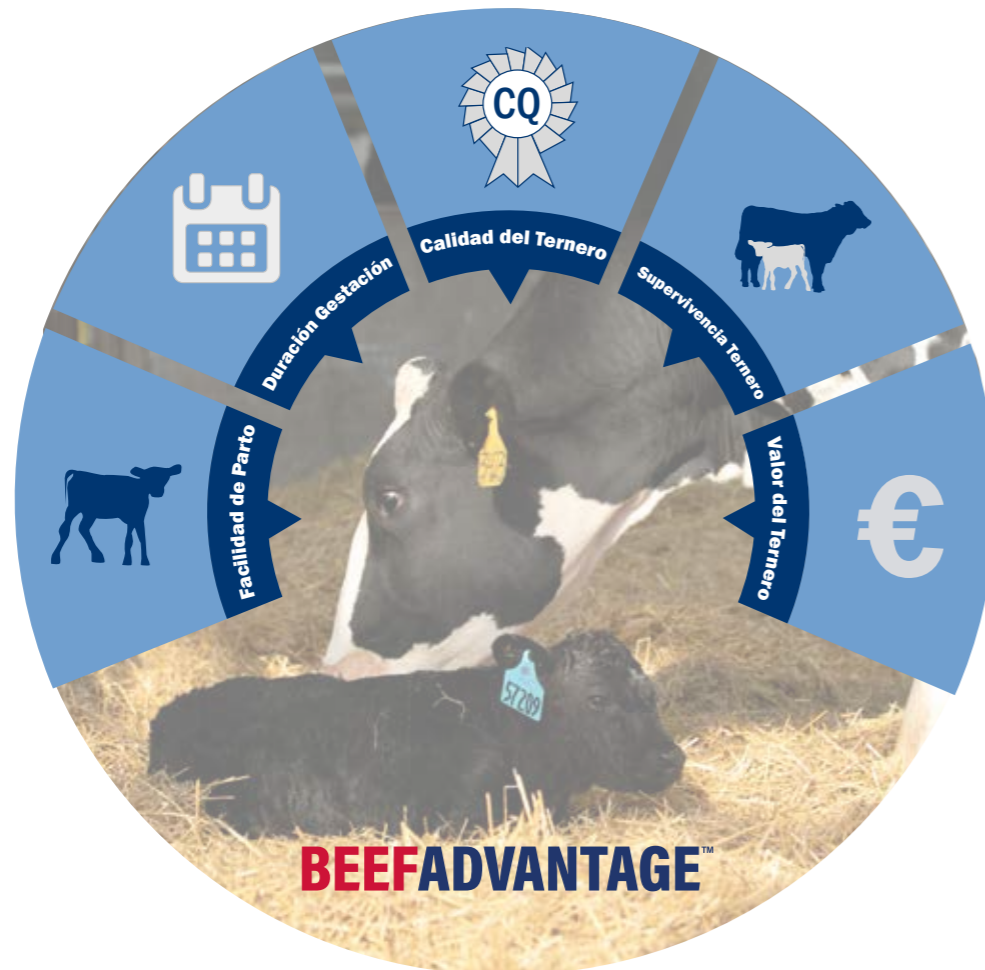

### ¿Cómo funciona?

El índice incluye amplios datos del mundo real (RWD), así como más de 100.000 conjuntos de datos de la Encuesta de Parto de Vacuno de ABS de Beef Cornerstone, cifras estándar de la industria y precios de venta de partes interesadas externas. Estos datos proporcionan la base esencial de nuestro índice.

BeefAdvantage™ está disponible para todos nuestros toros probados de las siguientes razas:

Aberdeen-Angus, British Blue, Hereford, Limousin y Simmental.

\*Comparado con un toro medio del Genus ABS de la misma raza

# LENNOX



LN2641-TWEEDDALE LENNOX



LN2641-TWEEDDALE LENNOX

## TWEEDDALE LENNOX

Crotal: UK 107511 701696

Código NAAB: 29LM0104

Padre: Goldies Goldmine  
Madre: Emslies Heledd  
Abuelo Materno: Emslies Colossus

Se ha hecho popular entre los clientes, por encima de la media por la facilidad de parto y la duración de la gestación.

La tasa de registro de pedigrí se aplica en el Reino Unido.

PRUEBA DE PARTO SOBRE HOLSTEIN			Partos 121	Rebaños 87	Fiabilidad ★ ★ ★
	70 BSI	100 BSI	130 BSI	PROMEDIO DE LA RAZA GENUS ABS	ESTADÍSTICA COMPROBADA
Fac. Parto (vacas)		102		2,4%	2,3%
Duración Gestación		108		288 días	287 días
Calidad del Ternero		94		50%	48%
Supervivencia del Ternero			130	5,2%	1,2%

**BEEFADVANTAGE™ 17,08€**

# ONSLOW



## TOMSCHOICE ONSLOW

Crotal: UK 124148 300477

Código NAAB: 29LM0108

Padre: Mereside Leo  
Madre: Tomschoice Ici  
Abuelo Materno: Kaprico Eravelle

Los datos e informes iniciales se ven fantásticos, a los clientes les gustan mucho los terneros. La tasa de registro de pedigrí se aplica en el Reino Unido.



TOMSCHOICE ONSLOW



TOMSCHOICE ONSLOW

PRUEBA DE PARTO SOBRE HOLSTEIN			Partos 40	Rebaños 27	Fiabilidad
	70 BSI	100 BSI	130 BSI	PROMEDIO DE LA RAZA GENUS ABS	ESTADÍSTICA COMPROBADA
Fac. Parto (vacas)		106		2,4%	2,0%
Duración Gestación		116		288 días	286 días
Calidad del Ternero			130	50%	65%
Supervivencia del Ternero			130	5,2%	0,5%

**BEEFADVANTAGE™ 73,95€**

\*El valor de BeefAdvantage se ha calculado en base a la equivalencia del valor actual de la libra esterlina (1£ = 1,17€)

# EXCLUSIVE



DENIZES EXCLUSIVE



DESCENDENCIA DE DENIZES EXCLUSIVE

## DENIZES EXCLUSIVE

Crotal: UK 181888 101302  
 Código Genus ABS: SG1198  
 Código NAAB: 29SM0470  
 Padre: Cairnview Snazzy  
 Madre: Ranfurly Beauty 5th C4  
 Abuelo Materno: Whitemire King Kong

**Tremendos terneros nacidos de vacas lecheras que nacen con facilidad y muestran calidad en todo momento.**

PRUEBA DE PARTO SOBRE HOLSTEIN				Partos 136	Rebaños 64	Fiabilidad ★ ★ ★
	70 BSI	100 BSI	130 BSI	PROMEDIO DE LA RAZA GENUS ABS	ESTADISTICA COMPROBADA	
Fac. Parto (vacas)		100		3,3%	3,3%	
Duración Gestación		116		283 días	284 días	
Calidad del Ternero			130	N/A	62%	
Supervivencia del Ternero			130	4,5%	1,6%	

**BEEFADVANTAGE™ 70,21€**

# IBRAHAM



DENIZES IBRAHAM

## DENIZES IBRAHAM

Crotal: UK 181888 601790  
 Código Genus ABS: SG1293  
 Código NAAB: 29SM0487  
 Padre: Dinton Nautical  
 Madre: Raceview Cinderella Kim  
 Abuelo Materno: Raceview King

**Semental liberado tras las primeras pruebas. Los datos sugieren una gran calidad de los terneros y una alta supervivencia de los mismos**

PRUEBA DE PARTO SOBRE HOLSTEIN				Partos 51	Rebaños 18	Fiabilidad
	70 BSI	100 BSI	130 BSI	PROMEDIO DE LA RAZA GENUS ABS	ESTADISTICA COMPROBADA	
Fac. Parto (vacas)		103		3,3%	3,1%	
Duración Gestación		108		286 días	285 días	
Calidad del Ternero			130	N/A	65%	
Supervivencia del Ternero			130	4,5%	2,5%	

**BEEFADVANTAGE™ 73,72€**

\*El valor de BeefAdvantage se ha calculado en base a la equivalencia del valor actual de la libra esterlina (1£ = 1,17€)

# EL BENEFICIO. ESTÁ EN LOS GENES.

MÁS OPCIONES DE PADRES

GENÉTICA MEJORADA

MÁS SOSTENIBLE

AUMENTO EFICIENCIA ALIMENTICIA

DATOS UNICOS DE RWD™

**NUERA PROFIT™ INDEX**

CARCASA MÁS RENTABLE

MENOS DÍAS PARA FINALIZACIÓN

BENEFICIOS EXTRA

BENEFICIO POR TERNERO (€)

+23€  
PROMEDIO TORO ESTANDAR

+65€  
TORO GENUS ABS PROFIT PLUS

+146€  
TORO GENUS ABS PROFIT MAX

**GENUS ABS AZUL BELGA**  
+126 de diferencia en rentabilidad.

BENEFICIO POR TERNERO (€)

+52€  
PROMEDIO TORO ESTANDAR

+81€  
TORO GENUS ABS PROFIT PLUS

+110€  
TORO GENUS ABS PROFIT MAX

**GENUS ABS ANGUS**  
+110€ de diferencia en rentabilidad.

## INDICE NUERA PROFIT™

NUERA PROFIT™ es un índice único que evalúa el rendimiento de la descendencia desde el acabado hasta el sacrificio en un sistema de cría de ganado vacuno.

Mediante el uso de ABS® Real World Data™ se obtienen datos de muchas fuentes externas, el índice clasifica la genética más rentable dentro de las razas British Blue y Angus. Muestra la rentabilidad adicional que ofrecen los toros Beef InFocus™ en comparación con la media de la misma raza. Le ayuda a minimizar los costes de producción y a maximizar el rendimiento.



<https://www.absglobal.com/es/services/nuera-genetics>





# Bull Search 2.5

- Compatible con dispositivos móviles
- Permite imprimir informes o enviarlos por email
- Visite [absbullsearch.absglobal.com](http://absbullsearch.absglobal.com)



## El Beneficio del Progreso Genético

Genus ABS es el proveedor líder mundial de soluciones de mejora genética y servicios de reproducción que ayudan a los clientes a **BENEFICIARSE DEL PROGRESO GENÉTICO**. Comercializado en casi 80 países de todo el mundo, Genus ABS ha estado a la vanguardia de la genética y las tecnologías animales desde su fundación hace más de 75 años. Genus ABS es una división de Genus plc.

Encuétranos en:   

ABS Progenex, C/ Rafael Bergamín 16 A, local 4, 28043 - Madrid

Email: [ABS-Progenex@genusplc.com](mailto:ABS-Progenex@genusplc.com)

Web: [www.absglobal.com/es/](http://www.absglobal.com/es/)

Teléfono: 91 483 49 30 Fax: 91 510 09 89