

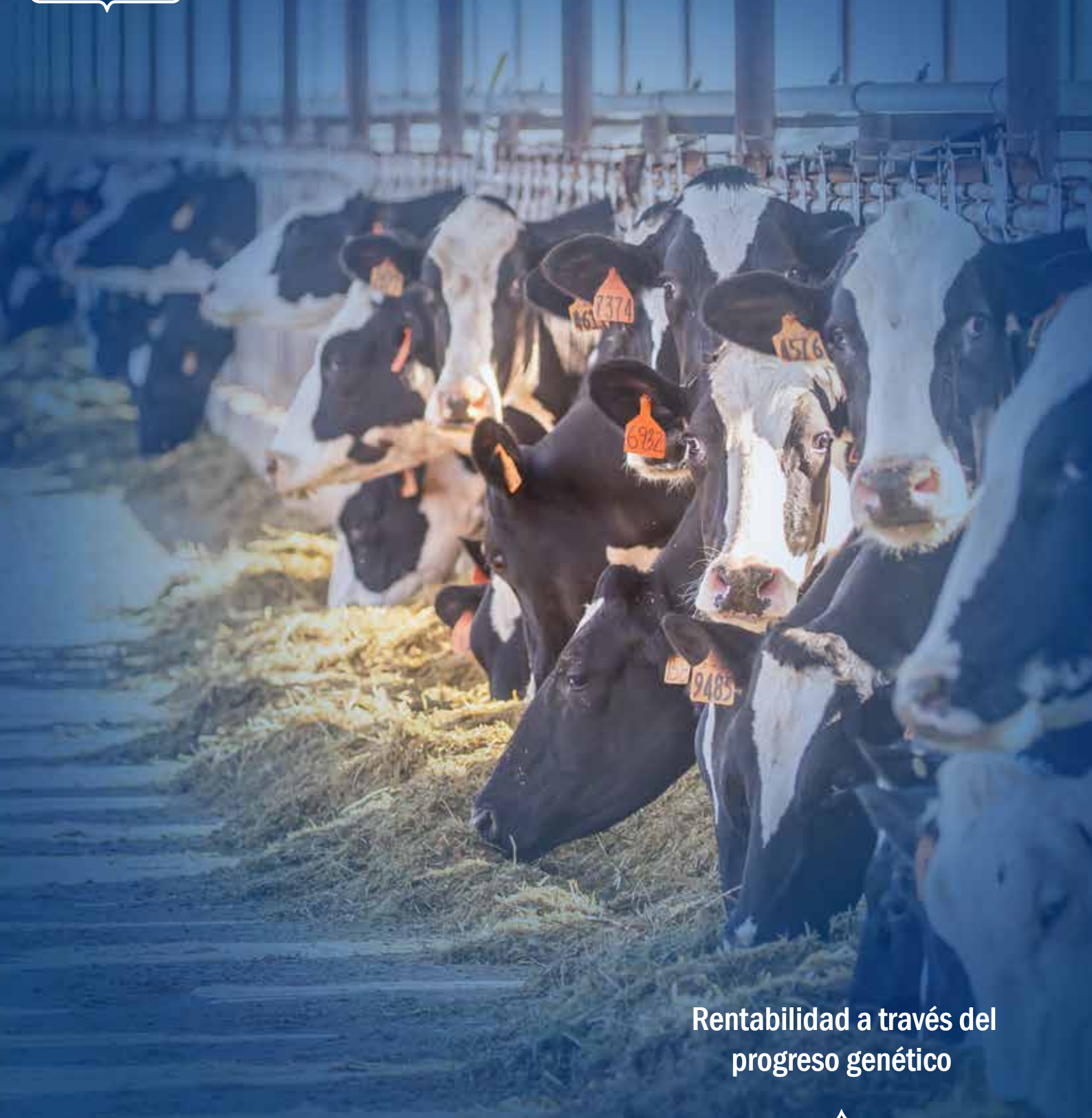

ABRIL 2023

LECHE





Rentabilidad a través del
progreso genético

Búsqueda de toros de ABS

ABS se complace en proporcionar la herramienta de búsqueda de toros más completa de la industria de leche para mejorar sus opciones de selección de toros.

- Compatible con dispositivos móviles
- Envíe por correo electrónico o imprima los informes directamente desde este sitio
- Visite bullsearch.absglobal.com



 [absmexico](https://www.instagram.com/absmexico)
 [absglobalmexico](https://www.facebook.com/absglobalmexico)
www.absglobal.com/mx



México

INTRODUCCIÓN

Estimado Cliente:

Queremos agradecer la confianza depositada en nosotros. Trabajamos de manera constante en nuestra oferta genética, buscando aportar valor y rentabilidad a sus operaciones.

En esta ocasión les presentamos una excelente selección de toros que cubren con excelencia todos los requerimientos de sus hatos. Esta potente batería de toros, aplicada en un plan genético, posibilita con el uso del Sexcel® producir sus reemplazos a partir de los mejores animales. Por hablar de Sexcel®, la tecnología exclusiva de ABS de genética sexada, nuestros resultados en campo tanto en vaquillas como en vacas, se han demostrados superiores a las demás tecnologías disponibles en el mercado. Su aplicación, posibilita el cumplimiento de un plan genético a su medida.

Por otro lado, nuestra solución de carne en leche, el Beef Infocus®, es única en el mercado. Con la posibilidad de preñar las hembras de menor valor genético, no dejando descendencia de estas en las próximas generaciones, e impulsando el avance dentro de un plan genético. Esta genética también garantiza la rentabilidad en la cadena de la carne donde las crías terminales provenientes de la genética del Beef Infocus® se destinarán.

Nuestros embriones, pueden hacer con que este avance genético sea aún más rápido y confiable. En este sentido, tenemos todo lo que usted necesita para llevar a cabo un buen plan genético de acuerdo con sus objetivos y alineado a las evoluciones del mercado. La genética es y siempre será el futuro de su producción.

¡Nadie entiende más de mejora genética que ABS!

Equipo ABS México



México

ÍNDICE ABRIL 2023

PARDO SUIZO

MADDOX
MIKEY
OCTAGON
SINAI

12 GIDEON
12 GINETTA
13 GLOBE
13 GONZALEZ

GOODWIN
HARLEM

HOLSTEIN ROJO

HAZE-P-RED
ROCKY-RED
TWILIGHT-RED

15 HICKORY
15 HIGHPOINT
15 HOMELAND

INFINITY
INGRAM

HOLSTEIN

ABYSS
ACADIA
AGENT
ALDO
ALMIGHTY
ALPINE
ARENA
ASPEN
AUGUST
AUTHENTIC
AVALON
BEAL
BILLY
BUNK
CABBIE
CANVAS
CASCADE
DAYLIGHT
DAYTON
DEBUT
DECREE
DELAVAN
DELRAY
DIPLOMAT
DISCO
DOBSKIE-P
DURAND
ELDERON
EMERGE
EMERSON
EMPOWER
ENTITY
FAIRWAY
FRONTIER
FUNKHOUSER
GARNETT
GENTRY

16 INNOVATION
16 IRONMAN
17 JAZZMAN
17 KG
18 KONG
18 LARKIN
19 LARS
19 MAINSTAY-P
20 MAYAPPLE
20 MENDEL-P
21 MILKMORE
21 MOTION-P
22 MURTAUGH
22 ODANA
23 PENSACOLA
23 PERK
24 PROFOUND
24 PUEBLO
25 RADLEY
25 ROCKYTOP
26 ROSEDALE
26 ROUSSEAU
27 RUSHMORE-P
27 SAMIRAH
28 SCORPIO
28 SHELDON
29 SKEET
29 SONNET
30 TALBOT
30 TENNESSEE
31 TETRUS
31 TOPAZ
32 TREBLE
32 VANHALEN
33 VANTE
33 VARSITY
34 VENICE

34 VETERAN
35 VINNIE
35 WARNER
38 WINNERS CIRCLE-P
38 WOODROW

JERSEY

39 BALLER {4}
40 BAZZAR {5}
40 BRASH
41 CONDOR
41 DEXTER
42 JFK {5}
42 WILCO

PODERÍO SEXCEL

43
44 ABERG
44 ACADIA
45 ALLIED
45 ALONSO
46 AUGUST
46 BEAL
47 BILLY
47 COBALT
48 CRUZ
48 DUFFY
49 GARDNER
49 GONZALEZ
50 HAVEN
50 MAXIMUS
51 MEDIA
51 REVIVAL
52 SCATTER
52 SCORPIO
53 SENSATION
53 SLINGER
54 TENNESSEE
54 TOPAZ
55 TOPPER
55 VANHALEN
56 VENTURE
56 VITO
57 WISTERIA
57 WOODROW
60 MIKEY
60 SINAI
61 BAZZAR {5}
61 LEONARD {5}
62 WHOOP {6}

62
63
63
64
64
66
66
67
67
68
68
68
74
74
75
75
76
76
77
77
78
78
79
79
80
80
81
81
82
82
83
83
84
84
85
85
86
86
87
87
88
88
89
89
89

BEEF INFOCUS™

USE BEEF INFOCUS. GENÉTICA DE CARNE PROBADA EN REBAÑOS LECHEROS

Rendimiento comprobado en rebaños lecheros (RWD™)

Beef InFocus es actualmente el único producto de carne en leche desarrollado y probado específicamente para el desempeño en vacas lecheras. Desempeño de fertilidad y facilidad de parto, características que son económicamente importantes para los rebaños lecheros y son recolectados a través del sistema RWD™ (Datos del Mundo Real) de ABS Global.

Agregue valor a sus productos

El rendimiento superior de Beef InFocus ha generado mayor demanda y valorización por los engordadores y la cadena de carne.



Ventajas de Beef InFocus

- ✓ Genética de carne exclusiva de alto rendimiento NuEra Profit
- ✓ Rendimiento comprobado y validado en vacas lecheras (RWD™)
- ✓ Mayor rentabilidad para leche y para carne

Los toros Beef InFocus se agrupan en paquetes genéticos de acuerdo con la clasificación del índice Beef Advantage: Plata, Oro o Platino. Estos niveles se crearon en función a la ventaja del evento de parto en comparación con toros que no cumplen con los criterios mínimos de fertilidad y parto. Los toros que están por debajo del nivel Plata no son ofrecidos, por lo que el cliente tendrá acceso a la mejor genética de carne.



* Con base en el banco de datos RWD (Datos del Mundo Real) Beef InFocus ABS



México

INTERPRETACIÓN DATOS

ABERG | 29HO20547 | PINE-TREE DENOVO ABERG-ET



View



PADRE: DENOVO 16219 ALADDIN-ET
MADRE: PINE-TREE 7593 LEGA 8469-ET
ABUELO MATERNO: PINE-TREE CW LEGACY-ET
ABUELA PATERNA: PINE-TREE ERA ACHIE 7593-ET
BISABUELA MATERNA: ABS ACHIEVER-ET

Producción

Hijas: 0 Hatos: 0 NMS: +115 TPI©: +2976

15	Leche	+1189 Lbs	80% Rel
	Proteína	+54 Lbs	+0.06%
	Grasa	+116 Lbs	+0.24%
16	FS	+428 Lbs	
17	Mérito Quesero \$	+1169	
19	Mérito Leche Fluida \$	+1066	
11	Kappa Caseína	BE	
12	Beta Caseína	A1/A2	
13	CDCB	dic-22	
14	Controllor	ABS Global	

ABUELA PATERNA: Pine-Tree Era Achie 7593-ET GP-82

5 **Número Registro:** 003230985882

2 **Nombre Registro:** PINE-TREE DENOVO ABERG-ET

6 **Status Registro:** 99%-I

7 **Fecha Nacimiento:** 23/03/21

20 Salud y Fertilidad

21	Vida Productiva	+5.50	74% Rel
22	Supervivencia	+2.30	71% Rel
23	Tasa de Preñez Hijas	-0.80	74% Rel
24	Score Células Somáticas	+2.86	76% Rel
25	Tasa Concepción Vaquillas	+2.00	72% Rel
26	Tasa Concepción Vacas	+0.30	74% Rel
28	AHI	109	
4	Datos del Mundo Real		
	TransitionRight®	***	
43	Fertilidad Toro Convencion-	****	

Rasgos de Parto

31	Facilidad de Parto Directa	1.60%	60% Rel	0 Obs
32	Facilidad Partos Hijas	2.10%	57% Rel	0 Obs
33	Mortinatos	6.00%	55% Rel	0 Obs
34	Mortinatos de Hijas	4.00%	55% Rel	0 Obs

Conformación Hijas: 0 Hatos: 0 Fieb. Tipo: 79% 35

Conformación	Hijas: 0	Hatos: 0	Fieb. Tipo: 79%	35		
		-2	-1	0	+1	+2
36	Tipo	+0.48				
37	Compuesto de Ubres	+1.08				
	Comp. Patas y Pezuñas	+0.15				
	Compuesto de Cuerpo	-1.83				35
	Estatura	-1.51	Corto			
	Fortaleza	-1.43	Fragil			
	Profundidad de Cuerpo	-1.24	Poco profunda			
	Angularidad	+0.51	Abierto			
	Angulo de Grupa	-0.79	Isquiun alto			
	Ancho de Grupa	-0.66	Estrecho			
	Vista Patas Lateral	+0.03	Curvo			
	Vista Patas Trasera	-0.35	Conveion alto			
	Angulo Pezuña	-0.91	Bajo			
	Comp. Patas y Pezuñas	-0.08	Bajo			35
	Inserción Ubre Anterior	+0.76	Fuerte			
	Altura Ubre Trasera	+1.09	Alto			
	Ancho Ubre Trasera	+1.00	Ancho			
	Ligamento Central de Ubre	+0.30	Fuerte			
	Profundidad de Ubre	+0.05	Poco profunda			
	Col. Pezones Delanteros	+0.53	Cerrado			
	Col. Pezones Posteriores	+0.63	Cerrado			
	Largo de Pezones	-0.37	Corto			

8 **EFI:** 10.30%

- 01** Código de NAAB
- 02** Nombre Completo
- 03** PADRE x AB.MATERNAL x BISAB.MATERNAL x TATAR.MATERNAL
- 4.1** TRANSITIONRIGHT: índice para lograr vacas con buena salud.
- 4.2** Expresa la FERTILIDAD del toro y la cantidad de observaciones donde fue evaluado.
- 05** No Registro
- 06** Porcentaje de Genealogía reconocida
- 07** Fecha de Nacimiento
- 08** EFI Estimación futura de consanguinidad del toro.
- 09** Valores de aAa para su apareamiento
- 10** Valores DMS para su apareamiento
- 11**
- 12** La Caseína es una de las proteínas de la leche que según su tipo Kappa o Beta puede ofrecer un mejor rendimiento para la elaboración de productos y dar un mejor valor nutritivo.
- 13** Origen de la información. IB-MACE Información Internacional. USDA-CDCB(USDA) Departamento de Agricultura de EEU.U
- 14** Criador
- 15.1** Hijas del toro y el número de Tambos que se utilizaron para lograr la información de producción.
- 15.2** (NM\$) Índice para medir el rendimiento económico en la vida productiva de las hijas del toro.
- 15.3** TPI (Índice de Performance Total) Índice combinado que calcula parámetros como la Producción, Tipo, Salud y Fertilidad.
- 15** Leche, Proteína y Grasa expresadas en libras, producidas por las hijas del toro con respecto a la base genética donde fueron comparadas. % Porcentajes de Proteína y Grasa en la leche. Confianza de la información
- 16** Valores de aAa para su apareamiento
- 17**
- 18**
- 19**
- 20**
- 21** La Vida Productiva está expresada en los meses adicionales que se mantendrán en producción las hijas del toro.
- 22** Supervivencia (Livability): Mide la capacidad de las vacas para mantenerse vivas en el período de producción.
- 23** (TPH): Tasa de preñes de Hijas indica la fertilidad de las hijas del toro por la cantidad de días sin preñes después de su último parto.
- 24** SCS Cálculo por el recuento de Células Somáticas para determinar si las hijas del toro son propensas a tener mastitis.
- 25**
- 26**
- 27** Valores DMS para su apareamiento
- 28**
- 29**
- 30** Facilidad de parto del Toro y cantidad de observaciones donde fue evaluado
- 31** Facilidad de parto de las hijas del toro y la cantidad de observaciones donde fue evaluado
- 32** (CDCB) Consejo sobre la Cría de ganado Lechero.
- 33** Mortinatos-Semental: Porcentaje de los terneros muertos con el servicio del toro y cantidad de observaciones.
- 34** Mortinatos -Hijas: Porcentaje de terneros muertos en los partos de las hijas del toro y cantidad de observaciones
- 35** Tipo Mide la capacidad de un Toro en transmitir una conformación funcional.
- 36** Ubres Incluye en un único valor las características lineales de Soporte Central de Ubre, Profundidad de Ubre, Altura de Ubre Posterior, Ancho de Ubre Posterior, Insección de Ubre Anterior y Colocación de Pezones Anteriores y Posteriores.
- 37**
- 38.1** Patas y Pezuñas Incluye en un único valor las características lineales de Angulo de Pezuñas, Patas Vista Lateral y Posterior, Puntuación de Patas y Pezuñas.
- 38.2** Expresa las habilidades estándar de transmisión (STAs) para 18 características.

Real World Data®

Fertilidad de toros

El índice Real World Data® (RWD™) de ABS Global representa resultados reales de productores de leche. Introducido por ABS en 2008, RWD fue desarrollado para ayudar a nuestros clientes a utilizar los datos que se recopilan a través de nuevas herramientas de selección genética. La base de datos RWD contiene más de 40 millones de registros de vacas de más de 2,000 hatos ubicados en mercados de leche clave en todo el mundo y sigue creciendo.

El equipo de Investigación y Desarrollo de ABS utiliza datos exclusivos de su base de datos de Real World Data para crear herramientas innovadoras de selección genética. El índice de Fertilidad de toros de RWD de ABS se lanzó en 2012, brindando a los clientes de ABS una clasificación de fertilidad fácil de usar para genética convencional y sexada para toros ABS.

Las evaluaciones de Real World Data de ABS se actualizan mensualmente, por lo que las herramientas de selección genética RWD utilizadas por los clientes de ABS siempre se mantienen al día, produciendo selecciones genéticas más oportunas y precisas.



México

Rentabilidad a través del progreso genético



USO DE ESTRELLAS DE FERTILIDAD

	5 estrellas ★★★★★	4 estrellas ★★★★	3 estrellas ★★★	2 estrellas ★★	1 estrellas ★
La ventaja genética es prioridad	X	X	X	X	X
La ventaja genética se convierte en prioridad	X	X	X	X	X
Fertilidad promedio de la raza	X	X	X		
La fertilidad del semen se convierte en prioridad	X	X			
La fertilidad del semen es prioridad	X	X			

La Fertilidad de toros de Real World Data de ABS se expresa utilizando el sistema de clasificación con estrellas. Esta tabla explica las pautas generales de cómo los productores pueden utilizar el índice de Fertilidad de toros de RWD para enfocarse en el uso de toros ABS específicos para alcanzar sus metas de reproducción del hato.

PODERÍO GENÉTICO DE ABS Y DEFINICIONES DE RASGOS

Actualmente el Consejo de la Cría de Ganado Lechero (CDBC por sus siglas en inglés) y la Asociación Holstein de EE.UU calculan las evaluaciones genéticas lecheras de Estados Unidos en abril, agosto y diciembre. Para los toros Holstein y Jersey, las evaluaciones están mejoradas genómicamente y representan una combinación de datos genómicos, información del pedigrí y los resultados de la progenie. PTA '20 – Los valores genéticos para los rasgos de rendimiento, manejo y tipo se reportan como habilidades de transmisión predicha (PTA). Las PTA se representan de acuerdo a la población base genética que define el valor genético de cero para algunos rasgos y un promedio genético para otros tales como la facilidad de parto y puntuación de células somáticas.

La base genética se actualiza cada cinco años. Actualmente los PTA del 2020 definen la población base de la mayoría de los rasgos como vacas nacidas durante el 2015. MACE/INTERBULL – Interbull aplica la metodología de MACE (evaluación de rasgos múltiples entre países) para producir evaluaciones separadas por país usando datos de toros y pedigrí de Estados Unidos y de otros 25 países aproximadamente. Para toros que han sido genotipados, el CGGL mezcla datos genómicos con datos de Estados Unidos y datos

internacionales de MACE. Estados Unidos publica pruebas que se basan en la evaluación más pertinente y confiable disponible para toros y vacas.

INDICES

TPI – Índice de selección de múltiples rasgos publicados por la Asociación Holstein de Estados Unidos. Incorpora los rasgos de producción, manejo, tipo e importantes rasgos lineales y compuestos. Se centra en granjas lecheras que reciben pago por proteína más grasa y que requieren más énfasis en el tipo.

NMS – Índice de selección de múltiples rasgos publicados por el CDCB. Incorpora rasgos de

producción, manejo e importantes rasgos compuestos. Diseñado para granjas lecheras que reciben pago por proteína más grasa y requieren más énfasis en rasgos de manejo.

CMS – Es un índice de selección de rasgos múltiples publicado por el CDCB para establos que desean enfatizar en componentes de leche (porcentajes), que son las que venden en mercados de queso. Incorpora producción, salud y longevidad e importantes rasgos compuestos. Se enfoca en establos que les pagan por rendimiento de queso o porcentajes de componentes y que requieren mas énfasis en rasgos de salud y longevidad.

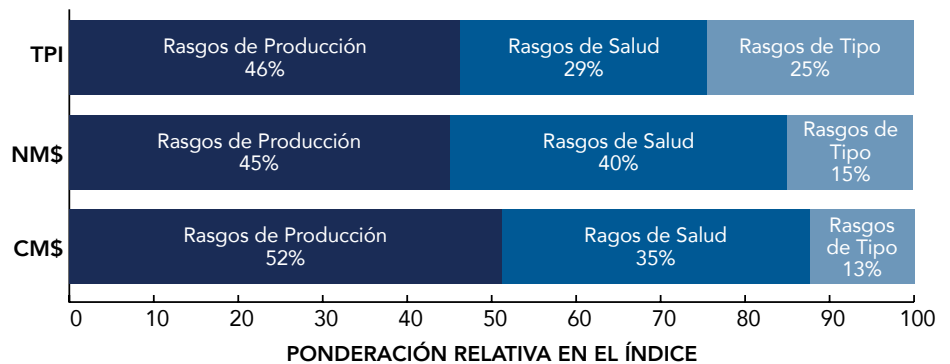

RASGOS DEL CDCB

RASGOS DE RENDIMIENTO Y PORCENTAJE – Los PTA del rendimiento de leche, proteína y grasa se muestran como libras sumadas de leche, grasa y proteína esperadas por lactancia de hijas promedio de toros individuales. Las PTA para los rasgos de porcentaje se representan como diferencias de puntos porcentuales donde los valores positivos indican mayores concentraciones de grasa y proteína en la leche.

HIJAS Y HATOS – Número de hijas y hatos que contribuyen información de producción a las PTA de leche y grasa. Las confiabilidades mayores resultan cuando los toros tienen más hijas y la distribución de hijas se acerca a una hija por hato.

CONFIABILIDAD – Las confiabilidades (REL) reflejan la cantidad y la

utilidad de los datos, incluyendo toda la información genómica del ADN utilizada para calcular las PTA y STA. Las confiabilidades se representan como porcentajes que varían de 0% a 99%.

VIDA PRODUCTIVA – La PTA de la Vida Productiva (PL) se expresa en meses adicionales de vida en la sala de ordeño. Se espera que los toros con PTA de PL mayores produzcan hijas que tengan vidas productivas más largas. Los datos utilizados para calcular la PTA de PL incluyen la longevidad actual, la etapa de lactancia y los datos de desecho complementados con los datos de los rasgos que se correlacionan con la PL. Al asignar los créditos más grandes de la PL a los meses en la producción pico y al dar a lactancias posteriores un poco más de crédito que la primera lactancia, la PL refleja el impacto económico de la longevidad de la vaca.

PUNTUACIÓN DE CÉLULAS SOMÁTICAS – La PTA de la Puntuación de Células Somáticas (SCS) se calcula usando los datos de la puntuación de células somáticas de las primeras cinco lactancias como un indicador de la resistencia a la mastitis. Se espera que los toros con los PTA de SCS más bajos produzcan hijas con SCS más bajos, conteos de células somáticas (CCS) más bajos y menos casos de mastitis.

TASA DE PREÑEZ DE HIJAS – Las tasas de preñez de hijas (TPH) son una medida genética del porcentaje de vacas no preñadas que quedan preñadas durante cada periodo de 21 días (ciclo de celos). La TPH es similar, pero no exactamente igual, a las tasas de preñez calculadas para fines de manejo del hato. Las hijas de toros que tienen una PTA de TPH mayor tienen mayores probabilidades de concebir durante un ciclo de calores dado y cada aumento de 1% en la PTA de TPH se asocia con una disminución genética de 4 días abiertos.

TASA DE CONCEPCIÓN DE VAQUILLAS (HCR) – El porcentaje de vaquillas inseminadas que quedan preñadas en cada servicio se muestra como una desviación en porcentaje.

TASA DE CONCEPCIÓN DE VACAS (CCR) – El porcentaje de las vacas inseminadas que quedan preñadas en cada servicio se muestra como una desviación en porcentaje.

REAL WORLD DATA®- ABS RWD – Es una plataforma de datos propiedad de ABS que contiene datos de clientes reales y recolectados en los establos. Esta base de datos ayudará en el desarrollo de nuevos rasgos innovadores que impactarán directamente la eficiencia y rentabilidad en hatos “como el suyo”. El modelo RWD está evolucionando y creciendo para beneficiar las necesidades genéticas de largo plazo de nuestra base global de clientes como ninguna otra en

la industria lechera.

RWD TRANSITION RIGHT®- TransitionRight – Es una herramienta genética nueva que identifica los toros de ABS cuyas hijas serán genéticamente predispuestas a una salud mejor durante el período de transición. Combina evaluaciones propiedad de ABS para Mastitis, Cetosis y Metritis con evaluaciones de la industria altamente correlacionadas con desórdenes de la vaca en transición. TransitionRight ofrece a los establos una opción para seleccionar genética de gran valor económico durante el período de transición.

CONSANGUINIDAD FUTURA ESTIMADA – La consanguinidad futura estimada (EFI) es la estimación de la consanguinidad de la progenie en el futuro suponiendo que el animal sea apareado al azar dentro de su raza.

KAPPA CASEINA – Identifica a los toros con BB para buscar Kappa Casein, preferidos en la producción de queso.

BETA CASEINA – Identifica los toros A2A2 que son los mejores para que sus hijas produzcan leche con mejor digestibilidad.

SUPERVIVENCIA (LIVABILITY) – Representa el porcentaje adicional de vacas que evitan la muerte en el rodeo, permitiendo al productor recuperar ingresos con la venta por rechazo. El rango de valor de LIV es de -5 a +5, donde el 5% de las hijas de un toro se mantendrán vivas en comparación con el promedio de la raza.

RASGOS DE LA ASOCIACIÓN HOLSTEIN DE ESTADOS UNIDOS

TIPO – Los clasificadores de raza recolectan las puntuaciones finales de las hijas. Las puntuaciones brutas se ajustan según la edad de la vaca y se utilizan para derivar las PTA de Tipo (PTAT). Estas PTAT se

representan como diferencias en puntos a partir de la población base.

COMPUESTO DE LA UBRE – Un índice compuesto que incorpora la unión de ubres delanteras, altura de las ubres traseras, ancho de las ubres traseras, profundidad de las ubres, colocación de pezones delanteros y colocación de pezones traseros. El Compuesto de Ubres (UDC) está diseñado a fin de maximizar la asociación entre el UDC y la vida en el hato. Los valores más altos se asocian con una vida en el hato más larga.

COMPUESTO DE PATAS Y PEZUÑAS – El compuesto de patas y pezuñas se calcula incorporando las patas traseras - vista lateral, patas traseras -vista trasera, ángulo de pezuñas y puntuación de patas y pezuñas para maximizar la asociación con la longevidad de la vaca. Los valores más altos se asocian con una vida en el hato más larga.

COMPUESTO CORPORAL – Es un índice compuesto que incorpora estatura, fortaleza, profundidad corporal, amplitud de anca, y forma lechera. Cada incremento de 1.0 en este compuesto se correlaciona con un incremento predicho de 40 libras en el peso a la madurez.

RASGOS RELACIONADOS CON EL PARTO % DE DIFICULTAD – La facilidad de parto del toro de servicio representa el porcentaje de partos difíciles esperados en las vaquillas de primer parto. El promedio de la población para la facilidad de parto de toros de servicio es 8% para Holstein y 5% para Pardo Suizo.

% MORTINATOS – Mortinatos del toro de servicio expresa la proporción de partos con mortinatos esperados de los toros. La base genética para mortinatos es de 8%.

Importancia relativa de los rasgos individuales en TPI, NM\$ y CM\$

	PROT.	GRASA	LECHE	EFIC. CONVERSIÓN	SUPERV.	VIDA PROD.	INDICE SALUD	SCS	COMP. UBRE	COMP. PYP	COMP. TAMAÑO CORPT	TIPO	TPH	HCR	CCR	HAB. DE PARTO
TPI	19	19	0	8	3	5	2	-4	11	6	-	8	9	2	2	2
NM\$	17	27	-1	-	7	12	2	-4	7	3	-5	-	7	1	2	5
CM\$	21	23	-8	-	6	10	2	-4	6	2	-5	-	6	1	2	4

*TPI incluye la forma lechera en vez del compuesto del tamaño corporal.



PADRE: PACTOLE
MADRE:
 ABUELO MATERNO: MEADO-BROOK SAGES STANDOUT
 ABUELA PATERNA:
 BISABUELA MATERNA:

Rasgos de Parto

Facilidad de Parto Directa	2.70%	40% Rel	0 Obs
Facilidad Partos Hijas	3.00%	33% Rel	0 Obs

Producción

Hijas: 0	Hatos: 0	NMS: +620	PPR:+178
Leche	+1335 Lbs	59% Rel	
Proteína	+46 Lbs	0.00%	
Grasa	+43 Lbs	-0.05%	
Mérito Quesero \$	+627		
Mérito Leche Fluída \$	+585		
Kappa Caseína	BB		
Beta Caseína	A2/A2		
CDCB	abr-23		
Controller	ABS Global		

Salud y Fertilidad

Vida Productiva	+3.70	52% Rel
Supervivencia	+1.50	40% Rel
Tasa de Preñez Hijas	+1.90	50% Rel
Score Células Somáticas	+2.78	56% Rel
Tasa Concepción Vaquillas	+4.10	39% Rel
Tasa Concepción Vacas	+2.00	44% Rel

Conformación	Hijas: 0	Hatos: 0	Fiab. Tipo: 61%				
			-2	-1	0	+1	+2
Tipo	0						
Compuesto de Ubres	-0.15						
Estatura	+0.80						
Fortaleza	-0.30						
Angularidad	+0.50						
Angulo de Grupa	+0.10						
Ancho de Grupa	-0.80						
Vista Patas Lateral	+0.40						
Vista Patas Trasera	+0.10						
Angulo Pezuña	+0.30						
Inserción Ubre Anterior	-0.20						
Altura Ubre Trasera	-0.20						
Ancho Ubre Trasera	-0.10						
Ligamento Central de Ubre	-0.40						
Profundidad de Ubre	-0.20						
Colocación Pezones Del.	+0.50						
Largo de Pezones	-0.10						

EFI: 7.10%



PADRE: AMBER RAE GET LUCKY BUCKY
MADRE: LITTLE HILL DANE MARCELO
 ABUELO MATERNO: SWITZER TALS CDNC DANE ET *TM
 ABUELA PATERNA:
 BISABUELA MATERNA: READS DRIVER KALEB TWIN *TM(D)

Rasgos de Parto

Facilidad de Parto Directa	2.40%	62% Rel	19 Obs
Facilidad Partos Hijas	3.10%	59% Rel	0 Obs

Producción

Hijas: 0	Hatos: 0	NMS: +405	PPR:+122
Leche	+1451 Lbs	66% Rel	
Proteína	+44 Lbs	-0.02%	
Grasa	+40 Lbs	-0.08%	
Mérito Quesero \$	+405		
Mérito Leche Fluída \$	+403		
Kappa Caseína	BB		
Beta Caseína	A2/A2		
CDCB	abr-23		
Controller	ABS Global		

Salud y Fertilidad

Vida Productiva	+1.50	58% Rel
Supervivencia	-0.10	46% Rel
Tasa de Preñez Hijas	-0.80	56% Rel
Score Células Somáticas	+3.01	62% Rel
Tasa Concepción Vaquillas	0	46% Rel
Tasa Concepción Vacas	-1.90	52% Rel

Conformación	Hijas: 0	Hatos: 0	Fiab. Tipo: 66%				
			-2	-1	0	+1	+2
Tipo	0						
Compuesto de Ubres	+0.16						
Estatura	+1.10						
Fortaleza	+0.20						
Angularidad	-0.30						
Angulo de Grupa	+1.00						
Ancho de Grupa	-0.30						
Vista Patas Lateral	0						
Vista Patas Trasera	+0.10						
Angulo Pezuña	+0.30						
Inserción Ubre Anterior	-0.50						
Altura Ubre Trasera	-0.60						
Ancho Ubre Trasera	+0.60						
Ligamento Central de Ubre	+0.10						
Profundidad de Ubre	+0.40						
Colocación Pezones Del.	+1.10						
Largo de Pezones	-0.10						

EFI: 7.40%

ABUELA PATERNA: Little Hill Vitalis Mandy ET VG85

Num. Registro:: 003138480745
 Nombre Reg.: LITTLE HILL B MIKEY
 Fecha Nacimiento: 07/01/20

OCTAGON | 29BS3823 HF OCTAGON ET



PADRE: O MALLEY
MADRE: HF LC CHASING DREAMS ET
 ABUELO MATERNO: KULP-TERRA LUCKY CARL ET
 ABUELA PATERNA: HF ARCHER DREAMER
 BISABUELA MATERNA: HF HURAY ARCHER

Rasgos de Parto

Facilidad de Parto Directa	2.50%	43% Rel	0 Obs
Facilidad Partos Hijas	3.20%	38% Rel	0 Obs

Producción

Hijas: 0	Hatos: 0	NMS: +342	PPR: +136
Leche	+777 Lbs	65% Rel	
Proteína	+40 Lbs	+0.06%	
Grasa	+45 Lbs	+0.06%	
Mérito Quesero \$	+350		
Mérito Leche Fluida \$	+264		
Kappa Caseína	BB		
Beta Caseína	A2/A2		
CDCB	abr-23		
Controller	ABS Global		

Conformación	Hijas: 0	Hatos: 0	Fiab. Tipo: 66%
		-2 -1 0 +1 +2	
Tipo	+0.50		
Compuesto de Ubres	+0.41		
Estatura	+1.50		
Fortaleza	+1.00		
Angularidad	-0.10		
Angulo de Grupa	+1.20		
Ancho de Grupa	-0.10		
Vista Patas Lateral	+0.40		
Vista Patas Trasera	0		
Angulo Pezuña	+0.70		
Inserción Ubre Anterior	+0.40		
Altura Ubre Trasera	+0.50		
Ancho Ubre Trasera	+0.80		
Ligamento Central de Ubre	-0.10		
Profundidad de Ubre	+0.30		
Colocación Pezones Del.	-0.30		
Largo de Pezones	-0.50		

MADRE: HF LC Chasing Dreams ET V87

Num. Registro:: 003218804027
 Nombre Reg.: HF OCTAGON ET
 Fecha Nacimiento: 02/10/20

Salud y Fertilidad

Vida Productiva	+0.40	56% Rel
Supervivencia	-0.20	43% Rel
Tasa de Preñez Hijas	+0.60	54% Rel
Score Células Somáticas	+3.02	62% Rel
Tasa Concepción Vaquillas	+1.20	40% Rel
Tasa Concepción Vacas	-0.70	47% Rel

EFI: 7.20%

SINAI | 29BS3820 MEADO-BROOK SAGES SINAI ET



PADRE: BMG LUST GET LUCKY ET *TM
MADRE: MEADO-BROOK DREAMIN SAGE ET
 ABUELO MATERNO: HILLTOP ACRES DRIVER ET(D)*TM
 ABUELA PATERNA: OLD TIME SWEET DREAM
 BISABUELA MATERNA: R N R PAYOFF BROOKINGS ET *TM

Rasgos de Parto

Facilidad de Parto Directa	2.50%	63% Rel	32 Obs
Facilidad Partos Hijas	2.90%	58% Rel	5 Obs

Producción

Hijas: 10	Hatos: 6	NMS: +575	PPR: +141
Leche	+1881 Lbs	75% Rel	
Proteína	+56 Lbs	-0.03%	
Grasa	+60 Lbs	-0.07%	
Mérito Quesero \$	+572		
Mérito Leche Fluida \$	+580		
Kappa Caseína	AB		
Beta Caseína	A1/A2		
CDCB	abr-23		
Controller	ABS Global		

Conformación	Hijas: 0	Hatos: 0	Fiab. Tipo: 69%
		-2 -1 0 +1 +2	
Tipo	-0.20		
Compuesto de Ubres	-0.36		
Estatura	+0.10		
Fortaleza	-0.30		
Angularidad	+0.50		
Angulo de Grupa	+0.50		
Ancho de Grupa	-1.20		
Vista Patas Lateral	+0.20		
Vista Patas Trasera	-0.10		
Angulo Pezuña	+0.20		
Inserción Ubre Anterior	-1.20		
Altura Ubre Trasera	+0.30		
Ancho Ubre Trasera	+1.10		
Ligamento Central de Ubre	-1.00		
Profundidad de Ubre	-1.80		
Colocación Pezones Del.	-1.00		
Largo de Pezones	+1.40		

MADRE: Meado-Brook Dreamin Sage ET +84

Num. Registro:: 003137438950
 Nombre Reg.: MEADO-BROOK SAGES SINAI ET
 Fecha Nacimiento: 30/07/17

Salud y Fertilidad

Vida Productiva	+1.80	61% Rel
Supervivencia	-0.40	50% Rel
Tasa de Preñez Hijas	-1.90	59% Rel
Score Células Somáticas	+3.11	67% Rel
Tasa Concepción Vaquillas	-1.70	51% Rel
Tasa Concepción Vacas	-2.70	55% Rel

EFI: 7.00%



GENEadvance®



Un nuevo concepto para acelerar el progreso de su rebaño

Conozca más acerca del único partnership genético del mercado enfocado en el futuro sostenible a través de un plan personalizado y validado.



→ Ver en YouTube



Rentabilidad a través del progreso
genético

ABSGLOBAL.COM/MX



TORO: 29HO0919 AOT Redeye HAZE-P-RED-ET

Número Registro: 003232427677
 Nombre Registro: AOT REDEYE HAZE-P-RED-ET
 Status Registro: 99%-I
 Fecha Nacimiento: 26/05/21

EFI: 9.30%

PADRE: VOGUE REDEYE P-RED
 MADRE: AOT HAWAI HOLLY-ET
 ABUELO MATERNO: PROGENESIS HAWAI-ET
 ABUELA PATERNA: AOT SALVATORE HICUP-ET
 BISABUELA MATERNA: MR SALVATORE RC-ET

Producción

Hijas: 0	Hatos: 0	NMS: +804	TPI®: +2862
Leche	+987 Lbs	80% Rel	
Proteína	+46 Lbs	+0.05%	
Grasa	+75 Lbs	+0.13%	
FS	+89 Lbs		
Mérito Quesero \$	+819		
Mérito Leche Fluida \$	+718		
Kappa Caseína	AB		
Beta Caseína	A2/A2		
CDCB	abr-23		
Controller	ABS Global		

Salud y Fertilidad

Vida Productiva	+4.30	75% Rel
Supervivencia	+1.00	71% Rel
Tasa de Preñez Hijas	-0.20	74% Rel
Score Células Somáticas	+2.71	76% Rel
Tasa Concepción Vaquillas	-0.50	73% Rel
Tasa Concepción Vacas	-0.20	74% Rel
AHI	99	

Datos del Mundo Real

TransitionRight® ***

Rasgos de Parto

Facilidad de Parto Directa	2.20%	63% Rel	0 Obs
Facilidad Partos Hijas	2.70%	58% Rel	0 Obs
Mortinatos	6.30%	60% Rel	0 Obs
Mortinatos de Hijas	5.10%	56% Rel	0 Obs

Conformación	Hijas: 0	Hatos: 0	Fiab. Tipo: 79%
		-2 -1 0 +1 +2	
Tipo	+2.33		
Compuesto de Ubres	+2.03		
Comp. Patas y Pezuñas	+0.96		
Compuesto de Cuerpo	-0.30		
Estatura	+1.83 Alto		
Fortaleza	-0.05 Frágil		
Profundidad de Cuerpo	+0.52 Profundo		
Angularidad	+2.05 Abierto		
Angulo de Grupa	-0.55 Isquión alto		
Ancho de Grupa	+1.40 Ancho		
Vista Patas Lateral	+0.88 Curvo		
Vista Patas Trasera	+0.89 Derecho		
Angulo Pezuña	+1.22 Alto		
Comp. Patas y Pezuñas	+1.41 Alto		
Inserción Ubre Anterior	+2.46 Fuerte		
Altura Ubre Trasera	+2.85 Alto		
Ancho Ubre Trasera	+2.58 Ancho		
Ligamento Central de Ubre	+0.86 Fuerte		
Profundidad de Ubre	+2.30 Poco profunda		
Col. Pezones Delanteros	+0.95 Cerrado		
Col. Pezones Posteriores	+0.67 Cerrado		
Largo de Pezones	-0.40 Corto		

ROCKY-RED | 29HO0916 | BOMAZ ROCKY-RED-ET

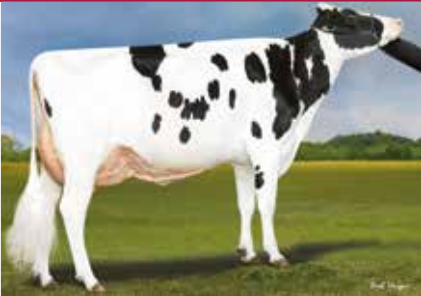

MADRE: Bomaz Medley 8301 EX-92

Número Registro: 003212876582
 Nombre Registro: BOMAZ ROCKY-RED-ET
 Status Registro: 99%-I
 Fecha Nacimiento: 06/03/20

EFI: 9.90%

PADRE: HOOGERHORST DG OH RUBELS-RED
 MADRE: BOMAZ MEDLEY 8301
 ABUELO MATERNO: ABS MEDLEY-ET
 ABUELA PATERNA: BOMAZ 7211
 BISABUELA MATERNA: COYNE-FARMS SYMPATI PAT-RED

Producción

Hijas: 0	Hatos: 0	NMS: +830	TPI®: +2836
Leche	+2128 Lbs	82% Rel	
Proteína	+62 Lbs	-0.01%	
Grasa	+78 Lbs	-0.01%	
FS	-2 Lbs		
Mérito Quesero \$	+832		
Mérito Leche Fluida \$	+832		
Kappa Caseína	BB		
Beta Caseína	A1/A2		
CDCB	abr-23		
Controller	ABS Global		

Salud y Fertilidad

Vida Productiva	+4.20	77% Rel
Supervivencia	+2.20	71% Rel
Tasa de Preñez Hijas	-1.60	76% Rel
Score Células Somáticas	+2.81	79% Rel
Tasa Concepción Vaquillas	+1.00	74% Rel
Tasa Concepción Vacas	-0.80	76% Rel
AHI	95	

Datos del Mundo Real

TransitionRight® ***

Rasgos de Parto

Facilidad de Parto Directa	2.10%	80% Rel	102 Obs
Facilidad Partos Hijas	2.30%	71% Rel	0 Obs
Mortinatos	6.00%	67% Rel	102 Obs
Mortinatos de Hijas	6.00%	64% Rel	0 Obs

Conformación	Hijas: 0	Hatos: 0	Fiab. Tipo: 80%
		-2 -1 0 +1 +2	
Tipo	+1.32		
Compuesto de Ubres	+1.26		
Comp. Patas y Pezuñas	+1.21		
Compuesto de Cuerpo	-0.25		
Estatura	+0.45 Alto		
Fortaleza	+0.09 Fuerte		
Profundidad de Cuerpo	+0.25 Profundo		
Angularidad	+1.13 Abierto		
Angulo de Grupa	-0.24 Isquión alto		
Ancho de Grupa	+0.56 Ancho		
Vista Patas Lateral	+0.70 Curvo		
Vista Patas Trasera	+1.30 Derecho		
Angulo Pezuña	+0.67 Alto		
Comp. Patas y Pezuñas	+1.25 Alto		
Inserción Ubre Anterior	+1.38 Fuerte		
Altura Ubre Trasera	+1.93 Alto		
Ancho Ubre Trasera	+1.96 Ancho		
Ligamento Central de Ubre	-0.18 Débil		
Profundidad de Ubre	+0.82 Poco profunda		
Col. Pezones Delanteros	+0.55 Cerrado		
Col. Pezones Posteriores	+0.04 Cerrado		
Largo de Pezones	+0.58 Largo		

TWILIGHT-RED | 29HO0918 | APRILDAY TWILIGHT-RED

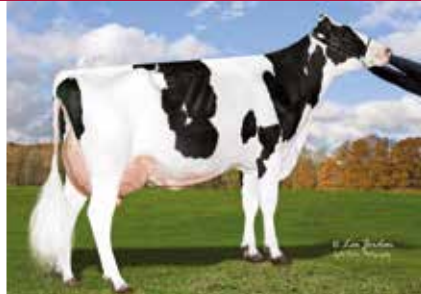

MADRE: Aprilday Helix Tait-ET EX-91

Número Registro: 003219761005
 Nombre Registro: APRILDAY TWILIGHT-RED
 Status Registro: 99%-I
 Fecha Nacimiento: 24/07/20

EFI: 10.20%

PADRE: HOOGERHORST DG OH RUBELS-RED
 MADRE: APRILDAY HELIX TAIT-ET
 ABUELO MATERNO: AOT SILVER HELIX-ET
 ABUELA PATERNA: APRILDAY E FETZER-ET
 BISABUELA MATERNA: STANTONS ENTITLE-ET

Producción

Hijas: 0	Hatos: 0	NMS: +743	TPI®: +2813
Leche	+1633 Lbs	81% Rel	
Proteína	+58 Lbs	+0.02%	
Grasa	+88 Lbs	+0.09%	
FS	-77 Lbs		
Mérito Quesero \$	+751		
Mérito Leche Fluida \$	+697		
Kappa Caseína	BB		
Beta Caseína	A1/A2		
CDCB	abr-23		
Controller	ABS Global		

Salud y Fertilidad

Vida Productiva	+2.50	77% Rel
Supervivencia	+0.40	71% Rel
Tasa de Preñez Hijas	-1.50	76% Rel
Score Células Somáticas	+2.88	78% Rel
Tasa Concepción Vaquillas	+0.20	74% Rel
Tasa Concepción Vacas	-1.00	76% Rel
AHI	104	

Datos del Mundo Real

TransitionRight® ***

Rasgos de Parto

Facilidad de Parto Directa	2.60%	84% Rel	130 Obs
Facilidad Partos Hijas	2.70%	70% Rel	0 Obs
Mortinatos	6.30%	71% Rel	85 Obs
Mortinatos de Hijas	5.30%	64% Rel	0 Obs

Conformación	Hijas: 0	Hatos: 0	Fiab. Tipo: 80%
		-2 -1 0 +1 +2	
Tipo	+1.85		
Compuesto de Ubres	+1.38		
Comp. Patas y Pezuñas	+1.04		
Compuesto de Cuerpo	+0.45		
Estatura	+1.79 Alto		
Fortaleza	+0.83 Fuerte		
Profundidad de Cuerpo	+1.37 Profundo		
Angularidad	+2.01 Abierto		
Angulo de Grupa	+0.91 Inclinado		
Ancho de Grupa	+1.64 Ancho		
Vista Patas Lateral	+1.64 Curvo		
Vista Patas Trasera	+1.45 Derecho		
Angulo Pezuña	+0.67 Alto		
Comp. Patas y Pezuñas	+1.43 Alto		
Inserción Ubre Anterior	+1.28 Fuerte		
Altura Ubre Trasera	+2.64 Alto		
Ancho Ubre Trasera	+2.42 Ancho		
Ligamento Central de Ubre	+1.25 Fuerte		
Profundidad de Ubre	+0.79 Poco profunda		
Col. Pezones Delanteros	+1.30 Cerrado		
Col. Pezones Posteriores	+1.49 Cerrado		
Largo de Pezones	+1.37 Largo		



Número Registro: 003230985847
 Nombre Registro: DENOVO 17912 ABYSS-ET
 Status Registro: 99%-I
 Fecha Nacimiento: 18/04/21

PADRE: DENOVO 16219 ALADDIN-ET
 MADRE: DAYSTAR CRIMSON 5783-ET
 ABUELO MATERNO: ABS CRIMSON-ET
 ABUELA PATERNA: DAYSTAR FRAZZLED 5090
 BISABUELA MATERNA: MELARRY JOSUPER FRAZZLED-ET

Producción

Hijas: 0	Hatos: 0	NMS: +1114	TPI@: +2916
Leche	+1028 Lbs	80% Rel	
Proteína	+45 Lbs	+0.05%	
Grasa	+117 Lbs	+0.27%	
FS	+399 Lbs		
Mérito Quesero \$	+1125		
Mérito Leche Fluida \$	+1044		
Kappa Caseína	BB		
Beta Caseína	A2/A2		
CDCB	abr-23		
Controller	ABS Global		

Salud y Fertilidad

Vida Productiva	+5.30	74% Rel
Supervivencia	+3.50	71% Rel
Tasa de Preñez Hijas	-0.80	74% Rel
Score Células Somáticas	+2.87	75% Rel
Tasa Concepción Vaquillas	+3.70	72% Rel
Tasa Concepción Vacas	+1.10	74% Rel
AHI	107	
Datos del Mundo Real		
TransitionRight®	***	

Rasgos de Parto

Facilidad de Parto Directa	1.50%	62% Rel	0 Obs
Facilidad Partos Hijas	2.30%	59% Rel	0 Obs
Mortinatos	5.60%	58% Rel	0 Obs
Mortinatos de Hijas	3.70%	57% Rel	0 Obs

Conformación	Hijas: 0	Hatos: 0	Fiab. Tipo: 78%
	-2	-1	0 +1 +2
Tipo	+0.03		
Compuesto de Ubres	+0.81		
Comp. Patas y Pezuñas	+0.07		
Compuesto de Cuerpo	-2.37		
Estatura	-1.92 Corto		
Fortaleza	-1.83 Frágil		
Profundidad de Cuerpo	-1.53 Poco Profunda		
Angularidad	+0.60 Abierto		
Angulo de Grupa	+0.06 Inclinado		
Ancho de Grupa	-1.23 Estrecho		
Vista Patas Lateral	+0.27 Curvo		
Vista Patas Trasera	-0.41 Corvejón Alto		
Angulo Pezuña	-1.17 Bajo		
Comp. Patas y Pezuñas	-0.26 Bajo		
Inserción Ubre Anterior	+0.22 Fuerte		
Altura Ubre Trasera	+0.91 Alto		
Ancho Ubre Trasera	+0.77 Ancho		
Ligamento Central de Ubre	-0.14 Débil		
Profundidad de Ubre	-0.43 Profundo		
Col. Pezones Delanteros	+0.42 Cerrado		
Col. Pezones Posteriores	+0.61 Cerrado		
Largo de Pezones	-0.55 Corto		

EFI: 10.60%



Número Registro: 003205149682
 Nombre Registro: BUSH-BROS ACADIA-ET
 Status Registro: 99%-I
 Fecha Nacimiento: 26/02/20

PADRE: PINE-TREE ACURA-ET
 MADRE: BUSH-BROS FRAZZLED 6583
 ABUELO MATERNO: MELARRY JOSUPER FRAZZLED-ET
 ABUELA PATERNA: BUSH-BROS DELTA 5769
 BISABUELA MATERNA: MR MOGUL DELTA 1427-ET

Producción

Hijas: 0	Hatos: 0	NMS: +1052	TPI@: +2903
Leche	+1653 Lbs	82% Rel	
Proteína	+57 Lbs	+0.02%	
Grasa	+91 Lbs	+0.09%	
FS	+157 Lbs		
Mérito Quesero \$	+1062		
Mérito Leche Fluida \$	+1009		
Kappa Caseína	BB		
Beta Caseína	A2/A2		
CDCB	abr-23		
Controller	ABS Global		

Salud y Fertilidad

Vida Productiva	+6.90	77% Rel
Supervivencia	+3.60	72% Rel
Tasa de Preñez Hijas	-0.90	77% Rel
Score Células Somáticas	+2.74	79% Rel
Tasa Concepción Vaquillas	+3.30	74% Rel
Tasa Concepción Vacas	+0.80	77% Rel
AHI	113	
Datos del Mundo Real		
TransitionRight®	****	
Fertilidad Toro Convencional	****	1640 Obs

Rasgos de Parto

Facilidad de Parto Directa	2.10%	89% Rel	275 Obs
Facilidad Partos Hijas	2.40%	70% Rel	0 Obs
Mortinatos	5.50%	81% Rel	256 Obs
Mortinatos de Hijas	3.80%	64% Rel	0 Obs

Conformación	Hijas: 0	Hatos: 0	Fiab. Tipo: 80%
	-2	-1	0 +1 +2
Tipo	+0.16		
Compuesto de Ubres	+0.80		
Comp. Patas y Pezuñas	+0.30		
Compuesto de Cuerpo	-1.00		
Estatura	-1.06 Corto		
Fortaleza	-0.87 Frágil		
Profundidad de Cuerpo	-0.81 Poco Profunda		
Angularidad	+0.28 Abierto		
Angulo de Grupa	-0.74 Isquión alto		
Ancho de Grupa	-0.48 Estrecho		
Vista Patas Lateral	+0.09 Curvo		
Vista Patas Trasera	-0.27 Corvejón Alto		
Angulo Pezuña	-0.28 Bajo		
Comp. Patas y Pezuñas	+0.17 Alto		
Inserción Ubre Anterior	+0.66 Fuerte		
Altura Ubre Trasera	+0.89 Alto		
Ancho Ubre Trasera	+0.79 Ancho		
Ligamento Central de Ubre	+0.22 Fuerte		
Profundidad de Ubre	-0.19 Profundo		
Col. Pezones Delanteros	+1.12 Cerrado		
Col. Pezones Posteriores	+1.13 Cerrado		
Largo de Pezones	-0.93 Corto		

EFI: 10.40%



ABUELA PATERNA: Genosource Ncap 22267-ET VG-88

Número Registro: 003238259081
 Nombre Registro: DENOVO 19050 AGENT-ET
 Status Registro: 99%-I
 Fecha Nacimiento: 31/01/22

PADRE: DENOVO 16770 AVALON-ET
 MADRE: GENOSOURCE BAMBÍ 48335
 ABUELO MATERNO: GENOSOURCE GUZMAN-ET
 ABUELA PATERNA: GENOSOURCE NCAP 22267-ET
 BISABUELA MATERNA: MR SPRING NIGHTCAP 74636-ET

Producción

Hijas: 0	Hatos: 0	NMS: +1179	TPI@: +3100
Leche	+1734 Lbs	79% Rel	
Proteína	+60 Lbs	+0.02%	
Grasa	+107 Lbs	+0.14%	
FS	+167 Lbs		
Mérito Quesero \$	+1187		
Mérito Leche Fluida \$	+1136		
Kappa Caseína	AB		
Beta Caseína	A2/A2		
IB-M/USA	abr-23		
Controller	ABS Global		

Salud y Fertilidad

Vida Productiva	+7.10	74% Rel
Supervivencia	+4.60	70% Rel
Tasa de Preñez Hijas	+1.40	74% Rel
Score Células Somáticas	+2.82	75% Rel
Tasa Concepción Vaquillas	+3.30	71% Rel
Tasa Concepción Vacas	+3.10	74% Rel
AHI	110	
Datos del Mundo Real		
TransitionRight®	*****	

Rasgos de Parto

Facilidad de Parto Directa	1.90%	60% Rel	0 Obs
Facilidad Partos Hijas	1.80%	57% Rel	0 Obs
Mortinatos	6.40%	56% Rel	0 Obs
Mortinatos de Hijas	4.30%	55% Rel	0 Obs

Conformación	Hijas: 0	Hatos: 0	Fiab. Tipo: 78%
	-2	-1	0 +1 +2
Tipo	+0.74		
Compuesto de Ubres	+1.31		
Comp. Patas y Pezuñas	+0.52		
Compuesto de Cuerpo	-0.09		
Estatura	-0.08 Corto		
Fortaleza	-0.07 Frágil		
Profundidad de Cuerpo	-0.55 Poco Profunda		
Angularidad	-0.16 Apretado		
Angulo de Grupa	+0.71 Inclinado		
Ancho de Grupa	-0.31 Estrecho		
Vista Patas Lateral	-0.78 Derecho		
Vista Patas Trasera	+0.49 Derecho		
Angulo Pezuña	+0.37 Alto		
Comp. Patas y Pezuñas	+0.49 Alto		
Inserción Ubre Anterior	+1.10 Fuerte		
Altura Ubre Trasera	+1.54 Alto		
Ancho Ubre Trasera	+2.05 Ancho		
Ligamento Central de Ubre	+0.48 Fuerte		
Profundidad de Ubre	+0.91 Poco Profunda		
Col. Pezones Delanteros	+0.32 Cerrado		
Col. Pezones Posteriores	+0.13 Cerrado		
Largo de Pezones	-0.83 Corto		

EFI: 10.20%

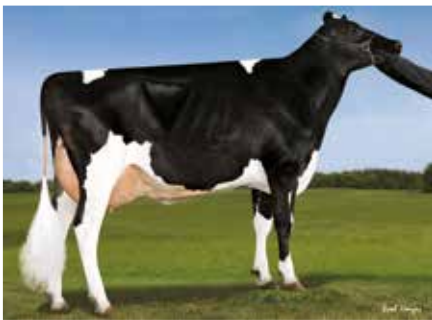

ABUELA PATERNA: De-Su Delta 4900-ET EX-90

Número Registro: 003210132972
 Nombre Registro: DENOVO 16463 ALDO-ET
 Status Registro: 99%-I
 Fecha Nacimiento: 15/10/19

PADRE: PINE-TREE ACURA-ET
 MADRE: DENOVO MEDLEY 7591-ET
 ABUELO MATERNO: ABS MEDLEY-ET
 ABUELA PATERNA: DE-SU DELTA 4900-ET
 BISABUELA MATERNA: MR MOGUL DELTA 1427-ET

Producción

Hijas: 0	Hatos: 0	NMS: +1020	TPI@: +2965
Leche	+1709 Lbs	82% Rel	
Proteína	+66 Lbs	+0.04%	
Grasa	+82 Lbs	+0.05%	
FS	+56 Lbs		
Mérito Quesero \$	+1031		
Mérito Leche Fluida \$	+944		
Kappa Caseína	BB		
Beta Caseína	A2/A2		
CDCB	abr-23		
Controller	ABS Global		

Salud y Fertilidad

Vida Productiva	+6.30	77% Rel
Supervivencia	+3.50	73% Rel
Tasa de Preñez Hijas	+0.90	77% Rel
Score Células Somáticas	+2.81	79% Rel
Tasa Concepción Vaquillas	+2.50	75% Rel
Tasa Concepción Vacas	+2.90	77% Rel
AHI	108	
Datos del Mundo Real		
TransitionRight®	*****	
Fertilidad Toro Convencional	**	1096 Obs

Rasgos de Parto

Facilidad de Parto Directa	1.70%	83% Rel	107 Obs
Facilidad Partos Hijas	1.90%	70% Rel	0 Obs
Mortinatos	5.60%	73% Rel	95 Obs
Mortinatos de Hijas	4.70%	64% Rel	0 Obs

Conformación	Hijas: 0	Hatos: 0	Fiab. Tipo: 80%
	-2	-1	0 +1 +2
Tipo	+0.71		
Compuesto de Ubres	+0.82		
Comp. Patas y Pezuñas	+0.48		
Compuesto de Cuerpo	+0.12		
Estatura	+0.39 Alto		
Fortaleza	+0.46 Fuerte		
Profundidad de Cuerpo	+0.33 Profundo		
Angularidad	+0.58 Abierto		
Angulo de Grupa	+0.35 Inclinado		
Ancho de Grupa	-0.32 Estrecho		
Vista Patas Lateral	-0.84 Derecho		
Vista Patas Trasera	+0.48 Derecho		
Angulo Pezuña	0 Alto		
Comp. Patas y Pezuñas	+0.6 Alto		
Inserción Ubre Anterior	+0.69 Fuerte		
Altura Ubre Trasera	+1.42 Alto		
Ancho Ubre Trasera	+1.98 Ancho		
Ligamento Central de Ubre	-0.24 Débil		
Profundidad de Ubre	+0.06 Poco Profunda		
Col. Pezones Delanteros	-0.25 Ancho		
Col. Pezones Posteriores	-0.19 Ancho		
Largo de Pezones	-0.03 Corto		

EFI: 10.70%

IMAGEN NO DISPONIBLE



PADRE: DENOVO 16034 CABO-ET
 MADRE: DENOVO ACURA 887-ET
 ABUELO MATERNO: PINE-TREE ACURA-ET
 ABUELA PATERNA: DE-SU FRAZZLED 6984-ET
 BISABUELA MATERNA: MELARRY JOSUPER FRAZZLED-ET

Rasgos de Parto

Facilidad de Parto Directa	2.00%	72% Rel	5 Obs
Facilidad Partos Hijas	2.70%	72% Rel	0 Obs
Mortinatos	5.80%	65% Rel	5 Obs
Mortinatos de Hijas	6.10%	65% Rel	0 Obs

Producción

Hijas: 0 Hatos: 0 NMS: +1057 TPI@: +2993

Leche	+1075 Lbs	80% Rel
Proteína	+61 Lbs	+0.09%
Grasa	+101 Lbs	+0.21%
FS	+261 Lbs	
Mérito Quesero \$	+1078	
Mérito Leche Flúida \$	+914	
Kappa Caseína	AB	
Beta Caseína	A2/A2	
CDCB	abr-23	
Controller	ABS Global	

Salud y Fertilidad

Vida Productiva	+4.80	74% Rel
Supervivencia	+2.80	71% Rel
Tasa de Preñez Hijas	-0.30	74% Rel
Score Células Somáticas	+2.75	76% Rel
Tasa Concepción Vaquillas	+2.20	73% Rel
Tasa Concepción Vacas	+0.90	74% Rel
AHI	101	

Datos del Mundo Real

TransitionRight®	***
Fertilidad Toro Convencional	****
	1045 Obs

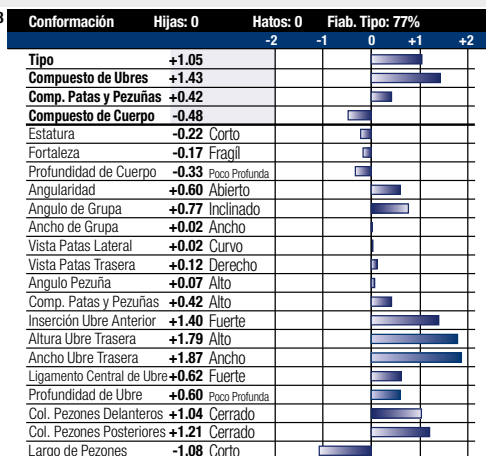

EFI: 10.40%



PADRE: DENOVO 16219 ALADDIN-ET
 MADRE: WINSTAR ENTITY 6411-ET
 ABUELO MATERNO: DENOVO 8084 ENTITY-ET
 ABUELA PATERNA: WINSTAR ACHIEVER MODEL-ET
 BISABUELA MATERNA: ABS ACHIEVER-ET

Rasgos de Parto

Facilidad de Parto Directa	1.40%	62% Rel	0 Obs
Facilidad Partos Hijas	1.40%	58% Rel	0 Obs
Mortinatos	5.70%	58% Rel	0 Obs
Mortinatos de Hijas	3.20%	57% Rel	0 Obs

Producción

Hijas: 0 Hatos: 0 NMS: +1140 TPI@: +3012

Leche	+930 Lbs	79% Rel
Proteína	+48 Lbs	+0.07%
Grasa	+121 Lbs	+0.29%
FS	+446 Lbs	
Mérito Quesero \$	+1153	
Mérito Leche Flúida \$	+1044	
Kappa Caseína	AE	
Beta Caseína	A1/A2	
CDCB	abr-23	
Controller	ABS Global	

Salud y Fertilidad

Vida Productiva	+4.40	74% Rel
Supervivencia	+3.20	70% Rel
Tasa de Preñez Hijas	0	74% Rel
Score Células Somáticas	+2.92	75% Rel
Tasa Concepción Vaquillas	+1.20	71% Rel
Tasa Concepción Vacas	+0.70	74% Rel
AHI	105	

Datos del Mundo Real

TransitionRight®	***
------------------	-----

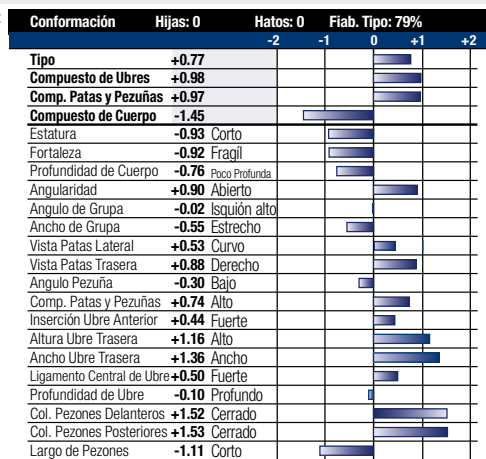

EFI: 10.20%

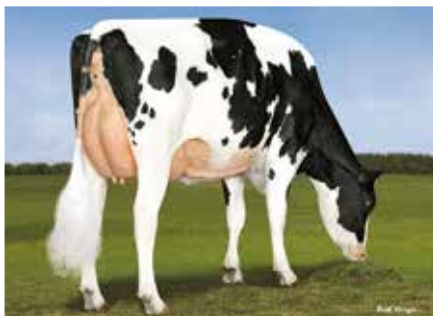

HERMANA COMPLETA A ABUELA PATERNA: ABS 7484 Anna-ET VG-85

Número Registro: 003204165532
Nombre Registro: DENOVO 16294 ARENA-ET
Status Registro: 99%-I
Fecha Nacimiento: 11/09/19

PADRE: PINE-TREE ACURA-ET
MADRE: DENOVO MEDLEY 7507-ET
ABUELO MATERNO: ABS MEDLEY-ET
ABUELA PATERNA: ABS 7405 ACAPELLA-ET
BISABUELA MATERNA: WOODCREST MOGUL YODER-ET

Producción

Hijas: 0	Hatos: 0	NMS: +1041	TPI@: +2980
Leche	+986 Lbs	82% Rel	
Proteína	+51 Lbs	+0.07%	
Grasa	+89 Lbs	+0.18%	
FS	+93 Lbs		
Mérito Quesero \$	+1058		
Mérito Leche Fluída \$	+932		
Kappa Caseína	AB		
Beta Caseína	A2/A2		
CDCB	abr-23		
Controller	ABS Global		

Salud y Fertilidad

Vida Productiva	+7.30	77% Rel
Supervivencia	+5.20	72% Rel
Tasa de Preñez Hijas	+0.80	77% Rel
Score Células Somáticas	+2.74	79% Rel
Tasa Concepción Vaquillas	+2.70	75% Rel
Tasa Concepción Vacas	+1.60	77% Rel
AHI	100	
Datos del Mundo Real		
TransitionRight®	****	
Fertilidad Toro Convencion-	*	3840 Obs

Rasgos de Parto

Facilidad de Parto Directa	1.80%	93% Rel	788 Obs
Facilidad Partos Hijas	2.30%	70% Rel	0 Obs
Mortinatos	5.90%	87% Rel	721 Obs
Mortinatos de Hijas	4.10%	64% Rel	0 Obs

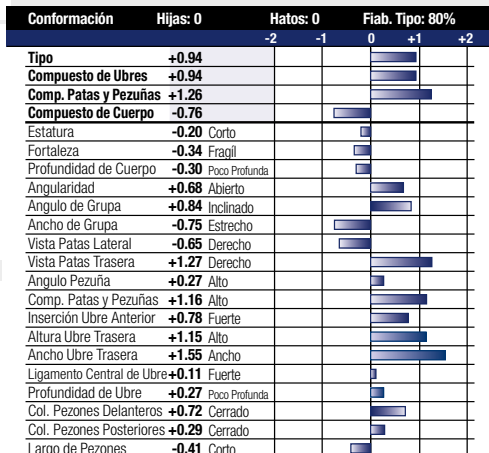

EFI: 10.40%



5TA MADRE: De-Su 363-ET EX-90

Número Registro: 003238258712
Nombre Registro: DENOVO 18681 ASPEN-ET
Status Registro: 99%-I
Fecha Nacimiento: 23/10/21

PADRE: DENOVO 16219 ALADDIN-ET
MADRE: DENOVO PERK 3380-ET
ABUELO MATERNO: FB 6860 SPECTRE PERK-ET
ABUELA PATERNA: DENOVO ACHIEVER 8210-ET
BISABUELA MATERNA: ABS ACHIEVER-ET

Producción

Hijas: 0	Hatos: 0	NMS: +1140	TPI@: +3031
Leche	+1539 Lbs	79% Rel	
Proteína	+66 Lbs	+0.06%	
Grasa	+128 Lbs	+0.23%	
FS	+229 Lbs		
Mérito Quesero \$	+1150		
Mérito Leche Fluída \$	+1047		
Kappa Caseína	AB		
Beta Caseína	A2/A2		
CDCB	abr-23		
Controller	ABS Global		

Salud y Fertilidad

Vida Productiva	+4.30	74% Rel
Supervivencia	+2.10	71% Rel
Tasa de Preñez Hijas	-0.60	74% Rel
Score Células Somáticas	+3.01	75% Rel
Tasa Concepción Vaquillas	+1.60	72% Rel
Tasa Concepción Vacas	+0.90	74% Rel
AHI	101	
Datos del Mundo Real		
TransitionRight®	***	

Rasgos de Parto

Facilidad de Parto Directa	1.80%	62% Rel	0 Obs
Facilidad Partos Hijas	2.20%	59% Rel	0 Obs
Mortinatos	5.60%	58% Rel	0 Obs
Mortinatos de Hijas	3.60%	57% Rel	0 Obs

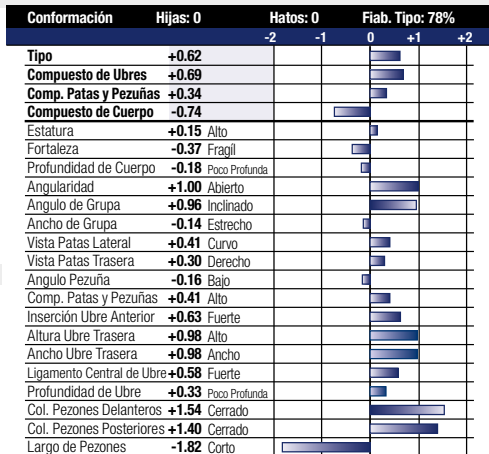

EFI: 10.60%



6TA MADRE: Sully Shottle May-TW EX-91

Número Registro: 003210133228

Nombre Registro: DENOVO 16719 AUGUST-ET

Status Registro: 99%-I

Fecha Nacimiento: 29/01/20

PADRE: PINE-TREE ACURA-ET
 MADRE: DENOVO YODA 8802-ET
 ABUELO MATERNO: CAL-ROY-AL YODA-ET
 ABUELA PATERNA: DE-SU FLAGSHIP 6422-ET
 BISABUELA MATERNA: S-S-1 1STCLASS FLAGSHIP-ET

Producción

Hijas: 0	Hatos: 0	NMS: +1030	TPI@: +3031
Leche	+1189 Lbs	82% Rel	
Proteína	+54 Lbs	+0.06%	
Grasa	+97 Lbs	+0.18%	
FS	+147 Lbs		
Mérito Quesero \$	+1045		
Mérito Leche Fluida \$	+938		
Kappa Caseína	AB		
Beta Caseína	A1/A2		
CDCB	abr-23		
Controller	ABS Global		

Salud y Fertilidad

Vida Productiva	+5.40	77% Rel
Supervivencia	+2.60	72% Rel
Tasa de Preñez Hijas	+1.00	77% Rel
Score Células Somáticas	+2.79	79% Rel
Tasa Concepción Vaquillas	+4.60	75% Rel
Tasa Concepción Vacas	+2.80	77% Rel
AHI	99	
Datos del Mundo Real		
TransitionRight®	****	
Fertilidad Toro Convencional	*	3482 Obs

Rasgos de Parto

Facilidad de Parto Directa	2.00%	93% Rel	633 Obs
Facilidad Partos Hijas	2.10%	70% Rel	0 Obs
Mortinatos	6.00%	88% Rel	621 Obs
Mortinatos de Hijas	4.30%	64% Rel	0 Obs

Conformación	Hijas: 0	Hatos: 0	Fiab. Tipo: 80%				
			-2	-1	0	+1	+2
Tipo	+1.33						
Compuesto de Ubres	+1.87						
Comp. Patas y Pezuñas	+0.29						
Compuesto de Cuerpo	-0.12						
Estatura	+0.63 Alto						
Fortaleza	+0.12 Fuerte						
Profundidad de Cuerpo	+0.24 Profundo						
Angularidad	+1.03 Abierto						
Angulo de Grupa	+1.26 Inclinado						
Ancho de Grupa	+0.69 Ancho						
Vista Patas Lateral	-1.19 Derecho						
Vista Patas Trasera	+0.21 Derecho						
Angulo Pezuña	+0.60 Alto						
Comp. Patas y Pezuñas	+0.49 Alto						
Inserción Ubre Anterior	+1.76 Fuerte						
Altura Ubre Trasera	+2.53 Alto						
Ancho Ubre Trasera	+2.19 Ancho						
Ligamento Central de Ubre	+1.10 Fuerte						
Profundidad de Ubre	+1.47 Poco Profunda						
Col. Pezones Delanteros	+1.35 Cerrado						
Col. Pezones Posteriores	+1.59 Cerrado						
Largo de Pezones	-0.32 Corto						

EFI: 10.50%

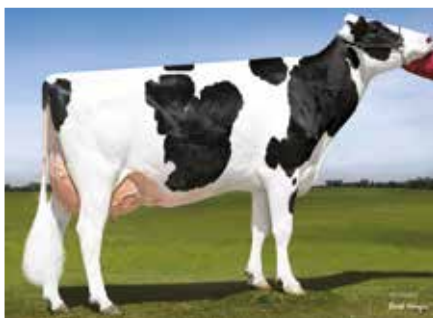

4TA MADRE: Sandy-Valley Robust Ruby-ET EX-90

Número Registro: 003222037735

Nombre Registro: DENOVO 17448 AUTHENTIC-ET

Status Registro: 99%-I

Fecha Nacimiento: 24/12/20

PADRE: DENOVO 16255 HERITAGE-ET
 MADRE: DENOVO ENTITY 663-ET
 ABUELO MATERNO: DENOVO 8084 ENTITY-ET
 ABUELA PATERNA: GENOSOURCE REMORSE 80110-ET
 BISABUELA MATERNA: MELARRY JOSUPER FRAZZLED-ET

Producción

Hijas: 0	Hatos: 0	NMS: +941	TPI@: +2838
Leche	+1305 Lbs	81% Rel	
Proteína	+56 Lbs	+0.05%	
Grasa	+95 Lbs	+0.15%	
FS	+135 Lbs		
Mérito Quesero \$	+954		
Mérito Leche Fluida \$	+857		
Kappa Caseína	AE		
Beta Caseína	A1/A2		
CDCB	abr-23		
Controller	ABS Global		

Salud y Fertilidad

Vida Productiva	+4.90	75% Rel
Supervivencia	+2.80	71% Rel
Tasa de Preñez Hijas	-1.70	74% Rel
Score Células Somáticas	+2.83	76% Rel
Tasa Concepción Vaquillas	-1.50	73% Rel
Tasa Concepción Vacas	-0.90	74% Rel
AHI	96	
Datos del Mundo Real		
TransitionRight®	**	

Rasgos de Parto

Facilidad de Parto Directa	2.00%	62% Rel	0 Obs
Facilidad Partos Hijas	1.80%	61% Rel	0 Obs
Mortinatos	5.90%	59% Rel	0 Obs
Mortinatos de Hijas	5.00%	59% Rel	0 Obs

Conformación	Hijas: 0	Hatos: 0	Fiab. Tipo: 78%				
			-2	-1	0	+1	+2
Tipo	+0.95						
Compuesto de Ubres	+0.86						
Comp. Patas y Pezuñas	+0.45						
Compuesto de Cuerpo	-0.63						
Estatura	-0.39 Corto						
Fortaleza	-0.08 Frágil						
Profundidad de Cuerpo	-0.11 Poco Profunda						
Angularidad	+1.12 Abierto						
Angulo de Grupa	-0.66 Isquión alto						
Ancho de Grupa	+0.29 Ancho						
Vista Patas Lateral	+0.18 Curvo						
Vista Patas Trasera	+0.59 Derecho						
Angulo Pezuña	-0.22 Bajo						
Comp. Patas y Pezuñas	+0.30 Alto						
Inserción Ubre Anterior	+0.30 Fuerte						
Altura Ubre Trasera	+1.03 Alto						
Ancho Ubre Trasera	+1.72 Ancho						
Ligamento Central de Ubre	+1.01 Fuerte						
Profundidad de Ubre	-0.38 Profundo						
Col. Pezones Delanteros	+0.30 Cerrado						
Col. Pezones Posteriores	+0.91 Cerrado						
Largo de Pezones	+0.23 Largo						

EFI: 10.30%

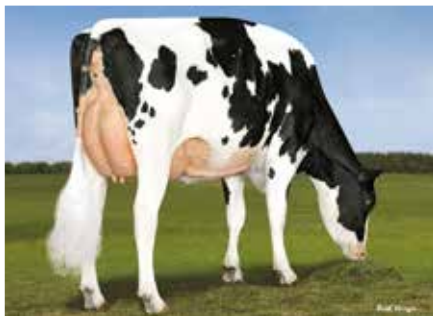

PADRE: PINE-TREE ACURA-ET
 MADRE: DENOVO MEDLEY 7512-ET
 ABUELO MATERNO: ABS MEDLEY-ET
 ABUELA PATERNA: ABS 7405 ACAPELLA-ET
 BISABUELA MATERNA: WOODCREST MOGUL YODER-ET

Rasgos de Parto

Facilidad de Parto Directa	2.20%	83% Rel	110 Obs
Facilidad Partos Hijas	2.30%	70% Rel	0 Obs
Mortinatos	6.30%	75% Rel	109 Obs
Mortinatos de Hijas	5.10%	64% Rel	0 Obs

Producción

Hijas: 0	Hatos: 0	NMS: +1064	TPI@: +2972
Leche	+763 Lbs	82% Rel	
Proteína	+53 Lbs	+0.10%	
Grasa	+106 Lbs	+0.27%	
FS	+225 Lbs		
Mérito Quesero \$	+1081		
Mérito Leche Fluida \$	+922		
Kappa Caseína	AB		
Beta Caseína	A2/A2		
CDCB	abr-23		
Controller	ABS Global		

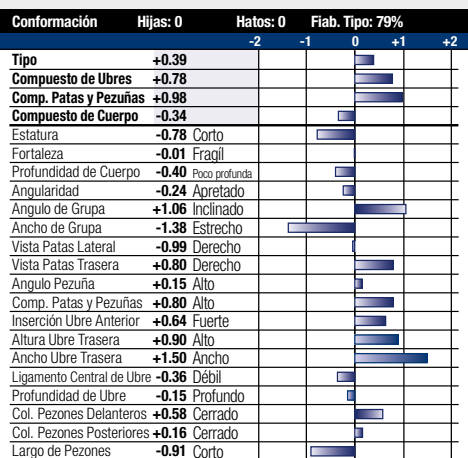

HERMANA COMPLETA A ABUELA PATERNA: ABS 7484 Anna-ET VG-85

Número Registro: 003214631260
 Nombre Registro: DENOVO 16770 AVALON-ET
 Status Registro: 99%-I
 Fecha Nacimiento: 12/02/20

Salud y Fertilidad

Vida Productiva	+5.40	77% Rel
Supervivencia	+4.60	72% Rel
Tasa de Preñez Hijas	+0.70	77% Rel
Score Células Somáticas	+2.96	79% Rel
Tasa Concepción Vaquillas	+3.10	75% Rel
Tasa Concepción Vacas	+2.20	77% Rel
AHI	103	
Datos del Mundo Real		
TransitionRight®	****	
Fertilidad Toro Convencional	*	1047 Obs

EFI: 10.60%



PADRE: MR RI-VAL-RE FREE BILLY-ET
 MADRE: RI-VAL-RE ACH AMAZING-ET
 ABUELO MATERNO: ABS ACHIEVER-ET
 ABUELA PATERNA: PEAK MARO MMD 60243-ET
 BISABUELA MATERNA: MR MOGUL DENVER 1426-ET

Rasgos de Parto

Facilidad de Parto Directa	2.90%	93% Rel	506 Obs
Facilidad Partos Hijas	2.60%	70% Rel	0 Obs
Mortinatos	5.50%	85% Rel	464 Obs
Mortinatos de Hijas	5.20%	64% Rel	0 Obs

Producción

Hijas: 0	Hatos: 0	NMS: +1173	TPI@: +2941
Leche	+1245 Lbs	81% Rel	
Proteína	+63 Lbs	+0.08%	
Grasa	+149 Lbs	+0.35%	
FS	+357 Lbs		
Mérito Quesero \$	+1187		
Mérito Leche Fluida \$	+1054		
Kappa Caseína	AB		
Beta Caseína	A2/A2		
CDCB	abr-23		
Controller	ABS Global		

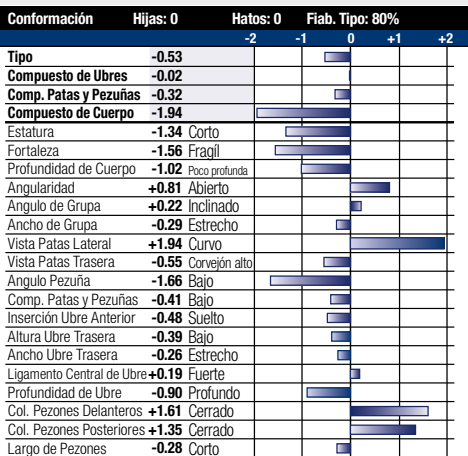

3RA MADRE: Bryhill Ransom Marquise-ET GP-83

Número Registro: 003206191760
 Nombre Registro: FB 2613 BILLY BEAL-ET
 Status Registro: 99%-I
 Fecha Nacimiento: 29/05/19

Salud y Fertilidad

Vida Productiva	+3.60	77% Rel
Supervivencia	+2.70	72% Rel
Tasa de Preñez Hijas	-1.80	77% Rel
Score Células Somáticas	+3.02	78% Rel
Tasa Concepción Vaquillas	+1.20	74% Rel
Tasa Concepción Vacas	-0.50	77% Rel
AHI	100	
Datos del Mundo Real		
TransitionRight®	**	
Fertilidad Toro Convencional	*	1973 Obs

EFI: 10.70%



HIJA: Denovo Billy 759-ET

Número Registro: 003145288698
Nombre Registro: MR RI-VAL-RE FREE BILLY-ET
Status Registro: 99%-I
Fecha Nacimiento: 08/08/17

PADRE: ABS ACHIEVER-ET
MADRE: ENDCO RUBICON COUNTESS-ET
ABUELO MATERNO: EDG RUBICON-ET
ABUELA PATERNA: PEAK CHARM-ET
BISABUELA MATERNA: PINE-TREE ALTAOAK-ET

Producción

Hijas: 2999	Hatos: 280	NM\$: +1258	TPI@: +2983
Leche	+1508 Lbs	99% Rel	
Proteína	+80 Lbs	+0.11%	
Grasa	+158 Lbs	+0.34%	
FS	+398 Lbs		
Mérito Quesero \$	+1275		
Mérito Leche Fluída \$	+1099		
Kappa Caseína	AB		
Beta Caseína	A2/A2		
IB-M/USA	abr-23		
Controller	ABS Global		

Salud y Fertilidad

Vida Productiva	+2.90	90% Rel
Supervivencia	+2.10	78% Rel
Tasa de Preñez Hijas	-3.00	95% Rel
Score Células Somáticas	+3.10	98% Rel
Tasa Concepción Vaquillas	+1.10	92% Rel
Tasa Concepción Vacas	-1.80	94% Rel
AHI	102	
Datos del Mundo Real		
TransitionRight®	**	
Fertilidad Toro Convencional	***	673 Obs

Rasgos de Parto

Facilidad de Parto Directa	1.70%	98% Rel	2406 Obs
Facilidad Partos Hijas	1.90%	93% Rel	320 Obs
Mortinatos	4.90%	95% Rel	2302 Obs
Mortinatos de Hijas	4.30%	90% Rel	312 Obs

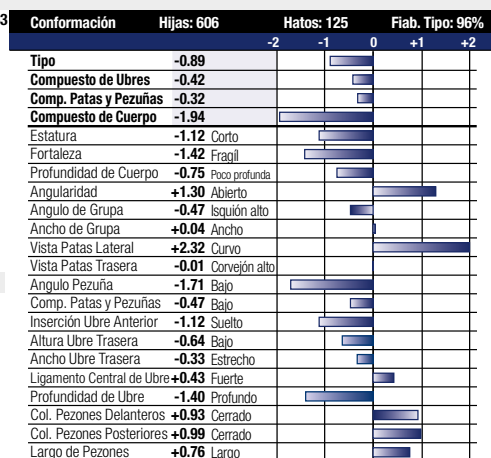

EFI: 10.50%



3RA MADRE: OCD Supersire 9882-ET VG-86

Número Registro: 003207771674
Nombre Registro: FB 383688 HEROIC BUNK-ET
Status Registro: 99%-I
Fecha Nacimiento: 02/12/19

PADRE: PINE-TREE HEROIC-ET
MADRE: MS FB 7040 FRAZZ 383688-ET
ABUELO MATERNO: MELARRY JOSUPER FRAZZLED-ET
ABUELA PATERNA: PINE-TREE 9882 PROF 7040-ET
BISABUELA MATERNA: S-S-I PARTYROCK PROFIT-ET

Producción

Hijas: 0	Hatos: 0	NM\$: +835	TPI@: +2759
Leche	+571 Lbs	82% Rel	
Proteína	+30 Lbs	+0.04%	
Grasa	+106 Lbs	+0.29%	
FS	+132 Lbs		
Mérito Quesero \$	+849		
Mérito Leche Fluída \$	+765		
Kappa Caseína	AB		
Beta Caseína	A2/A2		
CDCB	abr-23		
Controller	ABS Global		

Salud y Fertilidad

Vida Productiva	+4.00	77% Rel
Supervivencia	+0.80	73% Rel
Tasa de Preñez Hijas	-2.40	77% Rel
Score Células Somáticas	+2.69	79% Rel
Tasa Concepción Vaquillas	-0.20	73% Rel
Tasa Concepción Vacas	-1.90	76% Rel
AHI	103	
Datos del Mundo Real		
TransitionRight®	***	
Fertilidad Toro Convencional	**	818 Obs

Rasgos de Parto

Facilidad de Parto Directa	1.70%	87% Rel	206 Obs
Facilidad Partos Hijas	2.40%	70% Rel	0 Obs
Mortinatos	5.10%	80% Rel	200 Obs
Mortinatos de Hijas	4.50%	64% Rel	0 Obs

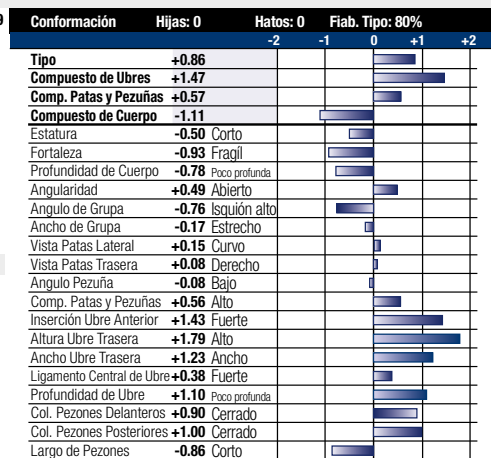

EFI: 10.80%



PADRE: DENOVO 16241 CHANDLER-ET
 MADRE: LEVEL-PLAIN ACURA VIBE-ET
 ABUELO MATERNO: PINE-TREE ACURA-ET
 ABUELA PATERNA: LEVEL-PLAIN ACH VIBRANT-ET
 BISABUELA MATERNA: ABS ACHIEVER-ET

Producción

Hijas: 0	Hatos: 0	NMS: +1113	TPI@: +3011
Leche	+1276 Lbs	80% Rel	
Proteína	+54 Lbs	+0.05%	
Grasa	+110 Lbs	+0.21%	
FS	+225 Lbs		
Mérito Quesero \$	+1125		
Mérito Leche Fluida \$	+1034		
Kappa Caseína	BB		
Beta Caseína	A2/A2		
CDCB	abr-23		
Controller	ABS Global		

Salud y Fertilidad

Vida Productiva	+5.90	74% Rel
Supervivencia	+4.20	71% Rel
Tasa de Preñez Hijas	-0.20	74% Rel
Score Células Somáticas	+2.83	75% Rel
Tasa Concepción Vaquillas	+3.20	71% Rel
Tasa Concepción Vacas	+1.50	74% Rel
AHI	108	
Datos del Mundo Real		
TransitionRight®	****	

Rasgos de Parto

Facilidad de Parto Directa	1.90%	63% Rel	0 Obs
Facilidad Partos Hijas	2.20%	57% Rel	0 Obs
Mortinatos	5.60%	60% Rel	0 Obs
Mortinatos de Hijas	4.70%	55% Rel	0 Obs

Conformación	Hijas: 0	Hatos: 0	Fiab. Tipo: 78%
	-2	-1	0 +1 +2
Tipo	+0.78		
Compuesto de Ubres	+1.02		
Comp. Patas y Pezuñas	+0.40		
Compuesto de Cuerpo	-0.76		
Estatura	-0.49 Corto		
Fortaleza	-0.41 Frágil		
Profundidad de Cuerpo	-0.30 Poco profunda		
Angularidad	+0.68 Abierto		
Angulo de Grupa	+0.75 Inclinado		
Ancho de Grupa	-0.07 Estrecho		
Vista Patas Lateral	-0.72 Derecho		
Vista Patas Trasera	+0.28 Derecho		
Angulo Pezuña	+0.11 Alto		
Comp. Patas y Pezuñas	+0.30 Alto		
Inserción Ubre Anterior	+1.00 Fuerte		
Altura Ubre Trasera	+0.92 Alto		
Ancho Ubre Trasera	+1.32 Ancho		
Ligamento Central de Ubre	+0.31 Fuerte		
Profundidad de Ubre	+0.54 Poco profunda		
Col. Pezones Delanteros	+1.06 Cerrado		
Col. Pezones Posteriores	+0.83 Cerrado		
Largo de Pezones	-1.06 Corto		

HERMANA DE ABUELA PATERNA A MADRE:

Número Registro: 003239496430
 Nombre Registro: LEVEL-PLAIN CABBIE-ET
 Status Registro: 99%-I
 Fecha Nacimiento: 10/06/21

EFI: 10.40%

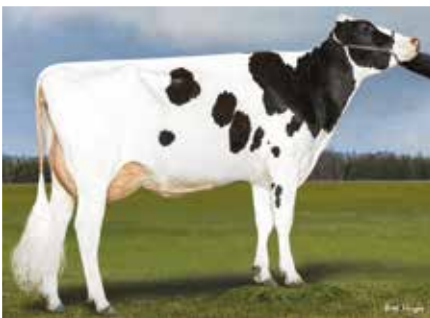

PADRE: DENOVO 16255 HERITAGE-ET
 MADRE: DENOVO DIVERSITY 628-ET
 ABUELO MATERNO: DENOVO 7545 DIVERSITY-ET
 ABUELA PATERNA: JC-KOW DELTA 915
 BISABUELA MATERNA: MR MOGUL DELTA 1427-ET

Producción

Hijas: 0	Hatos: 0	NMS: +908	TPI@: +2761
Leche	+699 Lbs	81% Rel	
Proteína	+39 Lbs	+0.06%	
Grasa	+78 Lbs	+0.18%	
FS	+203 Lbs		
Mérito Quesero \$	+924		
Mérito Leche Fluida \$	+816		
Kappa Caseína	BB		
Beta Caseína	A2/A2		
CDCB	abr-23		
Controller	ABS Global		

Salud y Fertilidad

Vida Productiva	+6.10	75% Rel
Supervivencia	+3.00	71% Rel
Tasa de Preñez Hijas	+1.30	74% Rel
Score Células Somáticas	+2.75	77% Rel
Tasa Concepción Vaquillas	+0.10	73% Rel
Tasa Concepción Vacas	+2.30	74% Rel
AHI	104	
Datos del Mundo Real		
TransitionRight®	****	

Rasgos de Parto

Facilidad de Parto Directa	1.80%	62% Rel	0 Obs
Facilidad Partos Hijas	1.70%	61% Rel	0 Obs
Mortinatos	5.30%	59% Rel	0 Obs
Mortinatos de Hijas	4.20%	59% Rel	0 Obs

Conformación	Hijas: 0	Hatos: 0	Fiab. Tipo: 77%
	-2	-1	0 +1 +2
Tipo	+0.07		
Compuesto de Ubres	+0.65		
Comp. Patas y Pezuñas	+0.01		
Compuesto de Cuerpo	-0.94		
Estatura	-0.62 Corto		
Fortaleza	-0.65 Frágil		
Profundidad de Cuerpo	-0.67 Poco profunda		
Angularidad	+0.54 Abierto		
Angulo de Grupa	+0.11 Inclinado		
Ancho de Grupa	-0.11 Estrecho		
Vista Patas Lateral	+0.08 Curvo		
Vista Patas Trasera	-0.06 Corvelón alto		
Angulo Pezuña	-0.44 Bajo		
Comp. Patas y Pezuñas	-0.12 Bajo		
Inserción Ubre Anterior	+0.30 Fuerte		
Altura Ubre Trasera	+0.59 Alto		
Ancho Ubre Trasera	+1.16 Ancho		
Ligamento Central de Ubre	+0.16 Fuerte		
Profundidad de Ubre	-0.17 Poco profunda		
Col. Pezones Delanteros	+0.58 Cerrado		
Col. Pezones Posteriores	+0.51 Cerrado		
Largo de Pezones	-1.20 Corto		

MADRE: Denovo Diversity 628-ET GP-82

Número Registro: 003222037681
 Nombre Registro: DENOVO 17394 CANVAS-ET
 Status Registro: 99%-I
 Fecha Nacimiento: 01/12/20

EFI: 10.40%



ABUELA PATERNA: De-Su Frazzled 6984-ET GP-84

Número Registro: 003127591354
 Nombre Registro: DENOVO 3756 CASCADE-ET
 Status Registro: 99%-I
 Fecha Nacimiento: 23/01/21

PADRE: DENOVO 16034 CABO-ET
 MADRE: DENOVO ACURA 887-ET
 ABUELO MATERNO: PINE-TREE ACURA-ET
 ABUELA PATERNA: DE-SU FRAZZLED 6984-ET
 BISABUELA MATERNA: MELARRY JOSUPER FRAZZLED-ET

Producción

Hijas: 0	Hatos: 0	NMS: +1154	TPI@: +3048
Leche	+1563 Lbs	80% Rel	
Proteína	+71 Lbs	+0.08%	
Grasa	+112 Lbs	+0.18%	
FS	+264 Lbs		
Mérito Quesero \$	+1173		
Mérito Leche Fluída \$	+1032		
Kappa Caseína	AB		
Beta Caseína	A2/A2		
CDCB	abr-23		
Controller	ABS Global		

Salud y Fertilidad

Vida Productiva	+5.10	74% Rel
Supervivencia	+2.40	70% Rel
Tasa de Preñez Hijas	-0.90	74% Rel
Score Células Somáticas	+2.72	75% Rel
Tasa Concepción Vaquillas	+0.50	73% Rel
Tasa Concepción Vacas	-0.10	74% Rel
AHI	101	
Datos del Mundo Real		
TransitionRight®	***	
Fertilidad Toro Convencion-		

Rasgos de Parto

Facilidad de Parto Directa	2.10%	75% Rel	21 Obs
Facilidad Partos Hijas	2.40%	72% Rel	0 Obs
Mortinatos	5.90%	65% Rel	21 Obs
Mortinatos de Hijas	5.20%	65% Rel	0 Obs

Conformación	Hijas: 0	Hatos: 0	Fiab. Tipo: 77%
		-2 -1 0 +1 +2	
Tipo	+0.63		
Compuesto de Ubres	+1.43		
Comp. Patas y Pezuñas	-0.13		
Compuesto de Cuerpo	-1.28		
Estatura	-0.57 Corto		
Fortaleza	-0.83 Frágil		
Profundidad de Cuerpo	-0.72 Poco profunda		
Angularidad	+1.17 Abierto		
Angulo de Grupa	-0.66 Isquión alto		
Ancho de Grupa	+0.31 Ancho		
Vista Patas Lateral	+1.39 Curvo		
Vista Patas Trasera	-0.52 Convejeón alto		
Angulo Pezuña	-0.64 Bajo		
Comp. Patas y Pezuñas	-0.07 Bajo		
Inserción Ubre Anterior	+1.18 Fuerte		
Altura Ubre Trasera	+1.82 Alto		
Ancho Ubre Trasera	+1.79 Ancho		
Ligamento Central de Ubre	+0.54 Fuerte		
Profundidad de Ubre	+0.36 Poco profunda		
Col. Pezones Delanteros	+1.13 Cerrado		
Col. Pezones Posteriores	+1.48 Cerrado		
Largo de Pezones	-0.54 Corto		

EFI: 10.40%



IMAGEN NO DISPONIBLE

Número Registro: 003238258776
 Nombre Registro: DENOVO 18745 DAYLIGHT-ET
 Status Registro: 99%-I
 Fecha Nacimiento: 12/11/21

PADRE: KINGS-RANSOM DUFFY-ET
 MADRE: DENOVO DIVERSITY 1004-ET
 ABUELO MATERNO: DENOVO 7545 DIVERSITY-ET
 ABUELA PATERNA: DENOVO ACHIEVER 9339-ET
 BISABUELA MATERNA: ABS ACHIEVER-ET

Producción

Hijas: 0	Hatos: 0	NMS: +1231	TPI@: +3051
Leche	+1336 Lbs	79% Rel	
Proteína	+61 Lbs	+0.07%	
Grasa	+117 Lbs	+0.22%	
FS	+382 Lbs		
Mérito Quesero \$	+1245		
Mérito Leche Fluída \$	+1129		
Kappa Caseína	BB		
Beta Caseína	A2/A2		
CDCB	abr-23		
Controller	ABS Global		

Salud y Fertilidad

Vida Productiva	+6.60	74% Rel
Supervivencia	+4.20	71% Rel
Tasa de Preñez Hijas	-0.60	74% Rel
Score Células Somáticas	+2.87	75% Rel
Tasa Concepción Vaquillas	+3.70	72% Rel
Tasa Concepción Vacas	+1.80	74% Rel
AHI	106	
Datos del Mundo Real		
TransitionRight®	****	

Rasgos de Parto

Facilidad de Parto Directa	2.20%	62% Rel	0 Obs
Facilidad Partos Hijas	2.20%	57% Rel	0 Obs
Mortinatos	5.80%	57% Rel	0 Obs
Mortinatos de Hijas	4.70%	55% Rel	0 Obs

Conformación	Hijas: 0	Hatos: 0	Fiab. Tipo: 78%
		-2 -1 0 +1 +2	
Tipo	+0.30		
Compuesto de Ubres	+0.94		
Comp. Patas y Pezuñas	+0.61		
Compuesto de Cuerpo	-1.88		
Estatura	-0.87 Corto		
Fortaleza	-1.42 Frágil		
Profundidad de Cuerpo	-1.15 Poco profunda		
Angularidad	+0.83 Abierto		
Angulo de Grupa	+0.76 Inclinado		
Ancho de Grupa	-1.03 Estrecho		
Vista Patas Lateral	-0.02 Derecho		
Vista Patas Trasera	+0.22 Derecho		
Angulo Pezuña	-0.42 Bajo		
Comp. Patas y Pezuñas	+0.48 Alto		
Inserción Ubre Anterior	+0.69 Fuerte		
Altura Ubre Trasera	+1.30 Alto		
Ancho Ubre Trasera	+1.35 Ancho		
Ligamento Central de Ubre	-0.25 Débil		
Profundidad de Ubre	+0.12 Poco profunda		
Col. Pezones Delanteros	+0.65 Cerrado		
Col. Pezones Posteriores	+0.57 Cerrado		
Largo de Pezones	-1.47 Corto		

EFI: 10.10%



Número Registro: 003238258735
 Nombre Registro: DENOVO 18704 DAYTON-ET
 Status Registro: 99%-I
 Fecha Nacimiento: 01/11/21

PADRE: KINGS-RANSOM DUFFY-ET
 MADRE: DENOVO HEROIC 1037-ET
 ABUELO MATERNO: PINE-TREE HEROIC-ET
 ABUELA PATERNA: DENOVO MEDLEY 7517-ET
 BISABUELA MATERNA: ABS MEDLEY-ET

Producción

Hijas: 0	Hatos: 0	NMS: +1090	TPI@: +2979
Leche	+1077 Lbs	79% Rel	
Proteína	+57 Lbs	+0.08%	
Grasa	+97 Lbs	+0.19%	
FS	+312 Lbs		
Mérito Quesero \$	+1104		
Mérito Leche Fluida \$	+975		
Kappa Caseína	AB		
Beta Caseína	A2/A2		
CDCB	abr-23		
Controller	ABS Global		

Salud y Fertilidad

Vida Productiva	+5.80	74% Rel
Supervivencia	+3.40	71% Rel
Tasa de Preñez Hijas	+0.60	74% Rel
Score Células Somáticas	+3.00	75% Rel
Tasa Concepción Vaquillas	+3.50	71% Rel
Tasa Concepción Vacas	+2.00	74% Rel
AHI	103	

Datos del Mundo Real

TransitionRight® ****
 Fertilidad Toro Convencional

Rasgos de Parto

Facilidad de Parto Directa	1.30%	62% Rel	0 Obs
Facilidad Partos Hijas	1.90%	57% Rel	0 Obs
Mortinatos	4.90%	57% Rel	0 Obs
Mortinatos de Hijas	4.40%	55% Rel	0 Obs

Conformación	Hijas: 0	Hatos: 0	Fiab. Tipo: 78%
	-2	-1	0 +1 +2
Tipo	+0.65		
Compuesto de Ubres	+1.06		
Comp. Patas y Pezuñas	+0.99		
Compuesto de Cuerpo	-1.75		
Estatura	-1.47 Corto		
Fortaleza	-1.26 Frágil		
Profundidad de Cuerpo	-1.04 Poco profunda		
Angularidad	+0.62 Abierto		
Angulo de Grupa	-0.89 Isquiun alto		
Ancho de Grupa	-0.75 Estrecho		
Vista Patas Lateral	+0.18 Curvo		
Vista Patas Trasera	+0.52 Derecho		
Angulo Pezuña	-0.27 Bajo		
Comp. Patas y Pezuñas	+0.70 Alto		
Inserción Ubre Anterior	+0.81 Fuerte		
Altura Ubre Trasera	+1.13 Alto		
Ancho Ubre Trasera	+1.26 Ancho		
Ligamento Central de Ubre	-0.13 Débil		
Profundidad de Ubre	-0.01 Profundo		
Col. Pezones Delanteros	+0.23 Cerrado		
Col. Pezones Posteriores	+0.28 Cerrado		
Largo de Pezones	-0.36 Corto		

EFI: 10.40%



MADRE: Scientific Debutante Rae-ET * RC EX-92

Número Registro: 003232224177
 Nombre Registro: TERRA-LINDA DEBUT-ET
 Status Registro: 99%-I
 Fecha Nacimiento: 10/03/21

PADRE: KINGS-RANSOM G DYLAN-ET
 MADRE: TERRA-LINDA DOC 794-ET
 ABUELO MATERNO: WOODCREST KING DOC
 ABUELA PATERNA: TRIFECTA K CONNIE-ET
 BISABUELA MATERNA: SANDY-VALLEY CRACKSHOT-ET

Producción

Hijas: 0	Hatos: 0	NMS: +649	TPI@: +2787
Leche	+1322 Lbs	81% Rel	
Proteína	+44 Lbs	+0.01%	
Grasa	+64 Lbs	+0.04%	
FS	-82 Lbs		
Mérito Quesero \$	+653		
Mérito Leche Fluida \$	+625		
Kappa Caseína	BE		
Beta Caseína	A1/A2		
CDCB	abr-23		
Controller	ABS Global		

Salud y Fertilidad

Vida Productiva	+3.70	76% Rel
Supervivencia	+0.40	73% Rel
Tasa de Preñez Hijas	-1.30	76% Rel
Score Células Somáticas	+2.91	78% Rel
Tasa Concepción Vaquillas	-0.10	72% Rel
Tasa Concepción Vacas	-0.90	75% Rel
AHI	97	

Datos del Mundo Real

TransitionRight® ***
 Fertilidad Toro Convencional

Rasgos de Parto

Facilidad de Parto Directa	1.90%	62% Rel	0 Obs
Facilidad Partos Hijas	1.30%	59% Rel	0 Obs
Mortinatos	6.10%	58% Rel	0 Obs
Mortinatos de Hijas	5.00%	55% Rel	0 Obs

Conformación	Hijas: 0	Hatos: 0	Fiab. Tipo: 79%
	-2	-1	0 +1 +2
Tipo	+3.00		
Compuesto de Ubres	+2.65		
Comp. Patas y Pezuñas	+1.36		
Compuesto de Cuerpo	+0.11		
Estatura	+2.84 Alto		
Fortaleza	+0.65 Fuerte		
Profundidad de Cuerpo	+1.54 Profundo		
Angularidad	+3.19 Abierto		
Angulo de Grupa	+0.36 Inclinado		
Ancho de Grupa	+2.16 Ancho		
Vista Patas Lateral	+1.58 Curvo		
Vista Patas Trasera	+1.66 Derecho		
Angulo Pezuña	+1.54 Alto		
Comp. Patas y Pezuñas	+2.00 Alto		
Inserción Ubre Anterior	+3.04 Fuerte		
Altura Ubre Trasera	+3.63 Alto		
Ancho Ubre Trasera	+3.74 Ancho		
Ligamento Central de Ubre	+2.76 Fuerte		
Profundidad de Ubre	+2.38 Poco profunda		
Col. Pezones Delanteros	+2.41 Cerrado		
Col. Pezones Posteriores	+2.97 Cerrado		
Largo de Pezones	-0.13 Corto		

EFI: 9.80%



PADRE: KINGS-RANSOM DUFFY-ET
 MADRE: BOMAZ ENTITY 80648-ET
 ABUELO MATERNO: DENOVO 8084 ENTITY-ET
 ABUELA PATERNA: KINGS-RANSOM DUFFY-ET
 BISABUELA MATERNA: BOMAZ ALTAROBSON-ET

Producción

Hijas: 0	Hatos: 0	NMS: +1244	TPI@: +3048
Leche	+1545 Lbs	80% Rel	
Proteína	+71 Lbs	+0.08%	
Grasa	+111 Lbs	+0.17%	
FS	+317 Lbs		
Mérito Quesero \$	+1263		
Mérito Leche Fluída \$	+1120		
Kappa Caseína	BE		
Beta Caseína	A1/A2		
CDCB	abr-23		
Controller	ABS Global		

Rasgos de Parto

Facilidad de Parto Directa	1.60%	63% Rel	0 Obs
Facilidad Partos Hijas	1.60%	57% Rel	0 Obs
Mortinatos	5.20%	59% Rel	0 Obs
Mortinatos de Hijas	3.70%	55% Rel	0 Obs

MADRE: Bomaz Entity 80648-ET GP-80

Número Registro: 003242205975

Nombre Registro: BOMAZ DECREE-ET

Status Registro: 99%-I

Fecha Nacimiento: 20/09/21

Salud y Fertilidad

Vida Productiva	+6.70	74% Rel
Supervivencia	+4.40	71% Rel
Tasa de Preñez Hijas	-0.90	74% Rel
Score Células Somáticas	+2.73	75% Rel
Tasa Concepción Vaquillas	+2.90	72% Rel
Tasa Concepción Vacas	+0.30	74% Rel
AHI	106	
Datos del Mundo Real		
TransitionRight®	****	

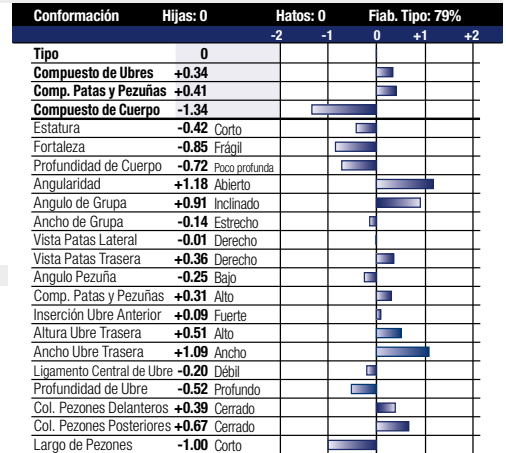

EFI: 10.10%

IMAGEN NO DISPONIBLE

PADRE: KINGS-RANSOM DUFFY-ET
 MADRE: DENOVO HEROIC 1089-ET
 ABUELO MATERNO: PINE-TREE HEROIC-ET
 ABUELA PATERNA: ABS 7405 ACAPELLA-ET
 BISABUELA MATERNA: WOODCREST MOGUL YODER-ET

Producción

Hijas: 0	Hatos: 0	NMS: +1117	TPI@: +3052
Leche	+1000 Lbs	79% Rel	
Proteína	+54 Lbs	+0.08%	
Grasa	+112 Lbs	+0.25%	
FS	+234 Lbs		
Mérito Quesero \$	+1133		
Mérito Leche Fluída \$	+1002		
Kappa Caseína	BB		
Beta Caseína	A2/A2		
CDCB	abr-23		
Controller	ABS Global		

Rasgos de Parto

Facilidad de Parto Directa	1.90%	62% Rel	0 Obs
Facilidad Partos Hijas	2.40%	57% Rel	0 Obs
Mortinatos	5.60%	57% Rel	0 Obs
Mortinatos de Hijas	4.90%	55% Rel	0 Obs

Número Registro: 003145629011

Nombre Registro: DENOVO 9438 DELAVAN-ET

Status Registro: 99%-I

Fecha Nacimiento: 01/12/21

Salud y Fertilidad

Vida Productiva	+6.00	74% Rel
Supervivencia	+3.60	71% Rel
Tasa de Preñez Hijas	-0.30	74% Rel
Score Células Somáticas	+2.90	75% Rel
Tasa Concepción Vaquillas	+1.60	72% Rel
Tasa Concepción Vacas	+0.70	74% Rel
AHI	97	
Datos del Mundo Real		
TransitionRight®	***	

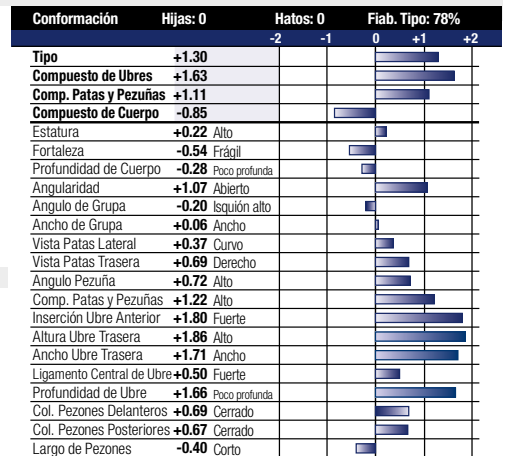

EFI: 10.50%



PADRE: KINGS-RANSOM DUFFY-ET
 MADRE: DENOVO CRIMSON 1113-ET
 ABUELO MATERNO: ABS CRIMSON-ET
 ABUELA PATERNA: DENOVO ACHIEVER 7204-ET
 BISABUELA MATERNA: ABS ACHIEVER-ET

Rasgos de Parto

Facilidad de Parto Directa	2.10%	62% Rel	0 Obs
Facilidad Partos Hijas	2.20%	57% Rel	0 Obs
Mortinatos	5.80%	57% Rel	0 Obs
Mortinatos de Hijas	5.20%	55% Rel	0 Obs

Producción

Hijas: 0	Hatos: 0	NMS: +1141	TPI@: +2951
Leche	+1311 Lbs	79% Rel	
Proteína	+60 Lbs	+0.07%	
Grasa	+94 Lbs	+0.15%	
FS	+319 Lbs		
Mérito Quesero \$	+1158		
Mérito Leche Fluída \$	+1036		
Kappa Caseína	BB		
Beta Caseína	A2/A2		
CDCB	abr-23		
Controller	ABS Global		

Conformación	Hijas: 0	Hatos: 0	Fiab. Tipo: 78%
			-2 -1 0 +1 +2
Tipo	+0.29		
Compuesto de Ubres	+0.95		
Comp. Patas y Pezuñas	-0.04		
Compuesto de Cuerpo	-1.32		
Estatura	-1.00 Corto		
Fortaleza	-0.95 Frágil		
Profundidad de Cuerpo	-0.78 Poco profunda		
Angularidad	+0.69 Abierto		
Angulo de Grupa	+0.62 Inclinado		
Ancho de Grupa	-0.10 Estrecho		
Vista Patas Lateral	-0.22 Derecho		
Vista Patas Trasera	-0.36 Conversión alto		
Angulo Pezuña	-0.29 Bajo		
Comp. Patas y Pezuñas	-0.21 Bajo		
Inserción Ubre Anterior	+0.47 Fuerte		
Altura Ubre Trasera	+1.19 Alto		
Ancho Ubre Trasera	+1.29 Ancho		
Ligamento Central de Ubre	+0.25 Fuerte		
Profundidad de Ubre	-0.05 Profundo		
Col. Pezones Delanteros	+0.25 Cerrado		
Col. Pezones Posteriores	+0.75 Cerrado		
Largo de Pezones	+0.55 Largo		

6TA MADRE: Clear-Echo M-O-M 2150-ET VG-87

Número Registro: 003238258883

Nombre Registro: DENOVO 18852 DELRAY-ET

Status Registro: 99%-I

Fecha Nacimiento: 11/12/21

Salud y Fertilidad

Vida Productiva	+7.20	74% Rel
Supervivencia	+4.70	71% Rel
Tasa de Preñez Hijas	-0.40	74% Rel
Score Células Somáticas	+2.74	75% Rel
Tasa Concepción Vaquillas	+1.70	71% Rel
Tasa Concepción Vacas	+1.20	74% Rel
AHI	109	
Datos del Mundo Real		
TransitionRight®	****	
Fertilidad Toro Convencional		

EFI: 10.30%



PADRE: SANDY-VALLEY R CONWAY-ET
 MADRE: DANHOF GC DELIGHT
 ABUELO MATERNO: REGAN-DANHOF GAMECHANGER-ET
 ABUELA PATERNA: VANDEN-BERGE FRAZZLED 826-ET
 BISABUELA MATERNA: MELARRY JOSUPER FRAZZLED-ET

Rasgos de Parto

Facilidad de Parto Directa	1.90%	63% Rel	0 Obs
Facilidad Partos Hijas	1.90%	61% Rel	0 Obs
Mortinatos	5.80%	60% Rel	0 Obs
Mortinatos de Hijas	4.00%	59% Rel	0 Obs

Producción

Hijas: 0	Hatos: 0	NMS: +903	TPI@: +2893
Leche	+1375 Lbs	81% Rel	
Proteína	+53 Lbs	+0.04%	
Grasa	+85 Lbs	+0.11%	
FS	+114 Lbs		
Mérito Quesero \$	+912		
Mérito Leche Fluída \$	+845		
Kappa Caseína	AB		
Beta Caseína	A2/A2		
CDCB	abr-23		
Controller	ABS Global		

Conformación	Hijas: 0	Hatos: 0	Fiab. Tipo: 79%
			-2 -1 0 +1 +2
Tipo	+1.61		
Compuesto de Ubres	+1.60		
Comp. Patas y Pezuñas	+0.85		
Compuesto de Cuerpo	+0.10		
Estatura	+1.00 Alto		
Fortaleza	+0.47 Fuerte		
Profundidad de Cuerpo	+0.46 Profundo		
Angularidad	+1.19 Abierto		
Angulo de Grupa	+0.48 Inclinado		
Ancho de Grupa	+0.31 Ancho		
Vista Patas Lateral	-0.15 Derecho		
Vista Patas Trasera	+1.15 Derecho		
Angulo Pezuña	+0.78 Alto		
Comp. Patas y Pezuñas	+0.97 Alto		
Inserción Ubre Anterior	+2.10 Fuerte		
Altura Ubre Trasera	+2.47 Alto		
Ancho Ubre Trasera	+2.32 Ancho		
Ligamento Central de Ubre	+0.33 Fuerte		
Profundidad de Ubre	+1.21 Poco profunda		
Col. Pezones Delanteros	-0.04 Ancho		
Col. Pezones Posteriores	+0.12 Cerrado		
Largo de Pezones	+0.67 Largo		

TORO: 94HO21032 Danhof DIPLOMAT-ET

Número Registro: 003234749676

Nombre Registro: DANHOF DIPLOMAT-ET

Status Registro: 99%-I

Fecha Nacimiento: 26/09/21

Salud y Fertilidad

Vida Productiva	+5.10	75% Rel
Supervivencia	+0.30	71% Rel
Tasa de Preñez Hijas	-0.20	74% Rel
Score Células Somáticas	+2.89	77% Rel
Tasa Concepción Vaquillas	+2.20	75% Rel
Tasa Concepción Vacas	+1.50	74% Rel
AHI	102	
Datos del Mundo Real		
TransitionRight®	****	
Fertilidad Toro Convencional		

EFI: 10.00%



5TA MADRE: Sully Shottle May-TW EX-91

Número Registro: 003210132856

Nombre Registro: DENOVO 16347 DISCO-ET

Status Registro: 99%-NA

Fecha Nacimiento: 25/08/19

PADRE: DENOVO 14652 ROYAL-ET
 MADRE: DE-SU ACHIEVER 8359
 ABUELO MATERNO: ABS ACHIEVER-ET
 ABUELA PATERNA: DE-SU DELTA 4590-ET
 BISABUELA MATERNA: MR MOGUL DELTA 1427-ET

Producción

Hijas: 0	Hatos: 0	NMS: +794	TPI©: +2718
Leche	+1352 Lbs	82% Rel	
Proteína	+47 Lbs	+0.02%	
Grasa	+104 Lbs	+0.18%	
FS	+159 Lbs		
Mérito Quesero \$	+800		
Mérito Leche Fluida \$	+759		
Kappa Caseína	AB		
Beta Caseína	A2/A2		
CDCB	abr-23		
Controller	ABS Global		

Salud y Fertilidad

Vida Productiva	+2.30	77% Rel
Supervivencia	-0.90	72% Rel
Tasa de Preñez Hijas	-2.70	77% Rel
Score Células Somáticas	+2.87	79% Rel
Tasa Concepción Vaquillas	+2.40	75% Rel
Tasa Concepción Vacas	-1.70	77% Rel
AHI	90	

Datos del Mundo Real

TransitionRight®	**	
Fertilidad Toro Convencional	*	1847 Obs

Rasgos de Parto

Facilidad de Parto Directa	2.50%	93% Rel	529 Obs
Facilidad Partos Hijas	2.80%	70% Rel	0 Obs
Mortinatos	5.70%	86% Rel	520 Obs
Mortinatos de Hijas	5.60%	64% Rel	0 Obs

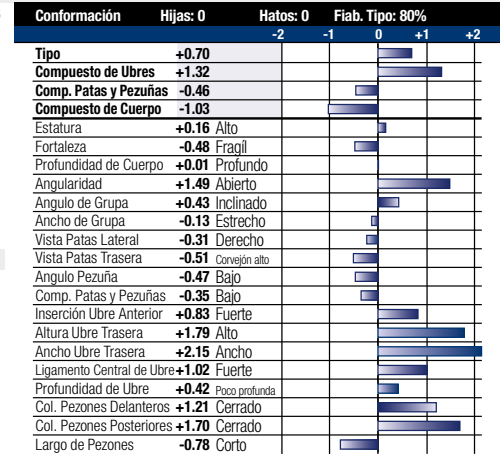

EFI: 10.70%



5TA MADRE: Des-Y-Gen Planet Silk-ET EX-90

Número Registro: 003237169635

Nombre Registro: DENOVO 4344 DOBSKIE-P-ET

Status Registro: 99%-I

Fecha Nacimiento: 12/12/21

PADRE: KINGS-RANSOM DUFFY-ET
 MADRE: DENOVO MONUMENT-P 1607-ET
 ABUELO MATERNO: BOMAZ MONUMENT-P-ET
 ABUELA PATERNA: DENOVO SPECTRE 7916-ET
 BISABUELA MATERNA: DE-SU 13050 SPECTRE-ET

Producción

Hijas: 0	Hatos: 0	NMS: +1129	TPI©: +2998
Leche	+1004 Lbs	79% Rel	
Proteína	+55 Lbs	+0.08%	
Grasa	+104 Lbs	+0.23%	
FS	+281 Lbs		
Mérito Quesero \$	+1147		
Mérito Leche Fluida \$	+1006		
Kappa Caseína	BB		
Beta Caseína	A2/A2		
IB-M/USA	abr-23		
Controller	ABS Global		

Salud y Fertilidad

Vida Productiva	+6.40	74% Rel
Supervivencia	+4.90	70% Rel
Tasa de Preñez Hijas	+0.40	73% Rel
Score Células Somáticas	+2.79	75% Rel
Tasa Concepción Vaquillas	+1.90	71% Rel
Tasa Concepción Vacas	+1.80	73% Rel
AHI	99	

Datos del Mundo Real

TransitionRight®	***	
Fertilidad Toro Convencional		

Rasgos de Parto

Facilidad de Parto Directa	2.00%	62% Rel	0 Obs
Facilidad Partos Hijas	2.30%	57% Rel	0 Obs
Mortinatos	5.30%	57% Rel	0 Obs
Mortinatos de Hijas	4.60%	55% Rel	0 Obs

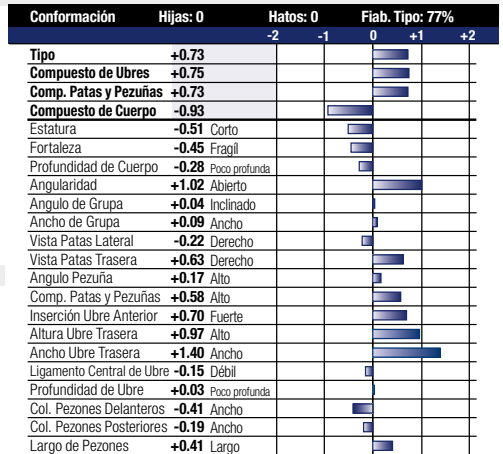

EFI: 10.20%



3RA MADRE: Ms Cardigans Js Cashmere-ET VG-85

Número Registro: 003238258722
 Nombre Registro: DENOVO 18691 DURAND-ET
 Status Registro: 99%-I
 Fecha Nacimiento: 28/10/21

PADRE: KINGS-RANSOM DUFFY-ET
 MADRE: DENOVO BILLY 670-ET
 ABUELO MATERNO: MR RI-VAL-RE FREE BILLY-ET
 ABUELA PATERNA: DENOVO MEDLEY 8080-ET
 BISABUELA MATERNA: ABS MEDLEY-ET

Producción

Hijas: 0	Hatos: 0	NMS: +1228	TPI@: +3063
Leche	+913 Lbs	80% Rel	
Proteína	+57 Lbs	+0.10%	
Grasa	+125 Lbs	+0.31%	
FS	+337 Lbs		
Mérito Quesero \$	+1249		
Mérito Leche Fluida \$	+1083		
Kappa Caseína	AB		
Beta Caseína	A2/A2		
CDCB	abr-23		
Controller	ABS Global		

Salud y Fertilidad

Vida Productiva	+6.80	74% Rel
Supervivencia	+4.00	70% Rel
Tasa de Preñez Hijas	-0.60	74% Rel
Score Células Somáticas	+2.80	75% Rel
Tasa Concepción Vaquillas	+1.90	71% Rel
Tasa Concepción Vacas	+0.60	74% Rel
AHI	108	
Datos del Mundo Real		
TransitionRight®	***	
Fertilidad Toro Convencional		

Rasgos de Parto

Facilidad de Parto Directa	2.00%	62% Rel	0 Obs
Facilidad Partos Hijas	2.40%	57% Rel	0 Obs
Mortinatos	5.40%	59% Rel	0 Obs
Mortinatos de Hijas	5.30%	55% Rel	0 Obs

Conformación	Hijas: 0	Hatos: 0	Fiab. Tipo: 78%
	-2	-1	0 +1 +2
Tipo	+0.37		
Compuesto de Ubres	+0.79		
Comp. Patas y Pezuñas	+0.98		
Compuesto de Cuerpo	-1.47		
Estatura	-1.31 Corto		
Fortaleza	-0.88 Frágil		
Profundidad de Cuerpo	-0.55 Poco profunda		
Angularidad	+0.89 Abierto		
Angulo de Grupa	-0.85 Isquión alto		
Ancho de Grupa	-0.41 Estrecho		
Vista Patas Lateral	+0.92 Curvo		
Vista Patas Trasera	+0.95 Derecho		
Angulo Pezuña	-0.59 Bajo		
Comp. Patas y Pezuñas	+0.65 Alto		
Inserción Ubre Anterior	+0.28 Fuerte		
Altura Ubre Trasera	+0.84 Alto		
Ancho Ubre Trasera	+1.35 Ancho		
Ligamento Central de Ubre	+0.26 Fuerte		
Profundidad de Ubre	-0.67 Profundo		
Col. Pezones Delanteros	+0.76 Cerrado		
Col. Pezones Posteriores	+0.78 Cerrado		
Largo de Pezones	-0.65 Corto		

EFI: 10.20%



6TA MADRE: OConnors Planet Lucia VG-86

Número Registro: 003127591399
 Nombre Registro: DENOVO 3801 ELDERON-ET
 Status Registro: 99%-I
 Fecha Nacimiento: 14/03/21

PADRE: WINSTAR MENDEL-P-ET
 MADRE: AARDEMA EVERLASTING-ET
 ABUELO MATERNO: DE-SU FRAZZLD ROME 14192-ET
 ABUELA PATERNA: AARDEMA SUNSET BEAUTY-ET
 BISABUELA MATERNA: FAIRMONT BAYONT ROCKSTAR-ET

Producción

Hijas: 0	Hatos: 0	NMS: +1056	TPI@: +2957
Leche	+1589 Lbs	80% Rel	
Proteína	+62 Lbs	+0.04%	
Grasa	+120 Lbs	+0.20%	
FS	+252 Lbs		
Mérito Quesero \$	+1063		
Mérito Leche Fluida \$	+989		
Kappa Caseína	AA		
Beta Caseína	A2/A2		
CDCB	abr-23		
Controller	ABS Global		

Salud y Fertilidad

Vida Productiva	+3.70	74% Rel
Supervivencia	+0.40	71% Rel
Tasa de Preñez Hijas	-0.70	74% Rel
Score Células Somáticas	+3.00	75% Rel
Tasa Concepción Vaquillas	+1.40	72% Rel
Tasa Concepción Vacas	+0.70	74% Rel
AHI	96	
Datos del Mundo Real		
TransitionRight®	**	

Rasgos de Parto

Facilidad de Parto Directa	1.70%	62% Rel	0 Obs
Facilidad Partos Hijas	1.80%	60% Rel	0 Obs
Mortinatos	5.20%	58% Rel	0 Obs
Mortinatos de Hijas	4.00%	59% Rel	0 Obs

Conformación	Hijas: 0	Hatos: 0	Fiab. Tipo: 78%
	-2	-1	0 +1 +2
Tipo	+0.90		
Compuesto de Ubres	+0.81		
Comp. Patas y Pezuñas	+0.01		
Compuesto de Cuerpo	-1.62		
Estatura	-0.17 Corto		
Fortaleza	-0.85 Frágil		
Profundidad de Cuerpo	-0.42 Poco profunda		
Angularidad	+2.03 Abierto		
Angulo de Grupa	-0.65 Isquión alto		
Ancho de Grupa	+0.12 Ancho		
Vista Patas Lateral	+1.44 Curvo		
Vista Patas Trasera	-0.09 Conexión alto		
Angulo Pezuña	-0.54 Bajo		
Comp. Patas y Pezuñas	+0.09 Alto		
Inserción Ubre Anterior	+0.60 Fuerte		
Altura Ubre Trasera	+1.68 Alto		
Ancho Ubre Trasera	+1.65 Ancho		
Ligamento Central de Ubre	-0.26 Débil		
Profundidad de Ubre	-0.10 Profundo		
Col. Pezones Delanteros	+0.62 Cerrado		
Col. Pezones Posteriores	+0.13 Cerrado		
Largo de Pezones	-2.03 Corto		

EFI: 9.80%

EMERGE | 29HO18852 | TTM ACHIEVER EMERGE-ET



MADRE: OCD Yoder Enrich 3844-ET EX-90

Número Registro: 003142041203
 Nombre Registro: TTM ACHIEVER EMERGE-ET
 Status Registro: 99%-NA
 Fecha Nacimiento: 23/07/17

PADRE: ABS ACHIEVER-ET
 MADRE: OCD YODER ENRICH 3844-ET
 ABUELO MATERNO: WOODCREST MOGUL YODER-ET
 ABUELA PATERNA: OCD SUPERPADRE ENRICH-ET
 BISABUELA MATERNA: SEAGULL-BAY SUPERSIRE-ET

Producción

Hijas: 550 Hatos: 118 NMS: +1041 TPI@: +2980

Leche	+1427 Lbs	98% Rel
Proteína	+50 Lbs	+0.02%
Grasa	+145 Lbs	+0.31%
FS	+126 Lbs	
Mérito Quesero \$	+1046	
Mérito Leche Fluida \$	+1005	
Kappa Caseína	BB	
Beta Caseína	A2/A2	
CDCB	abr-23	
Controller	ABS Global	

Salud y Fertilidad

Vida Productiva	+2.70	88% Rel
Supervivencia	+1.70	77% Rel
Tasa de Preñez Hijas	-1.60	89% Rel
Score Células Somáticas	+2.92	95% Rel
Tasa Concepción Vaquillas	+2.80	86% Rel
Tasa Concepción Vacas	-0.90	89% Rel
AHI	106	

Datos del Mundo Real

TransitionRight®	***	
Fertilidad Toro Convencional	***	843 Obs

Rasgos de Parto

Facilidad de Parto Directa	1.50%	95% Rel	1026 Obs
Facilidad Partos Hijas	1.60%	84% Rel	300 Obs
Mortinatos	4.40%	91% Rel	945 Obs
Mortinatos de Hijas	4.20%	84% Rel	252 Obs

Conformación Hijas: 90 Hatos: 30 Flab. Tipo: 92%

Conformación	Hijas: 90	Hatos: 30	Flab. Tipo: 92%
	-2	-1	0 +1 +2
Tipo	+0.61		
Compuesto de Ubres	+0.60		
Comp. Patas y Pezuñas	+0.79		
Compuesto de Cuerpo	-0.78		
Estatura	-0.15 Corto		
Fortaleza	-0.29 Frágil		
Profundidad de Cuerpo	+0.06 Profundo		
Angularidad	+1.27 Abierto		
Angulo de Grupa	-0.39 Isquiun alto		
Ancho de Grupa	+0.33 Ancho		
Vista Patas Lateral	-0.16 Derecho		
Vista Patas Trasera	+0.82 Derecho		
Angulo Pezuña	+0.06 Alto		
Comp. Patas y Pezuñas	+0.71 Alto		
Inserción Ubre Anterior	+0.14 Fuerte		
Altura Ubre Trasera	+0.70 Alto		
Ancho Ubre Trasera	+1.50 Ancho		
Ligamento Central de Ubre	+0.23 Fuerte		
Profundidad de Ubre	-0.29 Profundo		
Col. Pezones Delanteros	+1.41 Cerrado		
Col. Pezones Posteriores	+1.51 Cerrado		
Largo de Pezones	-0.79 Corto		

EFI: 10.90%

EMERSON | 29HO19930 | DENOVO 17373 EMERSON-ET



5TA MADRE: OConnors Snowman Lexie VG-88

Número Registro: 003222037660
 Nombre Registro: DENOVO 17373 EMERSON-ET
 Status Registro: 99%-I
 Fecha Nacimiento: 30/11/20

PADRE: DENOVO 16255 HERITAGE-ET
 MADRE: AARDEMA EVERLASTING-ET
 ABUELO MATERNO: DE-SU FRAZZLD ROME 14192-ET
 ABUELA PATERNA: AARDEMA SUNSET BEAUTY-ET
 BISABUELA MATERNA: FAIRMONT BAYONT ROCKSTAR-ET

Producción

Hijas: 0 Hatos: 0 NMS: +967 TPI@: +2796

Leche	+1376 Lbs	80% Rel
Proteína	+51 Lbs	+0.03%
Grasa	+81 Lbs	+0.10%
FS	+346 Lbs	
Mérito Quesero \$	+979	
Mérito Leche Fluida \$	+910	
Kappa Caseína	BB	
Beta Caseína	A2/A2	
CDCB	abr-23	
Controller	ABS Global	

Salud y Fertilidad

Vida Productiva	+6.00	75% Rel
Supervivencia	+0.50	71% Rel
Tasa de Preñez Hijas	-0.70	74% Rel
Score Células Somáticas	+2.65	76% Rel
Tasa Concepción Vaquillas	-1.10	73% Rel
Tasa Concepción Vacas	+0.80	74% Rel
AHI	103	

Datos del Mundo Real

TransitionRight®	***	
------------------	-----	--

Rasgos de Parto

Facilidad de Parto Directa	2.00%	62% Rel	0 Obs
Facilidad Partos Hijas	2.50%	61% Rel	0 Obs
Mortinatos	5.50%	59% Rel	0 Obs
Mortinatos de Hijas	5.00%	60% Rel	0 Obs

Conformación Hijas: 0 Hatos: 0 Flab. Tipo: 78%

Conformación	Hijas: 0	Hatos: 0	Flab. Tipo: 78%
	-2	-1	0 +1 +2
Tipo	+0.53		
Compuesto de Ubres	+1.04		
Comp. Patas y Pezuñas	+0.09		
Compuesto de Cuerpo	-1.50		
Estatura	-0.42 Corto		
Fortaleza	-1.00 Frágil		
Profundidad de Cuerpo	-0.93 Poco profunda		
Angularidad	+1.08 Abierto		
Angulo de Grupa	+0.36 Inclinado		
Ancho de Grupa	-0.60 Estrecho		
Vista Patas Lateral	-0.46 Derecho		
Vista Patas Trasera	+0.01 Derecho		
Angulo Pezuña	-0.26 Bajo		
Comp. Patas y Pezuñas	+0.02 Alto		
Inserción Ubre Anterior	+0.68 Fuerte		
Altura Ubre Trasera	+1.70 Alto		
Ancho Ubre Trasera	+1.45 Ancho		
Ligamento Central de Ubre	+0.26 Fuerte		
Profundidad de Ubre	+0.41 Poco profunda		
Col. Pezones Delanteros	+0.63 Cerrado		
Col. Pezones Posteriores	+0.53 Cerrado		
Largo de Pezones	-2.02 Corto		

EFI: 10.20%



3RA MADRE: Sandy-Valley Yoder Evy-ET VG-86

Número Registro: 003231725291

Nombre Registro: SANDY-VALLEY P EMPOWER-ET

Status Registro: 99%-I

Fecha Nacimiento: 27/10/21

PADRE: SIEMERS RENGD PERFECT-ET
 MADRE: SANDY-VALLEY ESCANABA-ET
 ABUELO MATERNO: BLUMENFELD FRAZLD BRASS-ET
 ABUELA PATERNA: SANDY-VALLEY APNTC EPPIE-ET
 BISABUELA MATERNA: ENDCO APPRENTICE-ET

Producción

Hijas: 0	Hatos: 0	NMS: +1001	TPI@: +3054
Leche	+1280 Lbs	80% Rel	
Proteína	+55 Lbs	+0.05%	
Grasa	+75 Lbs	+0.09%	
FS	+143 Lbs		
Mérito Quesero \$	+1017		
Mérito Leche Fluída \$	+913		
Kappa Caseína	AB		
Beta Caseína	A2/A2		
CDCB	abr-23		
Controller	ABS Global		

Salud y Fertilidad

Vida Productiva	+6.90	75% Rel
Supervivencia	+1.40	71% Rel
Tasa de Preñez Hijas	+1.20	74% Rel
Score Células Somáticas	+2.67	76% Rel
Tasa Concepción Vaquillas	+2.50	75% Rel
Tasa Concepción Vacas	+2.90	74% Rel
AHI	99	

Datos del Mundo Real

TransitionRight® ****

Rasgos de Parto

Facilidad de Parto Directa	2.30%	63% Rel	0 Obs
Facilidad Partos Hijas	1.80%	61% Rel	0 Obs
Mortinatos	5.20%	60% Rel	0 Obs
Mortinatos de Hijas	4.00%	59% Rel	0 Obs

Conformación	Hijas: 0	Hatos: 0	Fiab. Tipo: 79%
	-2	-1	0 +1 +2
Tipo	+2.24		
Compuesto de Ubres	+2.03		
Comp. Patas y Pezuñas	+1.99		
Compuesto de Cuerpo	-0.20		
Estatura	+0.44 Alto		
Fortaleza	+0.30 Fuerte		
Profundidad de Cuerpo	+0.37 Profundo		
Angularidad	+1.51 Abierto		
Angulo de Grupa	-0.63 Isquión alto		
Ancho de Grupa	+0.97 Ancho		
Vista Patas Lateral	-0.54 Derecho		
Vista Patas Trasera	+2.17 Derecho		
Angulo Pezuña	+1.31 Alto		
Comp. Patas y Pezuñas	+1.92 Alto		
Inserción Ubre Anterior	+1.72 Fuerte		
Altura Ubre Trasera	+2.69 Alto		
Ancho Ubre Trasera	+3.19 Ancho		
Ligamento Central de Ubre	+1.42 Fuerte		
Profundidad de Ubre	+0.82 Poco profunda		
Col. Pezones Delanteros	+1.07 Cerrado		
Col. Pezones Posteriores	+1.42 Cerrado		
Largo de Pezones	-0.44 Corto		

EFI: 9.80%



MADRE: Pen-Col Rubicon Beth-ET VG-87

Número Registro: 003141494670

Nombre Registro: DENOVO 8084 ENTITY-ET

Status Registro: 99%-I

Fecha Nacimiento: 24/09/17

PADRE: TRIPLECROWN JW MATTERS-ET
 MADRE: PEN-COL RUBICON BETH-ET
 ABUELO MATERNO: EDG RUBICON-ET
 ABUELA PATERNA: PEN-COL SS BUFFY-ET
 BISABUELA MATERNA: SEAGULL-BAY SUPERSIRE-ET

Producción

Hijas: 2959	Hatos: 318	NMS: +896	TPI@: +2810
Leche	+1110 Lbs	99% Rel	
Proteína	+49 Lbs	+0.05%	
Grasa	+109 Lbs	+0.23%	
FS	+124 Lbs		
Mérito Quesero \$	+906		
Mérito Leche Fluída \$	+820		
Kappa Caseína	AE		
Beta Caseína	A1/A2		
IB-M/USA	abr-23		
Controller	ABS Global		

Salud y Fertilidad

Vida Productiva	+3.20	90% Rel
Supervivencia	+3.10	77% Rel
Tasa de Preñez Hijas	-1.60	94% Rel
Score Células Somáticas	+2.91	98% Rel
Tasa Concepción Vaquillas	-0.10	92% Rel
Tasa Concepción Vacas	-1.10	93% Rel
AHI	95	

Datos del Mundo Real

TransitionRight® **
 Fertilidad Toro Convencional ***

Rasgos de Parto

Facilidad de Parto Directa	1.90%	97% Rel	1394 Obs
Facilidad Partos Hijas	1.60%	94% Rel	214 Obs
Mortinatos	5.60%	94% Rel	1154 Obs
Mortinatos de Hijas	4.30%	93% Rel	172 Obs

Conformación	Hijas: 512	Hatos: 104	Fiab. Tipo: 95%
	-2	-1	0 +1 +2
Tipo	+0.63		
Compuesto de Ubres	+0.62		
Comp. Patas y Pezuñas	+0.78		
Compuesto de Cuerpo	-0.19		
Estatura	+0.30 Alto		
Fortaleza	-0.010 Frágil		
Profundidad de Cuerpo	-0.28 Poco profunda		
Angularidad	+0.73 Abierto		
Angulo de Grupa	-0.11 Isquión alto		
Ancho de Grupa	+0.69 Ancho		
Vista Patas Lateral	+0.61 Curvo		
Vista Patas Trasera	+1.33 Derecho		
Angulo Pezuña	+0.86 Alto		
Comp. Patas y Pezuñas	+0.64 Alto		
Inserción Ubre Anterior	+0.83 Fuerte		
Altura Ubre Trasera	+0.58 Alto		
Ancho Ubre Trasera	+1.03 Ancho		
Ligamento Central de Ubre	+0.40 Fuerte		
Profundidad de Ubre	+0.36 Poco profunda		
Col. Pezones Delanteros	+1.08 Cerrado		
Col. Pezones Posteriores	+1.31 Cerrado		
Largo de Pezones	-1.03 Corto		

EFI: 9.90%

IMAGEN NO DISPONIBLE

PADRE: DENOVO 16429 HERCULES-ET
 MADRE: DENOVO VALUE 1242-ET
 ABUELO MATERNO: DENOVO 14685 VALUE-ET
 ABUELA PATERNA: DENOVO ACHIEVER 9339-ET
 BISABUELA MATERNA: ABS ACHIEVER-ET

Producción

Hijas: 0	Hatos: 0	NMS: +1084	TPI®: +2960
Leche	+825 Lbs	80% Rel	
Proteína	+47 Lbs	+0.07%	
Grasa	+122 Lbs	+0.31%	
FS	+330 Lbs		
Mérito Quesero \$	+1099		
Mérito Leche Fluida \$	+975		
Kappa Caseína	BB		
Beta Caseína	A2/A2		
CDCB	abr-23		
Controller	ABS Global		

Salud y Fertilidad

Vida Productiva	+5.10	74% Rel
Supervivencia	+1.70	71% Rel
Tasa de Preñez Hijas	-0.90	74% Rel
Score Células Somáticas	+2.84	76% Rel
Tasa Concepción Vaquillas	+1.70	72% Rel
Tasa Concepción Vacas	+1.10	74% Rel
AHI	107	
Datos del Mundo Real		
TransitionRight®	***	

Rasgos de Parto

Facilidad de Parto Directa	2.00%	62% Rel	0 Obs
Facilidad Partos Hijas	2.40%	56% Rel	0 Obs
Mortinatos	5.30%	58% Rel	0 Obs
Mortinatos de Hijas	5.00%	55% Rel	0 Obs

Conformación	Hijas: 0	Hatos: 0	Fiab. Tipo: 77%
		-2 -1 0 +1 +2	
Tipo	+1.11		
Compuesto de Ubres	+1.12		
Comp. Patas y Pezuñas	+0.29		
Compuesto de Cuerpo	-1.47		
Estructura	-0.11 Corto		
Fortaleza	-0.64 Frágil		
Profundidad de Cuerpo	+0.16 Profundo		
Angularidad	+2.32 Abierto		
Angulo de Grupa	-1.03 Isquiún alto		
Ancho de Grupa	+0.55 Ancho		
Vista Patas Lateral	+2.10 Curvo		
Vista Patas Trasera	-0.23 Convección alto		
Angulo Pezuña	-0.83 Bajo		
Comp. Patas y Pezuñas	+0.57 Alto		
Inserción Ubre Anterior	+0.76 Fuerte		
Altura Ubre Trasera	+1.51 Alto		
Ancho Ubre Trasera	+2.03 Ancho		
Ligamento Central de Ubre	+0.41 Fuerte		
Profundidad de Ubre	-0.04 Profundo		
Col. Pezones Delanteros	+1.11 Cerrado		
Col. Pezones Posteriores	+0.96 Cerrado		
Largo de Pezones	-0.49 Corto		

Número Registro: 003230986207

Nombre Registro: DENOVO 18272 FAIRWAY-ET

Status Registro: 99%-I

Fecha Nacimiento: 27/06/21

EFI: 10.70%



PADRE: DENOVO 15492 HUGO-ET
 MADRE: BOMAZ TOPSHOT 277-ET
 ABUELO MATERNO: BOMAZ ALTATOPSHOT-ET
 ABUELA PATERNA: BOMAZ JOSUPER 6651-ET
 BISABUELA MATERNA: UECKER SUPERSIRE JOSUPER-ET

Producción

Hijas: 0	Hatos: 0	NMS: +933	TPI®: +2853
Leche	+1924 Lbs	82% Rel	
Proteína	+65 Lbs	+0.02%	
Grasa	+99 Lbs	+0.08%	
FS	+186 Lbs		
Mérito Quesero \$	+933		
Mérito Leche Fluida \$	+904		
Kappa Caseína	BB		
Beta Caseína	A2/A2		
CDCB	abr-23		
Controller	ABS Global		

Salud y Fertilidad

Vida Productiva	+3.40	76% Rel
Supervivencia	+1.40	72% Rel
Tasa de Preñez Hijas	-1.50	75% Rel
Score Células Somáticas	+3.17	78% Rel
Tasa Concepción Vaquillas	-0.70	74% Rel
Tasa Concepción Vacas	-0.20	75% Rel
AHI	104	
Datos del Mundo Real		
TransitionRight®	**	
Fertilidad Toro Convencional	****	1784 Obs

Rasgos de Parto

Facilidad de Parto Directa	2.10%	84% Rel	129 Obs
Facilidad Partos Hijas	1.90%	71% Rel	0 Obs
Mortinatos	5.50%	76% Rel	122 Obs
Mortinatos de Hijas	4.40%	65% Rel	0 Obs

Conformación	Hijas: 0	Hatos: 0	Fiab. Tipo: 79%
		-2 -1 0 +1 +2	
Tipo	+1.28		
Compuesto de Ubres	+1.19		
Comp. Patas y Pezuñas	+0.06		
Compuesto de Cuerpo	-1.14		
Estructura	+0.26 Alto		
Fortaleza	-0.35 Frágil		
Profundidad de Cuerpo	+0.11 Profundo		
Angularidad	+2.03 Abierto		
Angulo de Grupa	-0.13 Isquiún alto		
Ancho de Grupa	-0.04 Estrecho		
Vista Patas Lateral	+0.99 Curvo		
Vista Patas Trasera	-0.51 Convección alto		
Angulo Pezuña	-0.13 Bajo		
Comp. Patas y Pezuñas	+0.34 Alto		
Inserción Ubre Anterior	+0.90 Fuerte		
Altura Ubre Trasera	+1.73 Alto		
Ancho Ubre Trasera	+2.24 Ancho		
Ligamento Central de Ubre	+0.89 Fuerte		
Profundidad de Ubre	+0.21 Poco profunda		
Col. Pezones Delanteros	+0.82 Cerrado		
Col. Pezones Posteriores	+0.88 Cerrado		
Largo de Pezones	-1.45 Corto		

MADRE: Bomaz Topshot 277-ET VG-85

Número Registro: 003218350987

Nombre Registro: BOMAZ FRONTIER-ET

Status Registro: 99%-I

Fecha Nacimiento: 24/08/20

EFI: 10.20%



ABUELA PATERNA: Pine-Tree 6102 Rubic 6871

Número Registro: 00320772711
 Nombre Registro: FB 376832 HRC FUNKHOUSER-ET
 Status Registro: 99%-I
 Fecha Nacimiento: 24/11/19

PADRE: PINE-TREE HEROIC-ET
 MADRE: FB 6871 WINDFALL 376832-ET
 ABUELO MATERNO: BUTZ-HILL WINDFALL 54771-ET
 ABUELA PATERNA: PINE-TREE 6102 RUBIC 6871
 BISABUELA MATERNA: EDG RUBICON-ET

Producción

Hijas: 0	Hatos: 0	NMS: +926	TPI@: +2804
Leche	+597 Lbs	81% Rel	
Proteína	+33 Lbs	+0.05%	
Grasa	+112 Lbs	+0.31%	
FS	+340 Lbs		
Mérito Quesero \$	+937		
Mérito Leche Fluida \$	+852		
Kappa Caseína	BB		
Beta Caseína	A2/A2		
CDBC	abr-23		
Controller	ABS Global		

Salud y Fertilidad

Vida Productiva	+4.00	77% Rel
Supervivencia	+1.40	72% Rel
Tasa de Preñez Hijas	-1.70	77% Rel
Score Células Somáticas	+2.89	78% Rel
Tasa Concepción Vaquillas	-0.10	73% Rel
Tasa Concepción Vacas	-0.70	76% Rel
AHI	99	
Datos del Mundo Real		
TransitionRight®	**	
Fertilidad Toro Convencional	****	545 Obs

Rasgos de Parto

Facilidad de Parto Directa	1.60%	86% Rel	197 Obs
Facilidad Partos Hijas	1.90%	70% Rel	0 Obs
Mortinatos	4.80%	79% Rel	197 Obs
Mortinatos de Hijas	5.10%	64% Rel	0 Obs

Conformación	Hijas: 0	Hatos: 0	Fiab. Tipo: 79%		
	-2	-1	0	+1	+2
Tipo	+0.93				
Compuesto de Ubres	+1.59				
Comp. Patas y Pezuñas	+0.26				
Compuesto de Cuerpo	-1.99				
Estatura	-0.29	Corto			
Fortaleza	-1.18	Frágil			
Profundidad de Cuerpo	-0.45	Poco profunda			
Angularidad	+1.83	Abierto			
Angulo de Grupa	-2.02	Isquión alto			
Ancho de Grupa	-1.06	Estrecho			
Vista Patas Lateral	+1.21	Curvo			
Vista Patas Trasera	-0.52	Convección alto			
Angulo Pezuña	-0.02	Bajo			
Comp. Patas y Pezuñas	+0.44	Alto			
Inserción Ubre Anterior	+1.04	Fuerte			
Altura Ubre Trasera	+1.84	Alto			
Ancho Ubre Trasera	+1.78	Ancho			
Ligamento Central de Ubre	+1.85	Fuerte			
Profundidad de Ubre	+0.70	Poco profunda			
Col. Pezones Delanteros	+1.69	Cerrado			
Col. Pezones Posteriores	+2.38	Cerrado			
Largo de Pezones	-0.11	Corto			

EFI: 10.40%



MADRE: Winstar Crimson Gem-ET VG-86

Número Registro: 003236651044
 Nombre Registro: WINSTAR GARNETT-ET
 Status Registro: 99%-I
 Fecha Nacimiento: 13/07/21

PADRE: DENOVO 16429 HERCULES-ET
 MADRE: WINSTAR CRIMSON GEM-ET
 ABUELO MATERNO: ABS CRIMSON-ET
 ABUELA PATERNA: SEAGULL-BAY JEDI MIRAGE-ET
 BISABUELA MATERNA: S-S-1 MONTROSS JEDI-ET

Producción

Hijas: 0	Hatos: 0	NMS: +1107	TPI@: +2929
Leche	+1089 Lbs	79% Rel	
Proteína	+56 Lbs	+0.08%	
Grasa	+106 Lbs	+0.22%	
FS	+283 Lbs		
Mérito Quesero \$	+1123		
Mérito Leche Fluida \$	+993		
Kappa Caseína	BB		
Beta Caseína	A2/A2		
CDBC	abr-23		
Controller	ABS Global		

Salud y Fertilidad

Vida Productiva	+5.70	75% Rel
Supervivencia	+4.30	71% Rel
Tasa de Preñez Hijas	0	74% Rel
Score Células Somáticas	+2.84	76% Rel
Tasa Concepción Vaquillas	+1.70	72% Rel
Tasa Concepción Vacas	+1.90	74% Rel
AHI	115	
Datos del Mundo Real		
TransitionRight®	****	

Rasgos de Parto

Facilidad de Parto Directa	2.20%	62% Rel	0 Obs
Facilidad Partos Hijas	2.20%	57% Rel	0 Obs
Mortinatos	5.40%	58% Rel	0 Obs
Mortinatos de Hijas	3.50%	55% Rel	0 Obs

Conformación	Hijas: 0	Hatos: 0	Fiab. Tipo: 78%		
	-2	-1	0	+1	+2
Tipo	+0.24				
Compuesto de Ubres	+0.64				
Comp. Patas y Pezuñas	-0.22				
Compuesto de Cuerpo	-1.32				
Estatura	-0.65	Corto			
Fortaleza	-1.03	Frágil			
Profundidad de Cuerpo	-0.97	Poco profunda			
Angularidad	+0.46	Abierto			
Angulo de Grupa	+0.20	Inclinado			
Ancho de Grupa	-0.82	Estrecho			
Vista Patas Lateral	-0.10	Derecho			
Vista Patas Trasera	-0.51	Convección alto			
Angulo Pezuña	-0.26	Bajo			
Comp. Patas y Pezuñas	-0.30	Bajo			
Inserción Ubre Anterior	+0.65	Fuerte			
Altura Ubre Trasera	+0.61	Alto			
Ancho Ubre Trasera	+0.38	Ancho			
Ligamento Central de Ubre	-0.35	Débil			
Profundidad de Ubre	+0.76	Poco profunda			
Col. Pezones Delanteros	-0.13	Ancho			
Col. Pezones Posteriores	0	Cerrado			
Largo de Pezones	-0.21	Corto			

EFI: 10.80%

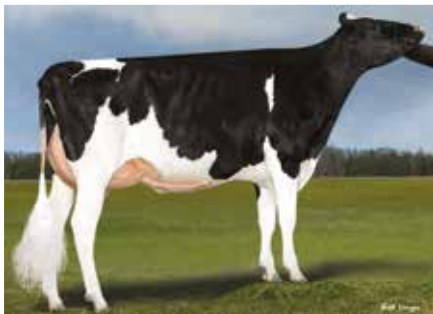

MADRE: Denovo Honda 51-ET GP-83

Número Registro: 003238258993

Nombre Registro: DENOVO 18962 GENTRY-ET

Status Registro: 99%-I

Fecha Nacimiento: 08/01/22

PADRE: PINE-TREE GARDNER-ET
 MADRE: DENOVO HONDA 51-ET
 ABUELO MATERNO: N-SPRINGHOPE HONDA-ET
 ABUELA PATERNA: DE-SU FRAZZLED 6984-ET
 BISABUELA MATERNA: MELARRY JOSUPER FRAZZLED-ET

Producción

Hijas: 0	Hatos: 0	NMS: +1049	TPI@: +3003
Leche	+1511 Lbs	80% Rel	
Proteína	+63 Lbs	+0.05%	
Grasa	+92 Lbs	+0.11%	
FS	+160 Lbs		
Mérito Quesero \$	+1063		
Mérito Leche Fluida \$	+960		
Kappa Caseína	BB		
Beta Caseína	A2/A2		
CDCB	abr-23		
Controller	ABS Global		

Salud y Fertilidad

Vida Productiva	+5.80	74% Rel
Supervivencia	+2.80	71% Rel
Tasa de Preñez Hijas	0	74% Rel
Score Células Somáticas	+2.79	76% Rel
Tasa Concepción Vaquillas	+1.60	72% Rel
Tasa Concepción Vacas	+1.40	74% Rel
AHI	102	
Datos del Mundo Real		
TransitionRight®	****	
Fertilidad Toro Convencional		

Rasgos de Parto

Facilidad de Parto Directa	1.90%	61% Rel	0 Obs
Facilidad Partos Hijas	1.70%	57% Rel	0 Obs
Mortinatos	5.70%	57% Rel	0 Obs
Mortinatos de Hijas	4.70%	55% Rel	0 Obs

Conformación	Hijas: 0	Hatos: 0	Fiab. Tipo: 78%
	-2	-1	0 +1 +2
Tipo	+1.36		
Compuesto de Ubres	+1.49		
Comp. Patas y Pezuñas	+0.30		
Compuesto de Cuerpo	-0.88		
Estatura	+0.43 Alto		
Fortaleza	-0.38 Frágil		
Profundidad de Cuerpo	+0.05 Profundo		
Angularidad	+1.66 Abierto		
Angulo de Grupa	-0.09 Isquión alto		
Ancho de Grupa	+0.40 Ancho		
Vista Patas Lateral	+1.49 Curvo		
Vista Patas Trasera	-0.14 Corvejón alto		
Angulo Pezuña	-0.45 Bajo		
Comp. Patas y Pezuñas	+0.64 Alto		
Inserción Ubre Anterior	+1.39 Fuerte		
Altura Ubre Trasera	+1.77 Alto		
Ancho Ubre Trasera	+1.99 Ancho		
Ligamento Central de Ubre	+1.09 Fuerte		
Profundidad de Ubre	+1.10 Poco profunda		
Col. Pezones Delanteros	+0.81 Cerrado		
Col. Pezones Posteriores	+1.03 Cerrado		
Largo de Pezones	-0.39 Corto		

EFI: 10.40%

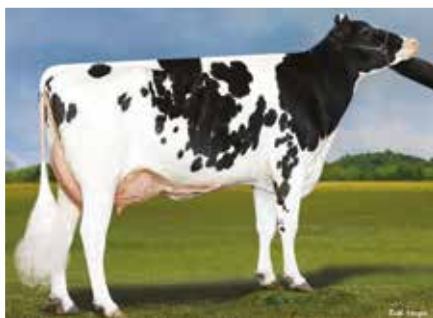

ABUELA PATERNA: Bomaz Medley 8072-ET VG-86

Número Registro: 003221387872

Nombre Registro: BOMAZ GIDEON-ET

Status Registro: 99%-I

Fecha Nacimiento: 23/11/20

PADRE: WINSTAR GALILEO-ET
 MADRE: BOMAZ CRIMSON 8997-ET
 ABUELO MATERNO: ABS CRIMSON-ET
 ABUELA PATERNA: BOMAZ MEDLEY 8072-ET
 BISABUELA MATERNA: ABS MEDLEY-ET

Producción

Hijas: 0	Hatos: 0	NMS: +926	TPI@: +2768
Leche	+1082 Lbs	81% Rel	
Proteína	+44 Lbs	+0.04%	
Grasa	+95 Lbs	+0.18%	
FS	+112 Lbs		
Mérito Quesero \$	+938		
Mérito Leche Fluida \$	+863		
Kappa Caseína	AB		
Beta Caseína	A2/A2		
CDCB	abr-23		
Controller	ABS Global		

Salud y Fertilidad

Vida Productiva	+5.40	75% Rel
Supervivencia	+3.60	71% Rel
Tasa de Preñez Hijas	-0.20	74% Rel
Score Células Somáticas	+2.72	77% Rel
Tasa Concepción Vaquillas	+2.30	72% Rel
Tasa Concepción Vacas	+1.20	74% Rel
AHI	100	
Datos del Mundo Real		
TransitionRight®	***	

Rasgos de Parto

Facilidad de Parto Directa	1.80%	62% Rel	0 Obs
Facilidad Partos Hijas	2.80%	60% Rel	0 Obs
Mortinatos	5.50%	59% Rel	0 Obs
Mortinatos de Hijas	4.60%	59% Rel	0 Obs

Conformación	Hijas: 0	Hatos: 0	Fiab. Tipo: 78%
	-2	-1	0 +1 +2
Tipo	-0.35		
Compuesto de Ubres	+0.40		
Comp. Patas y Pezuñas	-0.39		
Compuesto de Cuerpo	-0.94		
Estatura	-1.55 Corto		
Fortaleza	-0.59 Frágil		
Profundidad de Cuerpo	-1.07 Poco profunda		
Angularidad	-0.32 Apretado		
Angulo de Grupa	+0.56 Inclinado		
Ancho de Grupa	-1.33 Estrecho		
Vista Patas Lateral	-1.01 Derecho		
Vista Patas Trasera	-0.60 Corvejón alto		
Angulo Pezuña	-0.26 Bajo		
Comp. Patas y Pezuñas	-0.71 Bajo		
Inserción Ubre Anterior	+0.31 Fuerte		
Altura Ubre Trasera	+0.41 Alto		
Ancho Ubre Trasera	+0.64 Ancho		
Ligamento Central de Ubre	-0.54 Débil		
Profundidad de Ubre	-0.47 Profundo		
Col. Pezones Delanteros	-0.55 Ancho		
Col. Pezones Posteriores	-0.59 Ancho		
Largo de Pezones	+0.76 Largo		

EFI: 10.10%



PADRE: WESTCOAST GUARANTEE-ET
 MADRE: DE-SU DELTA 4900-ET
 ABUELO MATERNO: MR MOGUL DELTA 1427-ET
 ABUELA PATERNA: DE-SU SUPERPADRE 3349-ET
 BISABUELA MATERNA: SEAGULL-BAY SUPERPADRE-ET

Producción

Hijas: 580	Hatos: 99	NMS: +1041	TPI@: +2951
Leche	+1337 Lbs	98% Rel	
Proteína	+67 Lbs	+0.09%	
Grasa	+107 Lbs	+0.19%	
FS	+94 Lbs		
Mérito Quesero \$	+1060		
Mérito Leche Fluida \$	+910		
Kappa Caseína	BB		
Beta Caseína	A2/A2		
IB-M/USA	abr-23		
Controller	ABS Global		

Salud y Fertilidad

Vida Productiva	+4.70	89% Rel
Supervivencia	+1.30	78% Rel
Tasa de Preñez Hijas	+0.70	90% Rel
Score Células Somáticas	+2.82	94% Rel
Tasa Concepción Vaquillas	-0.80	87% Rel
Tasa Concepción Vacas	+2.30	90% Rel
AHI	103	
Datos del Mundo Real		
TransitionRight®	****	
Fertilidad Toro Convencion-	***	7776 Obs

Rasgos de Parto

Facilidad de Parto Directa	2.10%	96% Rel	1385 Obs
Facilidad Partos Hijas	1.70%	82% Rel	215 Obs
Mortinatos	5.10%	91% Rel	982 Obs
Mortinatos de Hijas	4.30%	69% Rel	80 Obs

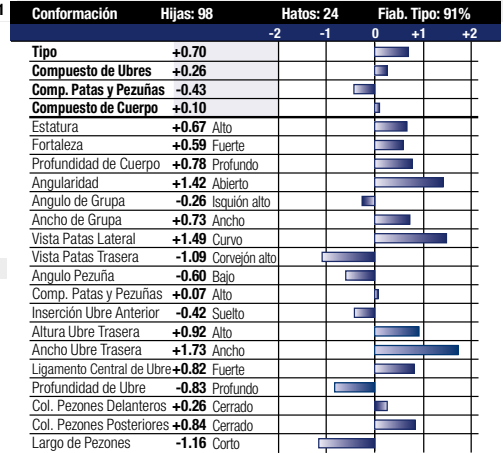

EFI: 10.40%

IMAGEN NO DISPONIBLE

PADRE: RMD-DOTTERER SSI GAMEDAY-ET
 MADRE: BOMAZ TOPSHOT 7892-ET
 ABUELO MATERNO: BOMAZ ALTATOPSHOT-ET
 ABUELA PATERNA: BOMAZ YODER 6993-ET
 BISABUELA MATERNA: WOODCREST MOGUL YODER-ET

Producción

Hijas: 0	Hatos: 0	NMS: +1068	TPI@: +3017
Leche	+1429 Lbs	81% Rel	
Proteína	+66 Lbs	+0.07%	
Grasa	+122 Lbs	+0.23%	
FS	+46 Lbs		
Mérito Quesero \$	+1086		
Mérito Leche Fluida \$	+951		
Kappa Caseína	AB		
Beta Caseína	A1/A2		
CDCB	abr-23		
Controller	ABS Global		

Salud y Fertilidad

Vida Productiva	+4.70	75% Rel
Supervivencia	+2.50	72% Rel
Tasa de Preñez Hijas	-2.30	75% Rel
Score Células Somáticas	+2.72	77% Rel
Tasa Concepción Vaquillas	+1.60	74% Rel
Tasa Concepción Vacas	-0.90	75% Rel
AHI	105	
Datos del Mundo Real		
TransitionRight®	**	

Rasgos de Parto

Facilidad de Parto Directa	2.50%	64% Rel	0 Obs
Facilidad Partos Hijas	3.00%	61% Rel	0 Obs
Mortinatos	6.20%	61% Rel	0 Obs
Mortinatos de Hijas	5.00%	59% Rel	0 Obs

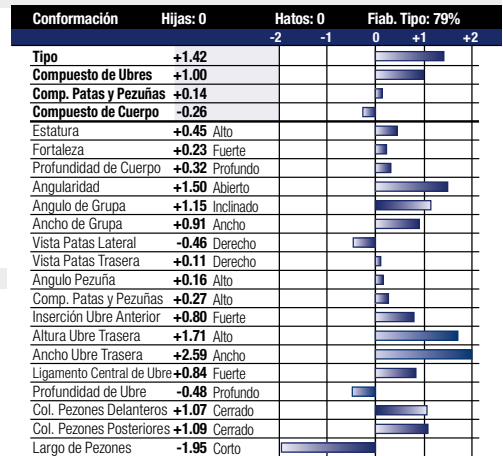

EFI: 10.30%

GENÉTICA DE CARNE PERSONALIZADA PARA **GANADO LECHERO**

ABS Beef InFocus™, potenciado por NuEra Genetics™, ofrece genética de carne probada con datos y confiable para que los productores lecheros maximicen el valor de la cosecha de crías.

Beneficios para su establo

I Genética de carne probada con datos y confiable

Cada inseminación y cada parto necesita ser un evento rentable. Por esto, ABS creó el índice BeefAdvantage™. Es el único índice de carne en leche desarrollado utilizando rasgos económicamente importantes para los rodeos lecheros. Otras alternativas de semen no miden estos importantes rasgos, lo que puede producir costos ocultos. Los índices de la industria para carne en leche producidos por las asociaciones de razas no pueden predecir con precisión el desempeño de carne en leche. Un índice equilibrado y rentable es más valioso para los establos que EPD individuales.

I Mayor comerciabilidad de las crías

La cadena de suministro reconoce que no todos los animales de pelaje negro son iguales. Beef InFocus de ABS produce las crías terminales más rentables del rodeo lechero a través de comercialización y valor. Los toros Beef InFocus de ABS producen las crías cruzadas terminales consistentes que la industria de carne necesita, posicionando mejor la comercialización de sus crías a corto y largo plazo.

¿Cómo funcionan los cálculos económicos?

El índice BeefAdvantage mide rasgos económicamente relevantes para los establos, basado en las cuatro áreas indicadas a continuación. Los valores se calculan según la utilidad obtenida al mejorar cada rasgo.



¿Cómo funcionan los cálculos económicos?

Los toros del índice se agrupan en paquetes genéticos según su clasificación del índice Beef Advantage: Plata, Oro o Platino. Estos niveles se basan en la ventaja de utilidad por evento de parición en comparación con toros que no cumplen con los criterios mínimos de fertilidad y parto. Los toros que quedan debajo del nivel Plata no se ofrecen, por lo que el cliente únicamente recibe lo mejor de lo mejor en genética de carne.

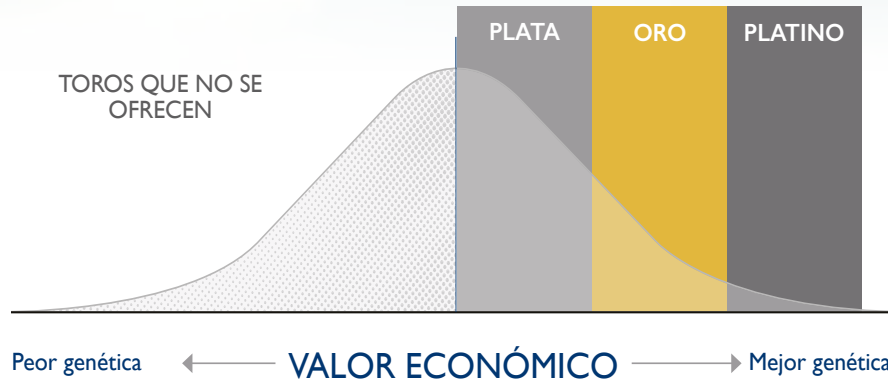

**Basado en la base de datos RWD (Real World Data) Beef InFocus ABS.*

¿Cómo mejora esto mis resultados financieros?

Los toros Beef InFocus están disponibles en 3 paquetes, según su beneficio económico Beef Advantage por evento de parición:



PLATA

Los toros Plata ofrecen un valor promedio de **US\$35** por evento de parición a través de una mayor fertilidad y menor dificultad de parto.



ORO

Los toros Oro ofrecen un valor promedio de **US\$50** por evento de parición a través de una mayor fertilidad, además de menores niveles de mortinatos y una gestación más corta.



PLATINO

Los toros Platino ofrecen un valor promedio de **US\$65** por evento de parición a través de una fertilidad aún mayor, menores niveles de mortinatos y gestación aún más corta.

**¡Comuníquese con su representante de ABS
para comenzar hoy mismo!**

IMAGEN NO DISPONIBLE



Número Registro: 003211041675
 Nombre Registro: WILRA DR LUIS GONZALEZ-ET
 Status Registro: 99%-I
 Fecha Nacimiento: 13/07/20

PADRE: NO-FLA MATRIARCH
 MADRE: WILRA FRAZZLED 1174-ET
 ABUELO MATERNO: MELARRY JOSUPER FRAZZLED-ET
 ABUELA PATERNA: WILRA SPRING 942-ET
 BISABUELA MATERNA: WESTENRADE ALTASPRING-ET

Producción

Hijas: 0	Hatos: 0	NMS: +992	TPI@: +2774
Leche	+1318 Lbs	82% Rel	
Proteína	+38 Lbs	-0.01%	
Grasa	+67 Lbs	+0.06%	
FS	+352 Lbs		
Mérito Quesero \$	+1001		
Mérito Leche Fluida \$	+983		
Kappa Caseína	AB		
Beta Caseína	A2/A2		
CDCB	abr-23		
Controller	ABS Global		

Salud y Fertilidad

Vida Productiva	+8.30	76% Rel
Supervivencia	+4.00	73% Rel
Tasa de Preñez Hijas	-0.90	75% Rel
Score Células Somáticas	+2.51	77% Rel
Tasa Concepción Vaquillas	+3.10	75% Rel
Tasa Concepción Vacas	+1.00	75% Rel
AHI	104	
Datos del Mundo Real		
TransitionRight®	***	

Rasgos de Parto

Facilidad de Parto Directa	1.90%	76% Rel	55 Obs
Facilidad Partos Hijas	2.60%	70% Rel	0 Obs
Mortinatos	5.80%	65% Rel	55 Obs
Mortinatos de Hijas	4.90%	64% Rel	0 Obs

Conformación	Hijas: 0	Hatos: 0	Fiab. Tipo: 79%
	-2	-1	0 +1 +2
Tipo	+0.13		
Compuesto de Ubres	+1.32		
Comp. Patas y Pezuñas	0		
Compuesto de Cuerpo	-1.51		
Estatura	-1.85 Corto		
Fortaleza	-1.33 Frágil		
Profundidad de Cuerpo	-1.68 Poco profunda		
Angularidad	-0.39 Apretado		
Angulo de Grupa	-0.70 Isquión alto		
Ancho de Grupa	-1.05 Estrecho		
Vista Patas Lateral	-0.15 Derecho		
Vista Patas Trasera	-0.44 Corvejón alto		
Angulo Pezuña	-0.61 Bajo		
Comp. Patas y Pezuñas	-0.35 Bajo		
Inserción Ubre Anterior	+1.01 Fuerte		
Altura Ubre Trasera	+1.38 Alto		
Ancho Ubre Trasera	+1.42 Ancho		
Ligamento Central de Ubre	+0.06 Fuerte		
Profundidad de Ubre	+0.26 Poco profunda		
Col. Pezones Delanteros	+0.23 Cerrado		
Col. Pezones Posteriores	0 Cerrado		
Largo de Pezones	-0.80 Corto		

EFI: 10.10%



ABUELA PATERNA: Bomaz Topshot 277-ET VG-85

Número Registro: 003219696575
 Nombre Registro: BOMAZ GOODWIN-ET
 Status Registro: 99%-I
 Fecha Nacimiento: 19/11/20

PADRE: WINSTAR GALILEO-ET
 MADRE: BOMAZ SASSAFRAS 8791-ET
 ABUELO MATERNO: ABS SASSAFRAS-ET
 ABUELA PATERNA: BOMAZ TOPSHOT 277-ET
 BISABUELA MATERNA: BOMAZ ALTATOPSHOT-ET

Producción

Hijas: 0	Hatos: 0	NMS: +1001	TPI@: +2844
Leche	+1332 Lbs	81% Rel	
Proteína	+54 Lbs	+0.04%	
Grasa	+107 Lbs	+0.19%	
FS	+139 Lbs		
Mérito Quesero \$	+1012		
Mérito Leche Fluida \$	+932		
Kappa Caseína	AB		
Beta Caseína	A2/A2		
CDCB	abr-23		
Controller	ABS Global		

Salud y Fertilidad

Vida Productiva	+5.30	75% Rel
Supervivencia	+3.00	71% Rel
Tasa de Preñez Hijas	-0.80	74% Rel
Score Células Somáticas	+2.88	77% Rel
Tasa Concepción Vaquillas	+1.80	72% Rel
Tasa Concepción Vacas	+0.50	74% Rel
AHI	97	
Datos del Mundo Real		
TransitionRight®	***	
Fertilidad Toro Convencional	***	

534 Obs

Rasgos de Parto

Facilidad de Parto Directa	1.80%	77% Rel	94 Obs
Facilidad Partos Hijas	2.10%	70% Rel	0 Obs
Mortinatos	5.50%	65% Rel	94 Obs
Mortinatos de Hijas	5.30%	64% Rel	0 Obs

Conformación	Hijas: 0	Hatos: 0	Fiab. Tipo: 78%
	-2	-1	0 +1 +2
Tipo	+0.01		
Compuesto de Ubres	+0.53		
Comp. Patas y Pezuñas	-0.16		
Compuesto de Cuerpo	-1.32		
Estatura	-1.32 Corto		
Fortaleza	-0.81 Frágil		
Profundidad de Cuerpo	-0.92 Poco profunda		
Angularidad	+0.45 Abierto		
Angulo de Grupa	-0.05 Isquión alto		
Ancho de Grupa	-0.89 Estrecho		
Vista Patas Lateral	-1.06 Derecho		
Vista Patas Trasera	-0.46 Corvejón alto		
Angulo Pezuña	-0.31 Bajo		
Comp. Patas y Pezuñas	-0.38 Bajo		
Inserción Ubre Anterior	+0.21 Fuerte		
Altura Ubre Trasera	+0.99 Alto		
Ancho Ubre Trasera	+0.96 Ancho		
Ligamento Central de Ubre	-0.51 Débil		
Profundidad de Ubre	-0.58 Profundo		
Col. Pezones Delanteros	-0.71 Ancho		
Col. Pezones Posteriores	-0.58 Ancho		
Largo de Pezones	+0.76 Largo		

EFI: 10.30%

HARLEM | 29HO19928 | DENOVO 17371 HARLEM-ET



3RA MADRE: Pen-Col Rubicon Beth-ET VG-87

Número Registro: 003222037658

Nombre Registro: DENOVO 17371 HARLEM-ET

Status Registro: 99%-I

Fecha Nacimiento: 30/11/20

PADRE: DENOVO 16255 HERITAGE-ET
 MADRE: DENOVO HAYWARD 469-ET
 ABUELO MATERNO: FB 4730 ACHIEVER HAYWARD-ET
 ABUELA PATERNA: DENOVO MATTERS 7467-ET
 BISABUELA MATERNA: TRIPLECROWN JW MATTERS-ET

Producción

Hijas: 0	Hatos: 0	NMS: +956	TPI@: +2847
Leche	+1241 Lbs	81% Rel	
Proteína	+53 Lbs	+0.05%	
Grasa	+105 Lbs	+0.20%	
FS	+171 Lbs		
Mérito Quesero \$	+970		
Mérito Leche Fluida \$	+873		
Kappa Caseína	BB		
Beta Caseína	A2/A2		
CDCB	abr-23		
Controller	ABS Global		

Salud y Fertilidad

Vida Productiva	+4.20	74% Rel
Supervivencia	+1.00	71% Rel
Tasa de Preñez Hijas	-1.30	74% Rel
Score Células Somáticas	+2.71	76% Rel
Tasa Concepción Vaquillas	-0.60	72% Rel
Tasa Concepción Vacas	-0.10	74% Rel
AHI	106	

Datos del Mundo Real

TransitionRight® ***

Rasgos de Parto

Facilidad de Parto Directa	1.90%	62% Rel	0 Obs
Facilidad Partos Hijas	1.90%	60% Rel	0 Obs
Mortinatos	5.30%	58% Rel	0 Obs
Mortinatos de Hijas	4.50%	58% Rel	0 Obs

Conformación	Hijas: 0	Hatos: 0	Fiab. Tipo: 77%
	-2	-1	0 +1 +2
Tipo	+0.78		
Compuesto de Ubres	+0.64		
Comp. Patas y Pezuñas	0		
Compuesto de Cuerpo	-0.09		
Estatura	-0.28 Corto		
Fortaleza	+0.33 Fuerte		
Profundidad de Cuerpo	+0.18 Profundo		
Angularidad	+0.92 Abierto		
Angulo de Grupa	-0.79 Isquión alto		
Ancho de Grupa	+0.93 Ancho		
Vista Patas Lateral	+0.10 Curvo		
Vista Patas Trasera	+0.19 Derecho		
Angulo Pezuña	-0.24 Bajo		
Comp. Patas y Pezuñas	-0.11 Bajo		
Inserción Ubre Anterior	+0.54 Fuerte		
Altura Ubre Trasera	+0.95 Alto		
Ancho Ubre Trasera	+1.48 Ancho		
Ligamento Central de Ubre	-0.17 Débil		
Profundidad de Ubre	-0.40 Profundo		
Col. Pezones Delanteros	+0.20 Cerrado		
Col. Pezones Posteriores	0 Cerrado		
Largo de Pezones	+0.07 Largo		

EFI: 10.30%

HICKORY | 29HO19828 | STANTONS HICKORY-ET

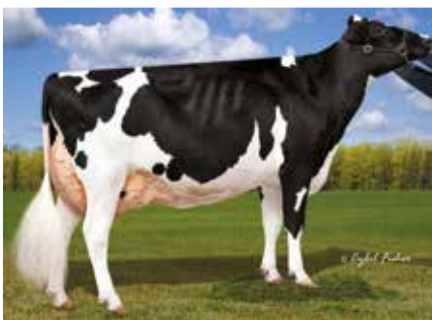

ABUELA PATERNA: View-Home Uno Hope-ET EX-92

Número Registro: 000013440435

Nombre Registro: STANTONS HICKORY-ET

Status Registro: 99%-I

Fecha Nacimiento: 03/03/20

PADRE: PINE-TREE ACURA-ET
 MADRE: BGP DELTA HONNA-ET
 ABUELO MATERNO: MR MUGUL DELTA 1427-ET
 ABUELA PATERNA: VIEW-HOME UNO HOPE-ET
 BISABUELA MATERNA: AMIGHETTI NUMERO UNO-ET

Producción

Hijas: 0	Hatos: 0	NMS: +977	TPI@: +2961
Leche	+1383 Lbs	82% Rel	
Proteína	+68 Lbs	+0.09%	
Grasa	+82 Lbs	+0.10%	
FS	+125 Lbs		
Mérito Quesero \$	+993		
Mérito Leche Fluida \$	+851		
Kappa Caseína	BB		
Beta Caseína	A2/A2		
CDCB	abr-23		
Controller	ABS Global		

Salud y Fertilidad

Vida Productiva	+5.30	77% Rel
Supervivencia	+2.70	73% Rel
Tasa de Preñez Hijas	+0.40	77% Rel
Score Células Somáticas	+2.93	79% Rel
Tasa Concepción Vaquillas	+1.00	75% Rel
Tasa Concepción Vacas	+2.10	77% Rel
AHI	97	

Datos del Mundo Real

TransitionRight® ***
 Fertilidad Toro Convencional ***

Rasgos de Parto

Facilidad de Parto Directa	2.50%	86% Rel	188 Obs
Facilidad Partos Hijas	2.60%	70% Rel	0 Obs
Mortinatos	6.20%	74% Rel	103 Obs
Mortinatos de Hijas	5.20%	64% Rel	0 Obs

Conformación	Hijas: 0	Hatos: 0	Fiab. Tipo: 81%
	-2	-1	0 +1 +2
Tipo	+1.42		
Compuesto de Ubres	+1.41		
Comp. Patas y Pezuñas	+0.72		
Compuesto de Cuerpo	-0.58		
Estatura	+0.48 Alto		
Fortaleza	-0.14 Frágil		
Profundidad de Cuerpo	+0.11 Profundo		
Angularidad	+1.48 Abierto		
Angulo de Grupa	+0.05 Poco profunda		
Ancho de Grupa	+0.57 Ancho		
Vista Patas Lateral	-0.19 Derecho		
Vista Patas Trasera	+0.16 Derecho		
Angulo Pezuña	+0.71 Alto		
Comp. Patas y Pezuñas	+0.95 Alto		
Inserción Ubre Anterior	+1.33 Fuerte		
Altura Ubre Trasera	+1.85 Alto		
Ancho Ubre Trasera	+1.97 Ancho		
Ligamento Central de Ubre	+1.25 Fuerte		
Profundidad de Ubre	+0.63 Poco profunda		
Col. Pezones Delanteros	+1.59 Cerrado		
Col. Pezones Posteriores	+2.04 Cerrado		
Largo de Pezones	-0.65 Corto		

EFI: 10.70%



MADRE: Bomaz Medley 8072-ET VG-86

Número Registro: 003203358842

Nombre Registro: BOMAZ HIGHPOINT-ET

Status Registro: 99%-I

Fecha Nacimiento: 30/05/20

PADRE: PINE-TREE HEROIC-ET
 MADRE: BOMAZ MEDLEY 8072-ET
 ABUELO MATERNO: ABS MEDLEY-ET
 ABUELA PATERNA: BOMAZ 7148-ET
 BISABUELA MATERNA: MR OAK DELCO 57279-ET

Producción

Hijas: 0	Hatos: 0	NMS: +889	TPI®: +2792
Leche	+816 Lbs	82% Rel	
Proteína	+28 Lbs	+0.01%	
Grasa	+98 Lbs	+0.23%	
FS	+52 Lbs		
Mérito Quesero \$	+897		
Mérito Leche Fluída \$	+863		
Kappa Caseína	BB		
Beta Caseína	A2/A2		
CDCB	abr-23		
Controller	ABS Global		

Salud y Fertilidad

Vida Productiva	+5.40	77% Rel
Supervivencia	+4.80	72% Rel
Tasa de Preñez Hijas	+0.40	77% Rel
Score Células Somáticas	+2.70	80% Rel
Tasa Concepción Vaquillas	+1.80	74% Rel
Tasa Concepción Vacas	+1.20	76% Rel
AHI	116	
Datos del Mundo Real		
TransitionRight®	****	
Fertilidad Toro Convencional	****	3298 Obs

Rasgos de Parto

Facilidad de Parto Directa	1.70%	91% Rel	373 Obs
Facilidad Partos Hijas	2.10%	70% Rel	0 Obs
Mortinatos	5.00%	84% Rel	372 Obs
Mortinatos de Hijas	5.10%	64% Rel	0 Obs

Conformación	Hijas: 0	Hatos: 0	Fiab. Tipo: 80%			
		-2	-1	0	+1	+2
Tipo	+0.17					
Compuesto de Ubres	+0.74					
Comp. Patas y Pezuñas	+0.33					
Compuesto de Cuerpo	-0.52					
Estatura	-0.81	Corto				
Fortaleza	-0.45	Frágil				
Profundidad de Cuerpo	-0.65	Poco profunda				
Angularidad	-0.16	Tight				
Angulo de Grupa	-2.06	Isquión alto				
Ancho de Grupa	-0.22	Narrow				
Vista Patas Lateral	+0.07	Curvo				
Vista Patas Trasera	-0.08	Corvejo alto				
Angulo Pezuña	0	Alto				
Comp. Patas y Pezuñas	+0.21	Alto				
Inserción Ubre Anterior	+0.79	Fuerte				
Altura Ubre Trasera	+0.58	Alto				
Ancho Ubre Trasera	+0.98	Ancho				
Ligamento Central de Ubre	-0.26	Débil				
Profundidad de Ubre	+0.52	Poco profunda				
Col. Pezones Delanteros	-0.07	Ancho				
Col. Pezones Posteriores	-0.21	Ancho				
Largo de Pezones	+0.73	Largo				

EFI: 10.20%



3RA MADRE: Cookiecutter Dta Habitan-ET EX-90

Número Registro: 003238258788

Nombre Registro: DENOVO 18757 HOMELAND-ET

Status Registro: 99%-I

Fecha Nacimiento: 14/11/21

PADRE: PINE-TREE GARDNER-ET
 MADRE: AOT ACURA HASTEY-ET
 ABUELO MATERNO: PINE-TREE ACURA-ET
 ABUELA PATERNA: AOT JARED HASKEL-ET
 BISABUELA MATERNA: CLEAR-ECHO JED JARED 745-ET

Producción

Hijas: 0	Hatos: 0	NMS: +1055	TPI®: +2997
Leche	+1291 Lbs	79% Rel	
Proteína	+66 Lbs	+0.09%	
Grasa	+92 Lbs	+0.14%	
FS	+152 Lbs		
Mérito Quesero \$	+1075		
Mérito Leche Fluída \$	+921		
Kappa Caseína	BB		
Beta Caseína	A2/A2		
CDCB	abr-23		
Controller	ABS Global		

Salud y Fertilidad

Vida Productiva	+5.80	74% Rel
Supervivencia	+1.80	71% Rel
Tasa de Preñez Hijas	-0.30	74% Rel
Score Células Somáticas	+2.78	75% Rel
Tasa Concepción Vaquillas	+1.80	71% Rel
Tasa Concepción Vacas	+1.30	74% Rel
AHI	110	
Datos del Mundo Real		
TransitionRight®	****	

Rasgos de Parto

Facilidad de Parto Directa	1.90%	61% Rel	0 Obs
Facilidad Partos Hijas	1.70%	57% Rel	0 Obs
Mortinatos	5.00%	57% Rel	0 Obs
Mortinatos de Hijas	3.10%	55% Rel	0 Obs

Conformación	Hijas: 0	Hatos: 0	Fiab. Tipo: 78%			
		-2	-1	0	+1	+2
Tipo	+1.32					
Compuesto de Ubres	+1.05					
Comp. Patas y Pezuñas	+0.72					
Compuesto de Cuerpo	-0.43					
Estatura	+0.78	Alto				
Fortaleza	+0.06	Fuerte				
Profundidad de Cuerpo	+0.33	Profundo				
Angularidad	+1.70	Abierto				
Angulo de Grupa	-0.29	Isquión alto				
Ancho de Grupa	+0.72	Ancho				
Vista Patas Lateral	+0.54	Curvo				
Vista Patas Trasera	+0.49	Derecho				
Angulo Pezuña	+0.12	Alto				
Comp. Patas y Pezuñas	+0.99	Alto				
Inserción Ubre Anterior	+0.66	Fuerte				
Altura Ubre Trasera	+1.55	Alto				
Ancho Ubre Trasera	+1.99	Ancho				
Ligamento Central de Ubre	+0.83	Fuerte				
Profundidad de Ubre	+0.33	Poco profunda				
Col. Pezones Delanteros	+1.14	Cerrado				
Col. Pezones Posteriores	+1.04	Cerrado				
Largo de Pezones	-0.06	Corto				

EFI: 10.60%



5TA MADRE: Larcrest Caboodle VG-86

Número Registro: 003127591361

Nombre Registro: DENOVO 3763 INFINITY-ET

Status Registro: 99%-I

Fecha Nacimiento: 29/01/21

PADRE: DENOVO 16037 BOONE-ET
 MADRE: AARDEMA ISABEL-ET
 ABUELO MATERNO: SILVERRIDGE V TIMBERLAKE-ET
 ABUELA PATERNA: AARDEMA MATTERS 31562-ET
 BISABUELA MATERNA: TRIPLECROWN JW MATTERS-ET

Producción

Hijas: 0	Hatos: 0	NMS: +977	TPI@: +2916
Leche	+1701 Lbs	79% Rel	
Proteína	+67 Lbs	+0.05%	
Grasa	+101 Lbs	+0.12%	
FS	0 Lbs		
Mérito Quesero \$	+992		
Mérito Leche Fluída \$	+892		
Kappa Caseína	AB		
Beta Caseína	A2/A2		
CDCB	abr-23		
Controller	ABS Global		

Salud y Fertilidad

Vida Productiva	+4.60	74% Rel
Supervivencia	+1.20	70% Rel
Tasa de Preñez Hijas	-0.10	74% Rel
Score Células Somáticas	+2.69	75% Rel
Tasa Concepción Vaquillas	+1.30	71% Rel
Tasa Concepción Vacas	+1.20	74% Rel
AHI	91	

Datos del Mundo Real

TransitionRight® ***

Rasgos de Parto

Facilidad de Parto Directa	1.80%	63% Rel	0 Obs
Facilidad Partos Hijas	1.90%	58% Rel	0 Obs
Mortinatos	5.60%	59% Rel	0 Obs
Mortinatos de Hijas	4.50%	56% Rel	0 Obs

Conformación	Hijas: 0	Hatos: 0	Fiab. Tipo: 77%
	-2	-1	0 +1 +2
Tipo	+0.42		
Compuesto de Ubres	+0.53		
Comp. Patas y Pezuñas	-0.33		
Compuesto de Cuerpo	0		
Estatura	+0.95 Alto		
Fortaleza	+0.27 Fuerte		
Profundidad de Cuerpo	+0.33 Profundo		
Angularidad	+1.46 Abierto		
Angulo de Grupa	+1.14 Poco profunda		
Ancho de Grupa	+1.43 Ancho		
Vista Patas Lateral	-0.44 Derecho		
Vista Patas Trasera	+0.13 Derecho		
Angulo Pezuña	-0.08 Bajo		
Comp. Patas y Pezuñas	-0.16 Bajo		
Inserción Ubre Anterior	+0.50 Fuerte		
Altura Ubre Trasera	+1.13 Alto		
Ancho Ubre Trasera	+1.78 Ancho		
Ligamento Central de Ubre	-0.47 Débil		
Profundidad de Ubre	+0.29 Poco profunda		
Col. Pezones Delanteros	-0.38 Ancho		
Col. Pezones Posteriores	-0.45 Ancho		
Largo de Pezones	-0.30 Corto		

EFI: 10.30%

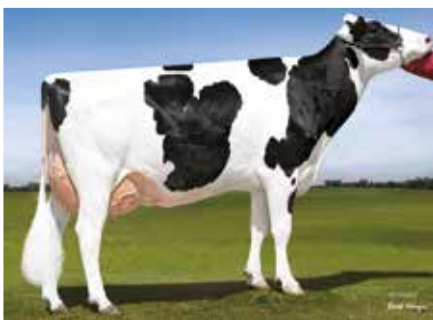

4TA MADRE: Sandy-Valley Robust Ruby-ET EX-90

Número Registro: 003230985968

Nombre Registro: DENOVO 18033 INGRAM-ET

Status Registro: 99%-I

Fecha Nacimiento: 21/04/21

PADRE: DENOVO 16311 IMPERIAL-ET
 MADRE: DENOVO ENTITY 663-ET
 ABUELO MATERNO: DENOVO 8084 ENTITY-ET
 ABUELA PATERNA: GENOSOURCE REMORSE 80110-ET
 BISABUELA MATERNA: MELARRY JOSUPER FRAZZLED-ET

Producción

Hijas: 0	Hatos: 0	NMS: +1033	TPI@: +2914
Leche	+1253 Lbs	80% Rel	
Proteína	+61 Lbs	+0.08%	
Grasa	+98 Lbs	+0.17%	
FS	+213 Lbs		
Mérito Quesero \$	+1048		
Mérito Leche Fluída \$	+920		
Kappa Caseína	BE		
Beta Caseína	A1/A2		
CDCB	abr-23		
Controller	ABS Global		

Salud y Fertilidad

Vida Productiva	+5.60	74% Rel
Supervivencia	+3.00	70% Rel
Tasa de Preñez Hijas	-0.50	74% Rel
Score Células Somáticas	+2.89	75% Rel
Tasa Concepción Vaquillas	+1.40	72% Rel
Tasa Concepción Vacas	+0.60	74% Rel
AHI	100	

Datos del Mundo Real

TransitionRight® ***

Rasgos de Parto

Facilidad de Parto Directa	2.10%	62% Rel	0 Obs
Facilidad Partos Hijas	2.30%	59% Rel	0 Obs
Mortinatos	5.50%	58% Rel	0 Obs
Mortinatos de Hijas	5.00%	57% Rel	0 Obs

Conformación	Hijas: 0	Hatos: 0	Fiab. Tipo: 78%
	-2	-1	0 +1 +2
Tipo	+0.9		
Compuesto de Ubres	+0.87		
Comp. Patas y Pezuñas	+0.07		
Compuesto de Cuerpo	-0.22		
Estatura	-0.59 Corto		
Fortaleza	+0.23 Fuerte		
Profundidad de Cuerpo	+0.12 Profundo		
Angularidad	+0.60 Abierto		
Angulo de Grupa	-1.27 Isquión alto		
Ancho de Grupa	+0.15 Ancho		
Vista Patas Lateral	+0.79 Curvo		
Vista Patas Trasera	+0.16 Derecho		
Angulo Pezuña	-0.09 Bajo		
Comp. Patas y Pezuñas	-0.10 Bajo		
Inserción Ubre Anterior	+1.04 Fuerte		
Altura Ubre Trasera	+0.89 Alto		
Ancho Ubre Trasera	+1.46 Ancho		
Ligamento Central de Ubre	+0.06 Fuerte		
Profundidad de Ubre	-0.20 Profundo		
Col. Pezones Delanteros	+0.48 Cerrado		
Col. Pezones Posteriores	+0.68 Cerrado		
Largo de Pezones	-0.70 Corto		

EFI: 10.60%



ABUELA PATERNA: De-Su Frazzled 6984-ET GP-84

Número Registro: 003230985842

Nombre Registro: DENOVO 17907 INNOVATION-ET

Status Registro: 99%-I

Fecha Nacimiento: 08/04/21

PADRE: DENOVO 16311 IMPERIAL-ET
 MADRE: DENOVO ENTITY 643-ET
 ABUELO MATERNO: DENOVO 8084 ENTITY-ET
 ABUELA PATERNA: DE-SU FRAZZLED 6984-ET
 BISABUELA MATERNA: MELARRY JOSUPER FRAZZLED-ET

Producción

Hijas: 0	Hatos: 0	NMS: +1073	TPI@: +2944
Leche	+2029 Lbs	80% Rel	
Proteína	+66 Lbs	+0.01%	
Grasa	+117 Lbs	+0.13%	
FS	+168 Lbs		
Mérito Quesero \$	+1079		
Mérito Leche Fluída \$	+1044		
Kappa Caseína	AA		
Beta Caseína	A2/A2		
CDCB	abr-23		
Controller	ABS Global		

Salud y Fertilidad

Vida Productiva	+5.50	74% Rel
Supervivencia	0	71% Rel
Tasa de Preñez Hijas	-1.80	74% Rel
Score Células Somáticas	+2.85	76% Rel
Tasa Concepción Vaquillas	+0.60	72% Rel
Tasa Concepción Vacas	-0.60	74% Rel
AHI	99	

Datos del Mundo Real

TransitionRight® **

Rasgos de Parto

Facilidad de Parto Directa	2.70%	74% Rel	15 Obs
Facilidad Partos Hijas	2.60%	72% Rel	0 Obs
Mortinatos	5.40%	65% Rel	15 Obs
Mortinatos de Hijas	4.50%	65% Rel	0 Obs

Conformación	Hijas: 0	Hatos: 0	Fiab. Tipo: 77%
	-2	-1	0 +1 +2
Tipo	+0.78		
Compuesto de Ubres	+0.80		
Comp. Patas y Pezuñas	-0.04		
Compuesto de Cuerpo	-0.54		
Estatura	+0.36 Alto		
Fortaleza	+0.29 Fuerte		
Profundidad de Cuerpo	+0.57 Profundo		
Angularidad	+1.92 Abierto		
Angulo de Grupa	-0.19 Isquiño alto		
Ancho de Grupa	+0.17 Ancho		
Vista Patas Lateral	+0.41 Curvo		
Vista Patas Trasera	+0.16 Derecho		
Angulo Pezuña	-0.10 Bajo		
Comp. Patas y Pezuñas	+0.03 Alto		
Inserción Ubre Anterior	+0.23 Fuerte		
Altura Ubre Trasera	+1.39 Alto		
Ancho Ubre Trasera	+2.16 Ancho		
Ligamento Central de Ubre	+0.82 Fuerte		
Profundidad de Ubre	-0.69 Profundo		
Col. Pezones Delanteros	+1.12 Cerrado		
Col. Pezones Posteriores	+1.82 Cerrado		
Largo de Pezones	-0.34 Corto		

EFI: 10.60%

IMAGEN NO DISPONIBLE

PADRE: DENOVO 16037 BOONE-ET
 MADRE: AARDEMA ISABEL-ET
 ABUELO MATERNO: SILVERRIDGE V TIMBERLAKE-ET
 ABUELA PATERNA: AARDEMA MATTERS 31562-ET
 BISABUELA MATERNA: TRIPLECROWN JW MATTERS-ET

Producción

Hijas: 0	Hatos: 0	NMS: +1033	TPI@: +2933
Leche	+1444 Lbs	79% Rel	
Proteína	+58 Lbs	+0.04%	
Grasa	+109 Lbs	+0.18%	
FS	+156 Lbs		
Mérito Quesero \$	+1046		
Mérito Leche Fluída \$	+957		
Kappa Caseína	AB		
Beta Caseína	A2/A2		
CDCB	abr-23		
Controller	ABS Global		

Salud y Fertilidad

Vida Productiva	+4.60	74% Rel
Supervivencia	+3.10	70% Rel
Tasa de Preñez Hijas	-1.70	74% Rel
Score Células Somáticas	+2.75	75% Rel
Tasa Concepción Vaquillas	+0.80	71% Rel
Tasa Concepción Vacas	-0.10	74% Rel
AHI	95	

Datos del Mundo Real

TransitionRight® ***

Rasgos de Parto

Facilidad de Parto Directa	1.60%	63% Rel	0 Obs
Facilidad Partos Hijas	2.20%	58% Rel	0 Obs
Mortinatos	5.00%	59% Rel	0 Obs
Mortinatos de Hijas	4.60%	56% Rel	0 Obs

Conformación	Hijas: 0	Hatos: 0	Fiab. Tipo: 77%
	-2	-1	0 +1 +2
Tipo	+0.71		
Compuesto de Ubres	+1.12		
Comp. Patas y Pezuñas	-0.13		
Compuesto de Cuerpo	-0.71		
Estatura	+0.51 Alto		
Fortaleza	-0.23 Frágil		
Profundidad de Cuerpo	+0.06 Profundo		
Angularidad	+1.85 Abierto		
Angulo de Grupa	+0.79 Poco profunda		
Ancho de Grupa	+1.18 Ancho		
Vista Patas Lateral	+0.19 Curvo		
Vista Patas Trasera	-0.07 Convejeón alto		
Angulo Pezuña	-0.27 Bajo		
Comp. Patas y Pezuñas	+0.03 Alto		
Inserción Ubre Anterior	+0.53 Fuerte		
Altura Ubre Trasera	+1.85 Alto		
Ancho Ubre Trasera	+2.52 Ancho		
Ligamento Central de Ubre	+0.45 Fuerte		
Profundidad de Ubre	-0.04 Profundo		
Col. Pezones Delanteros	+0.45 Cerrado		
Col. Pezones Posteriores	+0.70 Cerrado		
Largo de Pezones	-0.12 Corto		

EFI: 10.30%



3RA MADRE: Coyne-Farms Freddi Jeven-ET VG-87

Número Registro: 003128557422
 Nombre Registro: ABS JAZZMAN-ET
 Status Registro: 99%-I
 Fecha Nacimiento: 08/10/15

PADRE: WEBB-VUE SPARK 2060-ET
 MADRE: RICHMOND-FD TANGO JULY-ET
 ABUELO MATERNO: MR WELCOME HILL TANGO-ET
 ABUELA PATERNA: BUTLERVIEW SR JULIE-ET
 BISABUELA MATERNA: LADYS-MANOR PL SHAMROCK-ET T

Producción

Hijas: 910	Hatos: 108	NMS: +533	TPI@: +2423
Leche	+1737 Lbs	99% Rel	
Proteína	+47 Lbs	-0.02%	
Grasa	+51 Lbs	-0.05%	
FS	+79 Lbs		
Mérito Quesero \$	+535		
Mérito Leche Fluida \$	+548		
Kappa Caseína	BB		
Beta Caseína	A1/A2		
CDCB	abr-23		
Controller	ABS Global		

Salud y Fertilidad

Vida Productiva	+0.90	96% Rel
Supervivencia	+0.20	86% Rel
Tasa de Preñez Hijas	-1.90	95% Rel
Score Células Somáticas	+2.73	98% Rel
Tasa Concepción Vaquillas	+0.40	89% Rel
Tasa Concepción Vacas	-1.80	95% Rel
AHI	100	
Datos del Mundo Real		
TransitionRight®	***	
Fertilidad Toro Convencional	***	256 Obs

Rasgos de Parto

Facilidad de Parto Directa	1.80%	97% Rel	1543 Obs
Facilidad Partos Hijas	2.30%	90% Rel	414 Obs
Mortinatos	5.10%	92% Rel	1302 Obs
Mortinatos de Hijas	4.30%	89% Rel	372 Obs

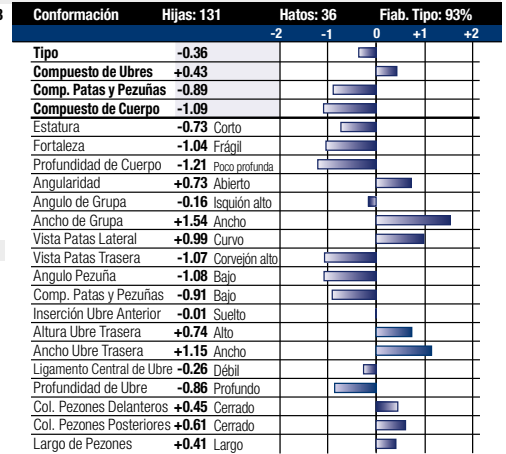

EFI: 8.90%



7MA MADRE: GBM Tstory Ally-ET VG-87

Número Registro: 003211289254
 Nombre Registro: FB 420789 HEROIC KG-ET
 Status Registro: 99%-NA
 Fecha Nacimiento: 23/12/19

PADRE: PINE-TREE HEROIC-ET
 MADRE: FB 337513 ACHEVER 420789-ET
 ABUELO MATERNO: ABS ACHIEVER-ET
 ABUELA PATERNA: FB 710 HELIX 337513-ET
 BISABUELA MATERNA: AOT SILVER HELIX-ET

Producción

Hijas: 0	Hatos: 0	NMS: +925	TPI@: +2741
Leche	+1226 Lbs	81% Rel	
Proteína	+47 Lbs	+0.03%	
Grasa	+106 Lbs	+0.20%	
FS	+399 Lbs		
Mérito Quesero \$	+931		
Mérito Leche Fluida \$	+855		
Kappa Caseína	BB		
Beta Caseína	A2/A2		
CDCB	abr-23		
Controller	ABS Global		

Salud y Fertilidad

Vida Productiva	+3.00	77% Rel
Supervivencia	+1.20	73% Rel
Tasa de Preñez Hijas	-3.20	77% Rel
Score Células Somáticas	+2.97	78% Rel
Tasa Concepción Vaquillas	+0.60	73% Rel
Tasa Concepción Vacas	-2.80	76% Rel
AHI	107	
Datos del Mundo Real		
TransitionRight®	***	
Fertilidad Toro Convencional	**	575 Obs

Rasgos de Parto

Facilidad de Parto Directa	1.40%	73% Rel	23 Obs
Facilidad Partos Hijas	1.90%	70% Rel	0 Obs
Mortinatos	4.80%	64% Rel	23 Obs
Mortinatos de Hijas	4.40%	64% Rel	0 Obs

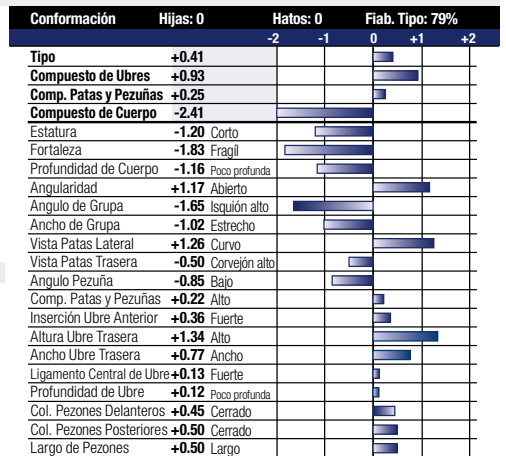

EFI: 10.80%

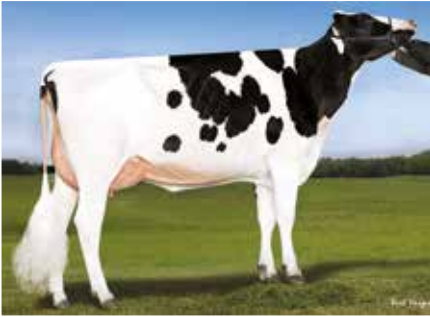

3RA MADRE: Seagull-Bay D Extreme-ET VG-88

Número Registro: 003225322744
 Nombre Registro: FB KONG-ET
 Status Registro: 99%-I
 Fecha Nacimiento: 14/01/21

PADRE: DENOVO 8084 ENTITY-ET
 MADRE: FB 326856 LIONEL 474652-ET
 ABUELO MATERNO: MR T-SPRUCE FRAZZ LIONEL-ET
 ABUELA PATERNA: SEAGULL-BAY JEDI 326856-ET
 BISABUELA MATERNA: S-S-I MONTROSS JEDI-ET

Producción

Hijas: 0	Hatos: 0	NMS: +1131	TPI@: +3023
Leche	+1828 Lbs	82% Rel	
Proteína	+78 Lbs	+0.07%	
Grasa	+133 Lbs	+0.21%	
FS	+126 Lbs		
Mérito Quesero \$	+1142		
Mérito Leche Fluida \$	+1024		
Kappa Caseína	AA		
Beta Caseína	A2/A2		
CDCB	abr-23		
Controller	ABS Global		

Salud y Fertilidad

Vida Productiva	+3.70	77% Rel
Supervivencia	+1.90	72% Rel
Tasa de Preñez Hijas	-1.80	77% Rel
Score Células Somáticas	+3.06	78% Rel
Tasa Concepción Vaquillas	+1.90	74% Rel
Tasa Concepción Vacas	+1.00	76% Rel
AHI	96	
Datos del Mundo Real		
TransitionRight®	**	
Fertilidad Toro Convencional		

Rasgos de Parto

Facilidad de Parto Directa	1.80%	62% Rel	0 Obs
Facilidad Partos Hijas	1.70%	61% Rel	0 Obs
Mortinatos	5.50%	59% Rel	0 Obs
Mortinatos de Hijas	4.60%	60% Rel	0 Obs

Conformación	Hijas: 0	Hatos: 0	Fiab. Tipo: 80%
	-2	-1	0 +1 +2
Tipo	+0.51		
Compuesto de Ubres	+0.47		
Comp. Patas y Pezuñas	+0.33		
Compuesto de Cuerpo	-0.55		
Estatura	+0.24 Alto		
Fortaleza	-0.10 Frágil		
Profundidad de Cuerpo	-0.18 Poco profunda		
Angularidad	+1.28 Abierto		
Angulo de Grupa	-0.19 Isquión alto		
Ancho de Grupa	+0.49 Ancho		
Vista Patas Lateral	-0.45 Derecho		
Vista Patas Trasera	+0.45 Derecho		
Angulo Pezuña	+0.58 Alto		
Comp. Patas y Pezuñas	+0.32 Alto		
Inserción Ubre Anterior	+0.29 Fuerte		
Altura Ubre Trasera	+0.76 Alto		
Ancho Ubre Trasera	+1.48 Ancho		
Ligamento Central de Ubre	+0.01 Fuerte		
Profundidad de Ubre	-0.33 Profundo		
Col. Pezones Delanteros	+0.39 Cerrado		
Col. Pezones Posteriores	+0.61 Cerrado		
Largo de Pezones	-0.60 Corto		

EFI: 10.30%

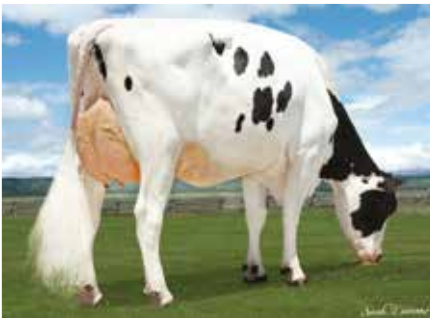

MADRE: Winstar Lionel 5891-ET GP-83

Número Registro: 003214292609
 Nombre Registro: WINSTAR LARKIN-ET
 Status Registro: 98%-I
 Fecha Nacimiento: 10/10/20

PADRE: NO-FLA MATRIARCH
 MADRE: WINSTAR LIONEL 5891-ET
 ABUELO MATERNO: MR T-SPRUCE FRAZZ LIONEL-ET
 ABUELA PATERNA: WINSTAR MEDLEY 4365-ET
 BISABUELA MATERNA: ABS MEDLEY-ET

Producción

Hijas: 0	Hatos: 0	NMS: +1073	TPI@: +2908
Leche	+1475 Lbs	81% Rel	
Proteína	+45 Lbs	0.00%	
Grasa	+113 Lbs	+0.19%	
FS	+209 Lbs		
Mérito Quesero \$	+1081		
Mérito Leche Fluida \$	+1056		
Kappa Caseína	BB		
Beta Caseína	A2/A2		
CDCB	abr-23		
Controller	ABS Global		

Salud y Fertilidad

Vida Productiva	+6.30	75% Rel
Supervivencia	+4.60	72% Rel
Tasa de Preñez Hijas	-1.00	74% Rel
Score Células Somáticas	+2.60	77% Rel
Tasa Concepción Vaquillas	+2.60	75% Rel
Tasa Concepción Vacas	+0.90	74% Rel
AHI	104	
Datos del Mundo Real		
TransitionRight®	****	
Fertilidad Toro Convencional		

Rasgos de Parto

Facilidad de Parto Directa	2.00%	71% Rel	3 Obs
Facilidad Partos Hijas	2.80%	70% Rel	0 Obs
Mortinatos	5.70%	63% Rel	3 Obs
Mortinatos de Hijas	5.70%	64% Rel	0 Obs

Conformación	Hijas: 0	Hatos: 0	Fiab. Tipo: 78%
	-2	-1	0 +1 +2
Tipo	+0.09		
Compuesto de Ubres	+0.33		
Comp. Patas y Pezuñas	+0.49		
Compuesto de Cuerpo	-0.43		
Estatura	-0.75 Corto		
Fortaleza	-0.01 Frágil		
Profundidad de Cuerpo	-0.35 Poco profunda		
Angularidad	+0.22 Abierto		
Angulo de Grupa	-0.54 Isquión alto		
Ancho de Grupa	-0.70 Estrecho		
Vista Patas Lateral	-0.27 Derecho		
Vista Patas Trasera	+0.58 Derecho		
Angulo Pezuña	-0.19 Bajo		
Comp. Patas y Pezuñas	+0.26 Alto		
Inserción Ubre Anterior	+0.24 Fuerte		
Altura Ubre Trasera	+0.30 Alto		
Ancho Ubre Trasera	+1.27 Ancho		
Ligamento Central de Ubre	-0.44 Débil		
Profundidad de Ubre	-0.65 Profundo		
Col. Pezones Delanteros	-0.22 Ancho		
Col. Pezones Posteriores	-0.58 Ancho		
Largo de Pezones	-0.30 Corto		

EFI: 9.80%



6TA MADRE: Ben-Akers Luise 5-ET VG-89

Número Registro: 000145258641
 Nombre Registro: WA-DEL MENDEL LARS-ET
 Status Registro: 99%-I
 Fecha Nacimiento: 18/06/21

PADRE: WINSTAR MENDEL-P-ET
 MADRE: WA-DEL CRIMSON LACY-ET
 ABUELO MATERNO: ABS CRIMSON-ET
 ABUELA PATERNA: BEN-AKERS RWF LUISE2C39-ET
 BISABUELA MATERNA: MELARRY JOSUPER FRAZZLED-ET

Producción

Hijas: 0	Hatos: 0	NMS: +1087	TPI@: +3019
Leche	+988 Lbs	80% Rel	
Proteína	+59 Lbs	+0.10%	
Grasa	+129 Lbs	+0.31%	
FS	-58 Lbs		
Mérito Quesero \$	+1110		
Mérito Leche Fluida \$	+939		
Kappa Caseína	AB		
Beta Caseína	A2/A2		
CDCB	abr-23		
Controller	ABS Global		

Salud y Fertilidad

Vida Productiva	+5.20	75% Rel
Supervivencia	+3.00	71% Rel
Tasa de Preñez Hijas	-0.40	74% Rel
Score Células Somáticas	+2.66	75% Rel
Tasa Concepción Vaquillas	+2.30	71% Rel
Tasa Concepción Vacas	+1.30	74% Rel
AHI	96	
Datos del Mundo Real		
TransitionRight®	***	

Rasgos de Parto

Facilidad de Parto Directa	1.90%	62% Rel	0 Obs
Facilidad Partos Hijas	1.30%	60% Rel	0 Obs
Mortinatos	5.20%	58% Rel	0 Obs
Mortinatos de Hijas	3.70%	58% Rel	0 Obs

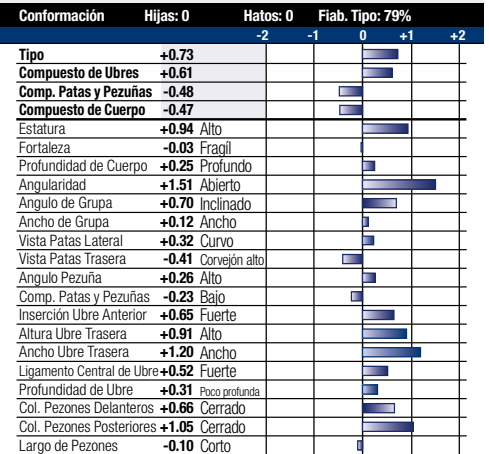

EFI: 9.90%

IMAGEN NO DISPONIBLE

PADRE: WINSTAR MENDEL-P-ET
 MADRE: WILRA ACURA 2225-ET
 ABUELO MATERNO: PINE-TREE ACURA-ET
 ABUELA PATERNA: WILRA TARRINO 1736
 BISABUELA MATERNA: WELCOME TARRINO 3181-ET

Producción

Hijas: 0	Hatos: 0	NMS: +1139	TPI@: +3004
Leche	+1619 Lbs	80% Rel	
Proteína	+58 Lbs	+0.03%	
Grasa	+102 Lbs	+0.13%	
FS	+384 Lbs		
Mérito Quesero \$	+1142		
Mérito Leche Fluida \$	+1097		
Kappa Caseína	AB		
Beta Caseína	A2/A2		
CDCB	abr-23		
Controller	ABS Global		

Salud y Fertilidad

Vida Productiva	+5.70	74% Rel
Supervivencia	+4.10	70% Rel
Tasa de Preñez Hijas	+0.40	74% Rel
Score Células Somáticas	+3.08	75% Rel
Tasa Concepción Vaquillas	+2.80	71% Rel
Tasa Concepción Vacas	+2.10	73% Rel
AHI	95	
Datos del Mundo Real		
TransitionRight®	***	
Fertilidad Toro Convencion-		

Rasgos de Parto

Facilidad de Parto Directa	1.70%	61% Rel	0 Obs
Facilidad Partos Hijas	1.00%	60% Rel	0 Obs
Mortinatos	5.50%	58% Rel	0 Obs
Mortinatos de Hijas	3.80%	58% Rel	0 Obs

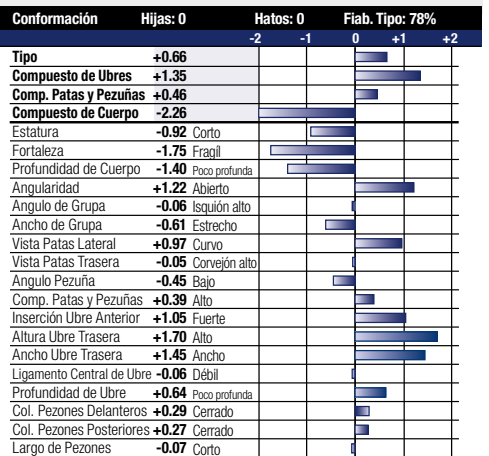

EFI: 9.90%



IMAGEN NO DISPONIBLE

PADRE: WINSTAR MENDEL-P-ET
 MADRE: WILRA ACURA 2212-ET
 ABUELO MATERNO: PINE-TREE ACURA-ET
 ABUELA PATERNA: WILRA YODA 1700-ET
 BISABUELA MATERNA: CAL-ROY-AL YODA-ET

Producción

Hijas: 0	Hatos: 0	NMS: +1153	TPI@: +3066
Leche	+1927 Lbs	80% Rel	
Proteína	+71 Lbs	+0.04%	
Grasa	+128 Lbs	+0.18%	
FS	+183 Lbs		
Mérito Quesero \$	+1162		
Mérito Leche Fluida \$	+1089		
Kappa Caseína	AB		
Beta Caseína	A1/A2		
CDCB	abr-23		
Controller	ABS Global		

Salud y Fertilidad

Vida Productiva	+4.60	74% Rel
Supervivencia	+2.10	71% Rel
Tasa de Preñez Hijas	-2.00	74% Rel
Score Células Somáticas	+2.93	75% Rel
Tasa Concepción Vaquillas	+0.60	72% Rel
Tasa Concepción Vacas	-0.60	74% Rel
AHI	95	
Datos del Mundo Real		
TransitionRight®	**	

Rasgos de Parto

Facilidad de Parto Directa	2.10%	62% Rel	0 Obs
Facilidad Partos Hijas	1.80%	60% Rel	0 Obs
Mortinatos	5.50%	59% Rel	0 Obs
Mortinatos de Hijas	4.00%	59% Rel	0 Obs

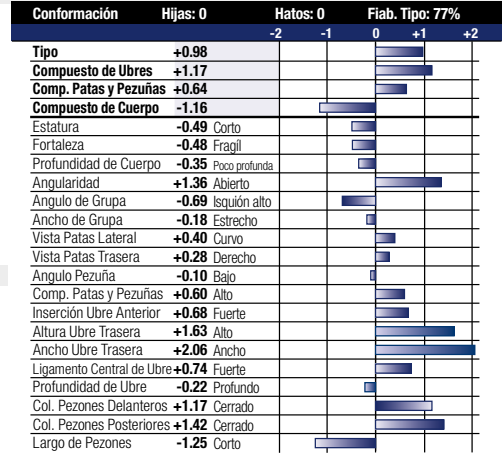

EFI: 10.00%



PADRE: DENOVO 8084 ENTITY-ET
 MADRE: WINSTAR WINDFALL 4539-ET
 ABUELO MATERNO: BUTZ-HILL WINDFALL 54771-ET
 ABUELA PATERNA: SEAGULL-BAY ROXY PP-ET
 BISABUELA MATERNA: VIEW-HOME POWERBALL-P-ET

Producción

Hijas: 12	Hatos: 2	NMS: +1042	TPI@: +2950
Leche	+824 Lbs	85% Rel	
Proteína	+49 Lbs	+0.08%	
Grasa	+135 Lbs	+0.36%	
FS	+194 Lbs		
Mérito Quesero \$	+1057		
Mérito Leche Fluida \$	+927		
Kappa Caseína	AA		
Beta Caseína	A2/A2		
CDCB	abr-23		
Controller	ABS Global		

Salud y Fertilidad

Vida Productiva	+3.30	78% Rel
Supervivencia	+2.20	73% Rel
Tasa de Preñez Hijas	-1.10	77% Rel
Score Células Somáticas	+2.94	80% Rel
Tasa Concepción Vaquillas	+0.40	76% Rel
Tasa Concepción Vacas	0	77% Rel
AHI	90	
Datos del Mundo Real		
TransitionRight®	*	
Fertilidad Toro Convencional	**	1301 Obs

Rasgos de Parto

Facilidad de Parto Directa	1.80%	90% Rel	267 Obs
Facilidad Partos Hijas	1.20%	87% Rel	9 Obs
Mortinatos	5.20%	85% Rel	245 Obs
Mortinatos de Hijas	4.10%	85% Rel	9 Obs

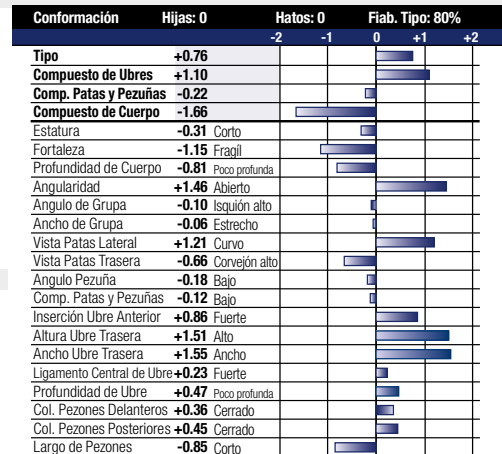

EFI: 9.60%

IMAGEN NO DISPONIBLE

PADRE: S-S-I EISAKU PAYLOAD-ET
 MADRE: WET ROME MALIA-ET
 ABUELO MATERNO: DE-SU FRAZZLD ROME 14192-ET
 ABUELA PATERNA: WET MATTERS MARGIE-ET
 BISABUELA MATERNA: TRIPLECROWN JW MATTERS-ET

Rasgos de Parto

Facilidad de Parto Directa	2.00%	62% Rel	0 Obs
Facilidad Partos Hijas	2.00%	57% Rel	0 Obs
Mortinatos	5.60%	59% Rel	0 Obs
Mortinatos de Hijas	3.50%	54% Rel	0 Obs

Producción

Hijas: 0	Hatos: 0	NMS: +1023	TPI©: +2893
Leche	+2182 Lbs	79% Rel	
Proteína	+69 Lbs	0.00%	
Grasa	+70 Lbs	-0.05%	
FS	+225 Lbs		
Mérito Quesero \$	+1029		
Mérito Leche Fluida \$	+1000		
Kappa Caseína	AE		
Beta Caseína	A1/A2		
CDCB	abr-23		
Controller	ABS Global		

Número Registro: 003239751641
 Nombre Registro: WET MILKMORE-ET
 Status Registro: 99%-I
 Fecha Nacimiento: 07/12/21

Salud y Fertilidad

Vida Productiva	+6.30	74% Rel
Supervivencia	+2.70	70% Rel
Tasa de Preñez Hijas	+0.50	74% Rel
Score Células Somáticas	+2.80	75% Rel
Tasa Concepción Vaquillas	+0.60	72% Rel
Tasa Concepción Vacas	+1.60	74% Rel
AHI	98	
Datos del Mundo Real		
TransitionRight®	***	

Conformación	Hijas: 0	Hatos: 0	Fiab. Tipo: 78%
		-2 -1 0 +1 +2	
Tipo	+0.54		
Compuesto de Ubres	+0.79		
Comp. Patas y Pezuñas	+0.19		
Compuesto de Cuerpo	-1.02		
Estatura	-0.92 Corto		
Fortaleza	-0.51 Frágil		
Profundidad de Cuerpo	-0.82 Poco profunda		
Angularidad	+0.65 Abierto		
Angulo de Grupa	+0.11 Inclinado		
Ancho de Grupa	-0.44 Estrecho		
Vista Patas Lateral	+0.16 Curvo		
Vista Patas Trasera	+0.19 Dercho		
Angulo Pezuña	-0.20 Bajo		
Comp. Patas y Pezuñas	-0.06 Bajo		
Inserción Ubre Anterior	+0.45 Fuerte		
Altura Ubre Trasera	+1.06 Alto		
Ancho Ubre Trasera	+1.38 Ancho		
Ligamento Central de Ubre	-0.20 Débil		
Profundidad de Ubre	-0.26 Profundo		
Col. Pezones Delanteros	+0.55 Cerrado		
Col. Pezones Posteriores	+0.46 Cerrado		
Largo de Pezones	-1.01 Corto		

EFI: 10.00%



PADRE: WINSTAR MENDEL-P-ET
 MADRE: DENOVO HONDA 51-ET
 ABUELO MATERNO: N-SPRINGHOPE HONDA-ET
 ABUELA PATERNA: DE-SU FRAZZLED 6984-ET
 BISABUELA MATERNA: MELARRY JOSUPER FRAZZLED-ET

Rasgos de Parto

Facilidad de Parto Directa	1.60%	62% Rel	0 Obs
Facilidad Partos Hijas	1.00%	60% Rel	0 Obs
Mortinatos	5.10%	58% Rel	0 Obs
Mortinatos de Hijas	4.00%	58% Rel	0 Obs

Producción

Hijas: 0	Hatos: 0	NMS: +1089	TPI©: +2993
Leche	+924 Lbs	80% Rel	
Proteína	+45 Lbs	+0.06%	
Grasa	+115 Lbs	+0.27%	
FS	+222 Lbs		
Mérito Quesero \$	+1102		
Mérito Leche Fluida \$	+1003		
Kappa Caseína	AA		
Beta Caseína	A2/A2		
CDCB	abr-23		
Controller	ABS Global		

MADRE: Denovo Honda 51-ET GP-83

Número Registro: 003230986081
 Nombre Registro: DENOVO 18146 MOTION-P-ET
 Status Registro: 99%-I
 Fecha Nacimiento: 25/05/21

Salud y Fertilidad

Vida Productiva	+5.50	74% Rel
Supervivencia	+4.10	71% Rel
Tasa de Preñez Hijas	+0.30	74% Rel
Score Células Somáticas	+2.82	76% Rel
Tasa Concepción Vaquillas	+1.90	72% Rel
Tasa Concepción Vacas	+1.70	74% Rel
AHI	97	
Datos del Mundo Real		
TransitionRight®	***	

Conformación	Hijas: 0	Hatos: 0	Fiab. Tipo: 77%
		-2 -1 0 +1 +2	
Tipo	+0.93		
Compuesto de Ubres	+1.31		
Comp. Patas y Pezuñas	+0.07		
Compuesto de Cuerpo	-1.49		
Estatura	+0.16 Alto		
Fortaleza	-1.25 Frágil		
Profundidad de Cuerpo	-0.97 Poco profunda		
Angularidad	+0.97 Abierto		
Angulo de Grupa	+0.97 Inclinado		
Ancho de Grupa	-0.54 Estrecho		
Vista Patas Lateral	+0.80 Curvo		
Vista Patas Trasera	-0.50 Corvejón alto		
Angulo Pezuña	-0.16 Bajo		
Comp. Patas y Pezuñas	+0.31 Alto		
Inserción Ubre Anterior	+1.64 Fuerte		
Altura Ubre Trasera	+1.60 Alto		
Ancho Ubre Trasera	+0.94 Ancho		
Ligamento Central de Ubre	+0.20 Fuerte		
Profundidad de Ubre	+1.87 Poco profunda		
Col. Pezones Delanteros	+0.27 Cerrado		
Col. Pezones Posteriores	+0.31 Cerrado		
Largo de Pezones	-1.12 Corto		

EFI: 9.90%



3RA MADRE: Ri-Val-Re Rubicon Nikki-ET VG-85

Número Registro: 003224809809
 Nombre Registro: WINSTAR MURTAUGH-ET
 Status Registro: 99%-I
 Fecha Nacimiento: 26/03/21

PADRE: WINSTAR MENDEL-P-ET
 MADRE: WINSTAR ROYAL 6367-ET
 ABUELO MATERNO: DENOVO 14652 ROYAL-ET
 ABUELA PATERNA: TRIFECTA N MALLORY-ET
 BISABUELA MATERNA: S-S-I MODESTY MARQUEE-ET

Producción

Hijas: 0	Hatos: 0	NMS: +1036	TPI®: +2886
Leche	+1069 Lbs	80% Rel	
Proteína	+51 Lbs	+0.06%	
Grasa	+116 Lbs	+0.26%	
FS	+360 Lbs		
Mérito Quesero \$	+1046		
Mérito Leche Fluida \$	+947		
Kappa Caseína	AA		
Beta Caseína	A2/A2		
CDCB	abr-23		
Controller	ABS Global		

Salud y Fertilidad

Vida Productiva	+4.10	74% Rel
Supervivencia	+0.90	71% Rel
Tasa de Preñez Hijas	-1.60	74% Rel
Score Células Somáticas	+3.01	75% Rel
Tasa Concepción Vaquillas	+1.20	72% Rel
Tasa Concepción Vacas	+0.10	74% Rel
AHI	92	
Datos del Mundo Real		
TransitionRight®	**	
Fertilidad Toro Convencional		

Rasgos de Parto

Facilidad de Parto Directa	1.90%	62% Rel	0 Obs
Facilidad Partos Hijas	1.20%	60% Rel	0 Obs
Mortinatos	5.20%	59% Rel	0 Obs
Mortinatos de Hijas	3.80%	59% Rel	0 Obs

Conformación	Hijas: 0	Hatos: 0	Fiab. Tipo: 78%
	-2	-1	0 +1 +2
Tipo	+0.73		
Compuesto de Ubres	+1.36		
Comp. Patas y Pezuñas	-0.19		
Compuesto de Cuerpo	-2.25		
Estatura	-0.18 Corto		
Fortaleza	-1.64 Frágil		
Profundidad de Cuerpo	-1.08 Poco profunda		
Angularidad	+1.75 Abierto		
Angulo de Grupa	+0.70 Inclinado		
Ancho de Grupa	-0.72 Estrecho		
Vista Patas Lateral	+0.49 Curvo		
Vista Patas Trasera	-0.60 Corveión alto		
Angulo Pezuña	-0.12 Bajo		
Comp. Patas y Pezuñas	-0.10 Bajo		
Inserción Ubre Anterior	+1.00 Fuerte		
Altura Ubre Trasera	+1.70 Alto		
Ancho Ubre Trasera	+1.70 Ancho		
Ligamento Central de Ubre	+0.77 Fuerte		
Profundidad de Ubre	+0.71 Poco profunda		
Col. Pezones Delanteros	+0.83 Cerrado		
Col. Pezones Posteriores	+1.19 Cerrado		
Largo de Pezones	-0.43 Corto		

EFI: 10.10%

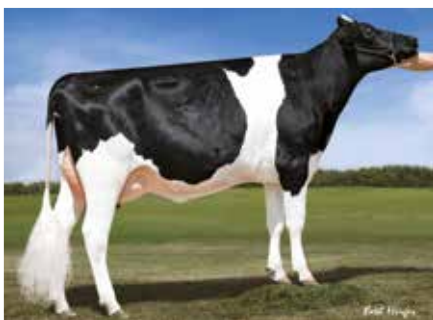

4TA MADRE: Dymentholm Sunview Skye-ET VG-85

Número Registro: 003222038012
 Nombre Registro: DENOVO 17725 ODANA-ET
 Status Registro: 99%-I
 Fecha Nacimiento: 03/10/20

PADRE: WINSTAR GALILEO-ET
 MADRE: DENOVO SANJAY 2968-ET
 ABUELO MATERNO: DE-SU 13961 SANJAY-ET
 ABUELA PATERNA: SPEEK-NJ JEDI SPIRIT-ET
 BISABUELA MATERNA: S-S-I MONTROSS JEDI-ET

Producción

Hijas: 0	Hatos: 0	NMS: +880	TPI®: +2832
Leche	+1718 Lbs	81% Rel	
Proteína	+58 Lbs	+0.02%	
Grasa	+74 Lbs	+0.03%	
FS	+65 Lbs		
Mérito Quesero \$	+887		
Mérito Leche Fluida \$	+843		
Kappa Caseína	AB		
Beta Caseína	A2/A2		
CDCB	abr-23		
Controller	ABS Global		

Salud y Fertilidad

Vida Productiva	+5.20	75% Rel
Supervivencia	+1.50	72% Rel
Tasa de Preñez Hijas	+0.50	75% Rel
Score Células Somáticas	+2.81	77% Rel
Tasa Concepción Vaquillas	+0.50	73% Rel
Tasa Concepción Vacas	+1.80	74% Rel
AHI	95	
Datos del Mundo Real		
TransitionRight®	**	
Fertilidad Toro Convencional	****	543 Obs

Rasgos de Parto

Facilidad de Parto Directa	1.90%	81% Rel	79 Obs
Facilidad Partos Hijas	2.40%	70% Rel	0 Obs
Mortinatos	5.60%	65% Rel	77 Obs
Mortinatos de Hijas	5.20%	64% Rel	0 Obs

Conformación	Hijas: 0	Hatos: 0	Fiab. Tipo: 78%
	-2	-1	0 +1 +2
Tipo	+0.89		
Compuesto de Ubres	+1.22		
Comp. Patas y Pezuñas	+0.11		
Compuesto de Cuerpo	-0.34		
Estatura	-0.04 Corto		
Fortaleza	+0.06 Fuerte		
Profundidad de Cuerpo	-0.19 Poco profunda		
Angularidad	+1.01 Abierto		
Angulo de Grupa	+0.96 Inclinado		
Ancho de Grupa	+0.68 Ancho		
Vista Patas Lateral	-0.92 Derecho		
Vista Patas Trasera	+0.01 Derecho		
Angulo Pezuña	+0.42 Alto		
Comp. Patas y Pezuñas	+0.13 Alto		
Inserción Ubre Anterior	+0.82 Fuerte		
Altura Ubre Trasera	+1.76 Alto		
Ancho Ubre Trasera	+2.26 Ancho		
Ligamento Central de Ubre	+0.61 Fuerte		
Profundidad de Ubre	+0.12 Poco profunda		
Col. Pezones Delanteros	+0.20 Cerrado		
Col. Pezones Posteriores	+0.32 Cerrado		
Largo de Pezones	+0.36 Largo		

EFI: 10.00%

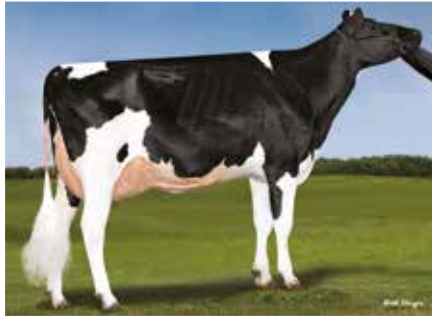

MADRE: Har-Dale-Jp Yoder Party-ET VG-85

Número Registro: 003143060773
 Nombre Registro: DENOVO 2872 PENSACOLA-ET
 Status Registro: 99%-I
 Fecha Nacimiento: 27/06/18

PADRE: BOMAZSKYWALKER-ET
 MADRE: HAR-DALE-JP YODER PARTY-ET
 ABUELO MATERNO: WOODCREST MOGUL YODER-ET
 ABUELA PATERNA: HAR-DALE-ACRES-JP PRIDE-ET
 BISABUELA MATERNA: ROYLANE SOGRA ROBUST-ET

Producción

Hijas: 984	Hatos: 201	NMS: +850	TPI@: +2685
Leche	+1051 Lbs	96% Rel	
Proteína	+45 Lbs	+0.04%	
Grasa	+67 Lbs	+0.09%	
FS	+487 Lbs		
Mérito Quesero \$	+855		
Mérito Leche Flúida \$	+790		
Kappa Caseína	AB		
Beta Caseína	A2/A2		
IB-M/USA	abr-23		
Controller	ABS Global		

Salud y Fertilidad

Vida Productiva	+3.70	86% Rel
Supervivencia	+1.30	74% Rel
Tasa de Preñez Hijas	+1.40	87% Rel
Score Células Somáticas	+3.10	93% Rel
Tasa Concepción Vaquillas	+2.30	88% Rel
Tasa Concepción Vacas	+3.40	84% Rel
AHI	98	
Datos del Mundo Real		
TransitionRight®	***	
Fertilidad Toro Convencional	****	2814 Obs

Rasgos de Parto

Facilidad de Parto Directa	1.30%	96% Rel	1238 Obs
Facilidad Partos Hijas	1.50%	74% Rel	95 Obs
Mortinatos	4.70%	87% Rel	605 Obs
Mortinatos de Hijas	4.30%	68% Rel	95 Obs

Conformación	Hijas: 217	Hatos: 59	Fiab. Tipo: 88%		
	-2	-1	0	+1	+2
Tipo	+0.32				
Compuesto de Ubrs	+0.67				
Comp. Patas y Pezuñas	+0.20				
Compuesto de Cuerpo	-2.00				
Estatura	-0.74	Corto			
Fortaleza	-1.34	Fragil			
Profundidad de Cuerpo	-0.85	Poco profunda			
Angularidad	+0.99	Abierto			
Angulo de Grupa	+1.15	Inclinado			
Ancho de Grupa	-1.95	Estrecho			
Vista Patas Lateral	-0.74	Derecho			
Vista Patas Trasera	+0.09	Derecho			
Angulo Pezuña	-0.53	Bajo			
Comp. Patas y Pezuñas	+0.08	Alto			
Inserción Ubre Anterior	+0.82	Fuerte			
Altura Ubre Trasera	+0.93	Alto			
Ancho Ubre Trasera	+0.51	Ancho			
Ligamento Central de Ubre	-0.61	Débil			
Profundidad de Ubre	+0.73	Poco profunda			
Col. Pezones Delanteros	-0.03	Ancho			
Col. Pezones Posteriores	-0.39	Ancho			
Largo de Pezones	-1.54	Corto			

EFI: 10.50%

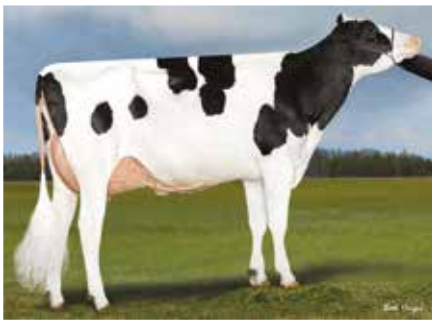

HIJA: Denovo Perk 515-ET GP-81

Número Registro: 003140371520
 Nombre Registro: FB 6860 SPECTRE PERK-ET
 Status Registro: 99%-I
 Fecha Nacimiento: 03/05/17

PADRE: DE-SU 13050 SPECTRE-ET
 MADRE: PINE-TREE 8433 SILV 6860-ET
 ABUELO MATERNO: SEAGULL-BAY SILVER-ET
 ABUELA PATERNA: S-S-I UNO DAMICA 8433-ET
 BISABUELA MATERNA: AMIGHETTI NUMERO UNO-ET

Producción

Hijas: 3921	Hatos: 267	NMS: +711	TPI@: +2687
Leche	+971 Lbs	99% Rel	
Proteína	+50 Lbs	+0.07%	
Grasa	+117 Lbs	+0.27%	
FS	+26 Lbs		
Mérito Quesero \$	+723		
Mérito Leche Flúida \$	+613		
Kappa Caseína	AB		
Beta Caseína	A2/A2		
IB-M/USA	abr-23		
Controller	ABS Global		

Salud y Fertilidad

Vida Productiva	+0.70	93% Rel
Supervivencia	-1.20	80% Rel
Tasa de Preñez Hijas	-4.60	96% Rel
Score Células Somáticas	+2.97	99% Rel
Tasa Concepción Vaquillas	+1.00	90% Rel
Tasa Concepción Vacas	-3.00	96% Rel
AHI	83	
Datos del Mundo Real		
TransitionRight®	*	
Fertilidad Toro Convencional	*****	3009 Obs

Rasgos de Parto

Facilidad de Parto Directa	2.20%	98% Rel	2125 Obs
Facilidad Partos Hijas	2.80%	87% Rel	216 Obs
Mortinatos	6.10%	94% Rel	2006 Obs
Mortinatos de Hijas	4.60%	85% Rel	188 Obs

Conformación	Hijas: 410	Hatos: 165	Fiab. Tipo: 96%		
	-2	-1	0	+1	+2
Tipo	+1.32				
Compuesto de Ubrs	+0.66				
Comp. Patas y Pezuñas	+0.99				
Compuesto de Cuerpo	-0.37				
Estatura	+1.55	Alto			
Fortaleza	+0.28	Fuerte			
Profundidad de Cuerpo	+0.86	Profundo			
Angularidad	+2.27	Abierto			
Angulo de Grupa	+0.70	Inclinado			
Ancho de Grupa	+0.40	Ancho			
Vista Patas Lateral	+0.01	Curvo			
Vista Patas Trasera	+1.92	Derecho			
Angulo Pezuña	+1.08	Alto			
Comp. Patas y Pezuñas	+1.06	Alto			
Inserción Ubre Anterior	+0.66	Fuerte			
Altura Ubre Trasera	+1.18	Alto			
Ancho Ubre Trasera	+0.87	Ancho			
Ligamento Central de Ubre	+1.61	Fuerte			
Profundidad de Ubre	+0.82	Poco profunda			
Col. Pezones Delanteros	+1.56	Cerrado			
Col. Pezones Posteriores	+1.91	Cerrado			
Largo de Pezones	-1.07	Corto			

EFI: 10.80%



PADRE: TRIPLECROWN JW MATTERS-ET
 MADRE: DE-SU JEDI 5834-ET
 ABUELO MATERNO: S-S-I MONTROSS JEDI-ET
 ABUELA PATERNA: DE-SU HALOGEN 3616-ET
 BISABUELA MATERNA: COOKIECUTTER PETRON HALOGEN

Rasgos de Parto

Facilidad de Parto Directa	1.70%	87% Rel	212 Obs
Facilidad Partos Hijas	1.40%	73% Rel	47 Obs
Mortinatos	6.20%	77% Rel	202 Obs
Mortinatos de Hijas	4.50%	66% Rel	43 Obs

Producción

Hijas: 459 Hatos: 142 NMS: +724 TPI©: +2716

Leche	+1327 Lbs	94% Rel
Proteína	+50 Lbs	+0.03%
Grasa	+51 Lbs	0.00%
FS	-19 Lbs	
Mérito Quesero \$	+739	
Mérito Leche Fluida \$	+663	
Kappa Caseína	BE	
Beta Caseína	A1/A1	
IB-M/USA	abr-23	
Controller	ABS Global	

Salud y Fertilidad

Vida Productiva	+5.20	84% Rel
Supervivencia	-0.30	76% Rel
Tasa de Preñez Hijas	-0.60	83% Rel
Score Células Somáticas	+2.57	91% Rel
Tasa Concepción Vaquillas	-2.20	81% Rel
Tasa Concepción Vacas	-0.10	82% Rel
AHI	104	

Datos del Mundo Real

TransitionRight®	***	1695 Obs
Fertilidad Toro Convencional	***	

Conformación Hijas: 221 Hatos: 66 Fiab. Tipo: 92%

Conformación	Hijas: 221	Hatos: 66	Fiab. Tipo: 92%
	-2	-1	0 +1 +2
Tipo	+1.34		
Compuesto de Ubres	+1.66		
Comp. Patas y Pezuñas	+0.19		
Compuesto de Cuerpo	+0.26		
Estatura	+1.16 Alto		
Fortaleza	+0.44 Fuerte		
Profundidad de Cuerpo	+0.21 Profundo		
Angularidad	+0.90 Abierto		
Angulo de Grupa	-0.71 Isquión alto		
Ancho de Grupa	+0.46 Ancho		
Vista Patas Lateral	-1.02 Derecho		
Vista Patas Trasera	+1.06 Derecho		
Angulo Pezuña	+1.05 Alto		
Comp. Patas y Pezuñas	+0.23 Alto		
Inserción Ubre Anterior	+1.75 Fuerte		
Altura Ubre Trasera	+2.25 Alto		
Ancho Ubre Trasera	+2.16 Ancho		
Ligamento Central de Ubre	+0.63 Fuerte		
Profundidad de Ubre	+1.90 Poco profunda		
Col. Pezones Delanteros	+0.40 Cerrado		
Col. Pezones Posteriores	+0.33 Cerrado		
Largo de Pezones	+0.12 Largo		

HIJA: Johann Profound 39910-Grade GP-80, Johann Dairy, Fresno, CA

Número Registro: 003141559814

Nombre Registro: DENOVO 14420 PROFOUND-ET

Status Registro: 99%-I

Fecha Nacimiento: 19/08/17

EFI: 9.50%



PADRE: DENOVO 15540 SEMINOLE-ET
 MADRE: HAR-DALE-JP YODER PARTY-ET
 ABUELO MATERNO: WOODCREST MOGUL YODER-ET
 ABUELA PATERNA: HAR-DALE-ACRES-JP PRIDE-ET
 BISABUELA MATERNA: ROYLANE SOCR A ROBUST-ET

Rasgos de Parto

Facilidad de Parto Directa	1.70%	64% Rel	0 Obs
Facilidad Partos Hijas	1.80%	60% Rel	0 Obs
Mortinatos	5.30%	61% Rel	0 Obs
Mortinatos de Hijas	4.00%	59% Rel	0 Obs

Producción

Hijas: 0 Hatos: 0 NMS: +932 TPI©: +2834

Leche	+881 Lbs	82% Rel
Proteína	+48 Lbs	+0.07%
Grasa	+88 Lbs	+0.19%
FS	+311 Lbs	
Mérito Quesero \$	+946	
Mérito Leche Fluida \$	+827	
Kappa Caseína	AB	
Beta Caseína	A2/A2	
CDCB	abr-23	
Controller	ABS Global	

Salud y Fertilidad

Vida Productiva	+3.80	76% Rel
Supervivencia	+2.40	72% Rel
Tasa de Preñez Hijas	+1.00	76% Rel
Score Células Somáticas	+2.87	78% Rel
Tasa Concepción Vaquillas	+3.70	75% Rel
Tasa Concepción Vacas	+2.80	76% Rel
AHI	92	

Datos del Mundo Real

TransitionRight®	****	
Fertilidad Toro Convencional	***	692 Obs

Conformación Hijas: 0 Hatos: 0 Fiab. Tipo: 79%

Conformación	Hijas: 0	Hatos: 0	Fiab. Tipo: 79%
	-2	-1	0 +1 +2
Tipo	+0.36		
Compuesto de Ubres	+0.81		
Comp. Patas y Pezuñas	+0.21		
Compuesto de Cuerpo	-1.79		
Estatura	-0.45 Corto		
Fortaleza	-1.26 Frágil		
Profundidad de Cuerpo	-0.79 Poco profunda		
Angularidad	+1.12 Abierto		
Angulo de Grupa	+1.41 Inclinado		
Ancho de Grupa	-1.10 Estrecho		
Vista Patas Lateral	-0.41 Derecho		
Vista Patas Trasera	+0.12 Derecho		
Angulo Pezuña	-0.34 Bajo		
Comp. Patas y Pezuñas	+0.13 Alto		
Inserción Ubre Anterior	+0.28 Fuerte		
Altura Ubre Trasera	+1.23 Alto		
Ancho Ubre Trasera	+1.31 Ancho		
Ligamento Central de Ubre	+0.16 Fuerte		
Profundidad de Ubre	+0.16 Poco profunda		
Col. Pezones Delanteros	+0.76 Cerrado		
Col. Pezones Posteriores	+0.99 Cerrado		
Largo de Pezones	-1.65 Corto		

MADRE: Har-Dale-Jp Yoder Party-ET VG-85

Número Registro: 003216859521

Nombre Registro: DENOVO 17100 PUEBLO-ET

Status Registro: 99%-I

Fecha Nacimiento: 30/07/20

EFI: 10.20%



ABUELA PATERNA: Co-Op Moonboy Rescue-ET EX-90

Número Registro: 003146184829
 Nombre Registro: FAIRMONT MEDLEY RADLEY
 Status Registro: 99%-I
 Fecha Nacimiento: 28/02/18

PADRE: ABS MEDLEY-ET
 MADRE: FAIRMONT JOSUPER REGAN-ET
 ABUELO MATERNO: UECKER SUPERPADRE JOSUPER-ET
 ABUELA PATERNA: CO-OP MOONBOY RESCUE-ET T
 BISABUELA MATERNA: DE-SU DORCY MOONBOY 954-ET

Producción

Hijas: 79	Hatos: 37	NMS: +788	TPI@: +2784
Leche	+1698 Lbs	92% Rel	
Proteína	+69 Lbs	+0.05%	
Grasa	+67 Lbs	+0.01%	
FS	-80 Lbs		
Mérito Quesero \$	+799		
Mérito Leche Fluída \$	+701		
Kappa Caseína	BB		
Beta Caseína	A2/A2		
CDCB	abr-23		
Controller	ABS Global		

Salud y Fertilidad

Vida Productiva	+4.00	84% Rel
Supervivencia	+1.60	74% Rel
Tasa de Preñez Hijas	-1.50	83% Rel
Score Células Somáticas	+2.94	89% Rel
Tasa Concepción Vaquillas	+0.20	80% Rel
Tasa Concepción Vacas	-0.90	84% Rel
AHI	106	
Datos del Mundo Real		
TransitionRight®	****	
Fertilidad Toro Convencional	****	2394 Obs

Rasgos de Parto

Facilidad de Parto Directa	2.30%	88% Rel	279 Obs
Facilidad Partos Hijas	1.90%	73% Rel	55 Obs
Mortinatos	5.20%	79% Rel	266 Obs
Mortinatos de Hijas	4.10%	66% Rel	47 Obs

Conformación	Hijas: 58	Hatos: 22	Fiab. Tipo: 89%
	-2	-1	0 +1 +2
Tipo	+1.04		
Compuesto de Ubres	+1.10		
Comp. Patas y Pezuñas	+0.76		
Compuesto de Cuerpo	+0.34		
Estatura	+0.45 Alto		
Fortaleza	+0.36 Fuerte		
Profundidad de Cuerpo	-0.13 Poco profunda		
Angularidad	+0.28 Abierto		
Angulo de Grupa	-0.82 Isquión alto		
Ancho de Grupa	+0.69 Ancho		
Vista Patas Lateral	+0.24 Curvo		
Vista Patas Trasera	+1.05 Derecho		
Angulo Pezuña	+0.55 Alto		
Comp. Patas y Pezuñas	+0.75 Alto		
Inserción Ubre Anterior	+0.97 Fuerte		
Altura Ubre Trasera	+1.27 Alto		
Ancho Ubre Trasera	+2.32 Ancho		
Ligamento Central de Ubre	+0.61 Fuerte		
Profundidad de Ubre	+0.38 Poco profunda		
Col. Pezones Delanteros	-0.41 Cerrado		
Col. Pezones Posteriores	+0.25 Cerrado		
Largo de Pezones	-0.09 Corto		

EFI: 9.70%

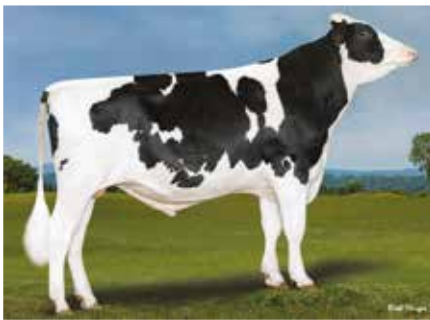

TORO: 94HO20660 Siemers ROCKYTOP-ET

Número Registro: 003218555796
 Nombre Registro: SIEMERS ROCKYTOP-ET
 Status Registro: 99%-I
 Fecha Nacimiento: 19/11/20

PADRE: COOKIECUTTER HILLTOP-ET
 MADRE: SIEMERS RENGDE ROZ 31076-ET
 ABUELO MATERNO: S-S-I PR RENEGADE-ET
 ABUELA PATERNA: SIEMERS LCN ROZMOO 27460-ET
 BISABUELA MATERNA: OCD COMMANDER LINCOLN-ET

Producción

Hijas: 0	Hatos: 0	NMS: +803	TPI@: +2957
Leche	+1706 Lbs	81% Rel	
Proteína	+60 Lbs	+0.02%	
Grasa	+90 Lbs	+0.08%	
FS	-172 Lbs		
Mérito Quesero \$	+809		
Mérito Leche Fluída \$	+758		
Kappa Caseína	EE		
Beta Caseína	A1/A1		
CDCB	abr-23		
Controller	ABS Global		

Salud y Fertilidad

Vida Productiva	+3.00	75% Rel
Supervivencia	+0.10	71% Rel
Tasa de Preñez Hijas	+0.60	74% Rel
Score Células Somáticas	+2.90	76% Rel
Tasa Concepción Vaquillas	+0.80	73% Rel
Tasa Concepción Vacas	+1.40	74% Rel
AHI	108	
Datos del Mundo Real		
TransitionRight®	****	
Fertilidad Toro Convencional		

Rasgos de Parto

Facilidad de Parto Directa	2.30%	72% Rel	10 Obs
Facilidad Partos Hijas	2.20%	71% Rel	0 Obs
Mortinatos	6.70%	64% Rel	10 Obs
Mortinatos de Hijas	4.60%	65% Rel	0 Obs

Conformación	Hijas: 0	Hatos: 0	Fiab. Tipo: 79%
	-2	-1	0 +1 +2
Tipo	+2.12		
Compuesto de Ubres	+2.05		
Comp. Patas y Pezuñas	+0.85		
Compuesto de Cuerpo	+0.73		
Estatura	+1.04 Alto		
Fortaleza	+0.99 Fuerte		
Profundidad de Cuerpo	+0.74 Profundo		
Angularidad	+1.17 Abierto		
Angulo de Grupa	-1.00 Isquión alto		
Ancho de Grupa	+1.58 Ancho		
Vista Patas Lateral	+0.05 Curvo		
Vista Patas Trasera	+0.89 Derecho		
Angulo Pezuña	+1.20 Alto		
Comp. Patas y Pezuñas	+1.02 Alto		
Inserción Ubre Anterior	+2.06 Fuerte		
Altura Ubre Trasera	+3.26 Alto		
Ancho Ubre Trasera	+3.23 Ancho		
Ligamento Central de Ubre	+1.06 Fuerte		
Profundidad de Ubre	+0.72 Poco profunda		
Col. Pezones Delanteros	+0.69 Cerrado		
Col. Pezones Posteriores	+1.03 Cerrado		
Largo de Pezones	+0.33 Largo		

EFI: 9.70%

IMAGEN NO DISPONIBLE

PADRE: DENOVO 14652 ROYAL-ET
 MADRE: DENOVO MEDLEY 7507-ET
 ABUELO MATERNO: ABS MEDLEY-ET
 ABUELA PATERNA: ABS 7405 ACAPELLA-ET
 BISABUELA MATERNA: WOODCREST MUGUL YODER-ET

Rasgos de Parto

Facilidad de Parto Directa	1.30%	74% Rel	49 Obs
Facilidad Partos Hijas	2.20%	70% Rel	0 Obs
Mortinatos	5.30%	64% Rel	49 Obs
Mortinatos de Hijas	5.80%	64% Rel	0 Obs

Producción

Hijas: 0	Hatos: 0	NMS: +867	TPI@: +2771
Leche	+793 Lbs	82% Rel	
Proteína	+51 Lbs	+0.09%	
Grasa	+100 Lbs	+0.24%	
FS	+177 Lbs		
Mérito Quesero \$	+882		
Mérito Leche Fluída \$	+740		
Kappa Caseína	AB		
Beta Caseína	A2/A2		
CDCB	abr-23		
Controller	ABS Global		

Salud y Fertilidad

Vida Productiva	+3.20	77% Rel
Supervivencia	+1.30	72% Rel
Tasa de Preñez Hijas	-1.20	78% Rel
Score Células Somáticas	+3.01	80% Rel
Tasa Concepción Vaquillas	+2.70	76% Rel
Tasa Concepción Vacas	-0.30	78% Rel
AHI	92	
Datos del Mundo Real		
TransitionRight®	***	739 Obs
Fertilidad Toro Convencional	***	

Conformación	Hijas: 0	Hatos: 0	Fiab. Tipo: 80%
		-2 -1 0 +1 +2	
Tipo	+0.48		
Compuesto de Ubres	+0.78		
Comp. Patas y Pezuñas	+0.12		
Compuesto de Cuerpo	-1.07		
Estatura	-0.54 Corto		
Fortaleza	-0.35 Frágil		
Profundidad de Cuerpo	-0.22 Poco profunda		
Angularidad	+1.11 Abierto		
Angulo de Grupa	-0.28 Isquión alto		
Ancho de Grupa	-0.90 Estrecho		
Vista Patas Lateral	-1.03 Derecho		
Vista Patas Trasera	+0.35 Derecho		
Angulo Pezuña	-0.09 Bajo		
Comp. Patas y Pezuñas	-0.06 Bajo		
Inserción Ubre Anterior	+0.30 Fuerte		
Altura Ubre Trasera	+1.00 Alto		
Ancho Ubre Trasera	+2.20 Ancho		
Ligamento Central de Ubre	-0.11 Débil		
Profundidad de Ubre	-0.58 Profundo		
Col. Pezones Delanteros	+0.63 Cerrado		
Col. Pezones Posteriores	+0.61 Cerrado		
Largo de Pezones	-1.12 Corto		

Número Registro: 003210133256

Nombre Registro: DENOVO 16747 ROSEDALE-ET

Status Registro: 99%-I

Fecha Nacimiento: 06/02/20

EFI: 10.60%

IMAGEN NO DISPONIBLE

PADRE: DENOVO 14652 ROYAL-ET
 MADRE: HOLLERMANN DELCO 663Y-ET
 ABUELO MATERNO: MR OAK DELCO 57279-ET
 ABUELA PATERNA: HOLLERMANN JOSUPER 201Y-ET
 BISABUELA MATERNA: UECKER SUPERSIRE JOSUPER-ET

Rasgos de Parto

Facilidad de Parto Directa	2.00%	81% Rel	87 Obs
Facilidad Partos Hijas	1.90%	70% Rel	0 Obs
Mortinatos	5.30%	70% Rel	71 Obs
Mortinatos de Hijas	4.80%	64% Rel	0 Obs

Producción

Hijas: 0	Hatos: 0	NMS: +840	TPI@: +2776
Leche	+1427 Lbs	83% Rel	
Proteína	+52 Lbs	+0.03%	
Grasa	+101 Lbs	+0.16%	
FS	+163 Lbs		
Mérito Quesero \$	+846		
Mérito Leche Fluída \$	+794		
Kappa Caseína	AA		
Beta Caseína	A2/A2		
CDCB	abr-23		
Controller	ABS Global		

Salud y Fertilidad

Vida Productiva	+2.60	78% Rel
Supervivencia	-0.60	72% Rel
Tasa de Preñez Hijas	-2.20	78% Rel
Score Células Somáticas	+2.93	80% Rel
Tasa Concepción Vaquillas	+1.20	75% Rel
Tasa Concepción Vacas	-1.50	78% Rel
AHI	94	
Datos del Mundo Real		
TransitionRight®	**	

Conformación	Hijas: 0	Hatos: 0	Fiab. Tipo: 81%
		-2 -1 0 +1 +2	
Tipo	+1.33		
Compuesto de Ubres	+1.47		
Comp. Patas y Pezuñas	-0.51		
Compuesto de Cuerpo	-0.89		
Estatura	+0.19 Alto		
Fortaleza	-0.05 Frágil		
Profundidad de Cuerpo	+0.30 Profundo		
Angularidad	+2.00 Abierto		
Angulo de Grupa	-2.19 Isquión alto		
Ancho de Grupa	+0.10 Ancho		
Vista Patas Lateral	+0.36 Curvo		
Vista Patas Trasera	-0.54 Corveión alto		
Angulo Pezuña	-0.37 Bajo		
Comp. Patas y Pezuñas	-0.40 Bajo		
Inserción Ubre Anterior	+0.81 Fuerte		
Altura Ubre Trasera	+2.25 Alto		
Ancho Ubre Trasera	+2.99 Ancho		
Ligamento Central de Ubre	+0.88 Fuerte		
Profundidad de Ubre	-0.15 Profundo		
Col. Pezones Delanteros	+0.61 Cerrado		
Col. Pezones Posteriores	+1.09 Cerrado		
Largo de Pezones	+0.38 Largo		

Número Registro: 003207772354

Nombre Registro: HOLLERMANN FB ROUSSEAU-ET

Status Registro: 99%-I

Fecha Nacimiento: 07/03/20

EFI: 9.80%

RUSHMORE-P | 29HO20667 | BOMAZ RUSHMORE-P-ET



Relax



PADRE: WINSTAR MENDEL-P-ET
 MADRE: BOMAZ TOPSHOT 277-ET
 ABUELO MATERNO: BOMAZ ALATOPSHOT-ET
 ABUELA PATERNA: BOMAZ JOSUPER 6651-ET
 BISABUELA MATERNA: UECKER SUPERSIRE JOSUPER-ET

Rasgos de Parto

Facilidad de Parto Directa	1.60%	62% Rel	0 Obs
Facilidad Partos Hijas	1.20%	60% Rel	0 Obs
Mortinatos	4.70%	59% Rel	0 Obs
Mortinatos de Hijas	4.00%	59% Rel	0 Obs

Producción

Hijas: 0	Hatos: 0	NMS: +1011	TPI@: +2923
Leche	+1599 Lbs	81% Rel	
Proteína	+57 Lbs	+0.02%	
Grasa	+99 Lbs	+0.13%	
FS	+73 Lbs		
Mérito Quesero \$	+1018		
Mérito Leche Fluida \$	+963		
Kappa Caseína	AE		
Beta Caseína	A1/A2		
CDCB	abr-23		
Controller	ABS Global		

Conformación	Hijas: 0	Hatos: 0	Fiab. Tipo: 79%		
	-2	-1	0	+1	+2
Tipo	+0.83				
Compuesto de Ubres	+0.94				
Comp. Patas y Pezuñas	-0.06				
Compuesto de Cuerpo	-0.78				
Estatura	+0.08 Alto				
Fortaleza	-0.28 Fraquíl				
Profundidad de Cuerpo	-0.26 Poco profunda				
Angularidad	+1.18 Abierto				
Angulo de Grupa	+0.73 Inclinado				
Ancho de Grupa	-0.11 Estrecho				
Vista Patas Lateral	-0.01 Derecho				
Vista Patas Trasera	-0.39 Corvejón alto				
Angulo Pezuña	+0.05 Alto				
Comp. Patas y Pezuñas	+0.06 Alto				
Inserción Ubre Anterior	+0.86 Fuerte				
Altura Ubre Trasera	+1.19 Alto				
Ancho Ubre Trasera	-1.81 Ancho				
Ligamento Central de Ubre	+0.39 Fuerte				
Profundidad de Ubre	+0.24 Poco profunda				
Col. Pezones Delanteros	+0.46 Cerrado				
Col. Pezones Posteriores	+0.29 Cerrado				
Largo de Pezones	-0.76 Corto				

MADRE: Bomaz Topshot 277-ET VG-85

Número Registro: 003232318304

Nombre Registro: BOMAZ RUSHMORE-P-ET

Status Registro: 99%-I

Fecha Nacimiento: 01/04/21

Salud y Fertilidad

Vida Productiva	+5.60	75% Rel
Supervivencia	+3.10	71% Rel
Tasa de Preñez Hijas	+0.10	74% Rel
Score Células Somáticas	+2.85	77% Rel
Tasa Concepción Vaquillas	+1.30	72% Rel
Tasa Concepción Vacas	+0.90	74% Rel
AHI	105	
Datos del Mundo Real		
TransitionRight®	***	1161 Obs
Fertilidad Toro Convencional	**	

EFI: 10.00%

SAMIRAH | 29HO18478 | PINE-TREE SAMIRAH-ET



PADRE: WESTENRADE ALTASPRING-ET
 MADRE: OCD SUPERMADRE 9882-ET
 ABUELO MATERNO: SEAGULL-BAY SUPERSIRE-ET
 ABUELA PATERNA: OCD ROBUST SHIMMER-ET
 BISABUELA MATERNA: ROYLANE SOCR A ROBUST-ET

Rasgos de Parto

Facilidad de Parto Directa	3.20%	98% Rel	3258 Obs
Facilidad Partos Hijas	2.40%	94% Rel	966 Obs
Mortinatos	5.50%	96% Rel	2950 Obs
Mortinatos de Hijas	5.50%	94% Rel	837 Obs

Producción

Hijas: 2453	Hatos: 256	NMS: +801	TPI@: +2670
Leche	+1182 Lbs	99% Rel	
Proteína	+62 Lbs	+0.09%	
Grasa	+88 Lbs	+0.15%	
FS	+175 Lbs		
Mérito Quesero \$	+819		
Mérito Leche Fluida \$	+670		
Kappa Caseína	AB		
Beta Caseína	A2/A2		
IB-M/USA	abr-23		
Controller	ABS Global		

Conformación	Hijas: 224	Hatos: 52	Fiab. Tipo: 96%		
	-2	-1	0	+1	+2
Tipo	+0.46				
Compuesto de Ubres	+0.15				
Comp. Patas y Pezuñas	-0.34				
Compuesto de Cuerpo	+0.24				
Estatura	+0.31 Alto				
Fortaleza	+0.42 Fuerte				
Profundidad de Cuerpo	+0.02 Profundo				
Angularidad	+0.36 Abierto				
Angulo de Grupa	-0.38 Iscuñón alto				
Ancho de Grupa	+0.18 Ancho				
Vista Patas Lateral	+1.43 Curvo				
Vista Patas Trasera	-0.33 Corvejón alto				
Angulo Pezuña	-0.71 Bajo				
Comp. Patas y Pezuñas	-0.13 Bajo				
Inserción Ubre Anterior	+0.05 Fuerte				
Altura Ubre Trasera	+0.54 Alto				
Ancho Ubre Trasera	+0.35 Ancho				
Ligamento Central de Ubre	-0.26 Débil				
Profundidad de Ubre	+0.16 Poco profunda				
Col. Pezones Delanteros	-0.33 Ancho				
Col. Pezones Posteriores	+0.14 Cerrado				
Largo de Pezones	-0.32 Corto				

HIJA: Pacheco Samirah 6834-Grade, Pacheco Dairy Inc, Kerman, CA

Número Registro: 003132117133

Nombre Registro: PINE-TREE SAMIRAH-ET

Status Registro: 99%-I

Fecha Nacimiento: 15/03/16

Salud y Fertilidad

Vida Productiva	+2.50	97% Rel
Supervivencia	+1.30	88% Rel
Tasa de Preñez Hijas	-3.80	97% Rel
Score Células Somáticas	+2.81	99% Rel
Tasa Concepción Vaquillas	+2.30	93% Rel
Tasa Concepción Vacas	-1.90	97% Rel
AHI	107	
Datos del Mundo Real		
TransitionRight®	**	922 Obs
Fertilidad Toro Convencional	***	

EFI: 11.00%



ABUELA PATERNA: De-Su Delta 4900-ET EX-90

Número Registro: 003216859555

Nombre Registro: DENOVO 17134 SCORPIO-ET

Status Registro: 99%-I

Fecha Nacimiento: 29/08/20

PADRE: SANDY-VALLEY EK STRIKER-ET
 MADRE: DENOVO HONDA 9509-ET
 ABUELO MATERNO: N-SPRINGHOPE HONDA-ET
 ABUELA PATERNA: DE-SU DELTA 4900-ET
 BISABUELA MATERNA: MR MOGUL DELTA 1427-ET

Producción

Hijas: 0 Hatos: 0 NMS: +964 TPI@: +2848

Leche	+958 Lbs	81% Rel
Proteína	+48 Lbs	+0.06%
Grasa	+97 Lbs	+0.21%
FS	+298 Lbs	
Mérito Quesero \$	+977	
Mérito Leche Fluída \$	+869	
Kappa Caseína	AB	
Beta Caseína	A2/A2	
CDCB	abr-23	
Controller	ABS Global	

Salud y Fertilidad

Vida Productiva	+4.60	75% Rel
Supervivencia	+2.30	72% Rel
Tasa de Preñez Hijas	-0.50	75% Rel
Score Células Somáticas	+2.87	77% Rel
Tasa Concepción Vaquillas	+0.10	73% Rel
Tasa Concepción Vacas	+1.30	75% Rel
AHI	103	
Datos del Mundo Real		
TransitionRight®	***	773 Obs
Fertilidad Toro Convencional	**	

Rasgos de Parto

Facilidad de Parto Directa	2.20%	83% Rel	126 Obs
Facilidad Partos Hijas	2.10%	70% Rel	0 Obs
Mortinatos	5.70%	75% Rel	126 Obs
Mortinatos de Hijas	5.00%	64% Rel	0 Obs

Conformación	Hijas: 0	Hatos: 0	Fiab. Tipo: 78%
	-2	-1	0 +1 +2
Tipo	+0.85		
Compuesto de Ubres	+1.12		
Comp. Patas y Pezuñas	+0.06		
Compuesto de Cuerpo	-1.47		
Estatura	-0.71 Corto		
Fortaleza	-0.87 Frágil		
Profundidad de Cuerpo	-0.61 Poco profunda		
Angularidad	+1.11 Abierto		
Angulo de Grupa	-0.89 Isquión alto		
Ancho de Grupa	-0.65 Estrecho		
Vista Patas Lateral	+0.40 Curvo		
Vista Patas Trasera	-0.68 Corvejón alto		
Angulo Pezuña	-0.41 Bajo		
Comp. Patas y Pezuñas	+0.10 Alto		
Inserción Ubre Anterior	+0.85 Fuerte		
Altura Ubre Trasera	+1.42 Alto		
Ancho Ubre Trasera	+1.16 Ancho		
Ligamento Central de Ubre	+0.29 Fuerte		
Profundidad de Ubre	+0.72 Poco profunda		
Col. Pezones Delanteros	+0.07 Cerrado		
Col. Pezones Posteriores	+0.23 Cerrado		
Largo de Pezones	-0.82 Corto		

EFI: 10.50%

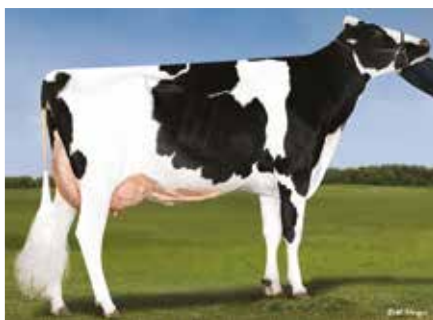

MADRE: Genosource Rdelta 32651-ET VG-87

Número Registro: 003143060882

Nombre Registro: DENOVO 2981 SHELDON-ET

Status Registro: 99%-I

Fecha Nacimiento: 20/10/18

PADRE: DE-SU 13961 SANJAY-ET
 MADRE: GENOSOURCE RDELTA 32651-ET
 ABUELO MATERNO: MR MOGUL DELTA 1427-ET
 ABUELA PATERNA: SANDY-VALLEY ROBUST RUBY-ET
 BISABUELA MATERNA: ROYLANE SOGRA ROBUST-ET

Producción

Hijas: 105 Hatos: 29 NMS: +973 TPI@: +2905

Leche	+1298 Lbs	93% Rel
Proteína	+47 Lbs	+0.02%
Grasa	+100 Lbs	+0.17%
FS	+243 Lbs	
Mérito Quesero \$	+979	
Mérito Leche Fluída \$	+934	
Kappa Caseína	BB	
Beta Caseína	A2/A2	
CDCB	abr-23	
Controller	ABS Global	

Salud y Fertilidad

Vida Productiva	+4.80	84% Rel
Supervivencia	+1.90	79% Rel
Tasa de Preñez Hijas	-0.20	81% Rel
Score Células Somáticas	+2.94	89% Rel
Tasa Concepción Vaquillas	+3.30	87% Rel
Tasa Concepción Vacas	+1.50	81% Rel
AHI	103	
Datos del Mundo Real		
TransitionRight®	***	2635 Obs
Fertilidad Toro Convencional	**	

Rasgos de Parto

Facilidad de Parto Directa	1.60%	95% Rel	768 Obs
Facilidad Partos Hijas	2.10%	85% Rel	50 Obs
Mortinatos	5.50%	88% Rel	629 Obs
Mortinatos de Hijas	4.20%	82% Rel	47 Obs

Conformación	Hijas: 20	Hatos: 11	Fiab. Tipo: 87%
	-2	-1	0 +1 +2
Tipo	+1.07		
Compuesto de Ubres	+1.06		
Comp. Patas y Pezuñas	+0.84		
Compuesto de Cuerpo	-1.49		
Estatura	-0.13 Corto		
Fortaleza	-0.61 Frágil		
Profundidad de Cuerpo	+0.02 Profundo		
Angularidad	+2.32 Abierto		
Angulo de Grupa	-1.86 Isquión alto		
Ancho de Grupa	+0.42 Ancho		
Vista Patas Lateral	+1.15 Curvo		
Vista Patas Trasera	+0.53 Derecho		
Angulo Pezuña	+0.73 Alto		
Comp. Patas y Pezuñas	+0.86 Alto		
Inserción Ubre Anterior	+0.87 Fuerte		
Altura Ubre Trasera	+1.01 Alto		
Ancho Ubre Trasera	+2.07 Ancho		
Ligamento Central de Ubre	+1.36 Fuerte		
Profundidad de Ubre	+0.01 Poco profunda		
Col. Pezones Delanteros	+1.54 Cerrado		
Col. Pezones Posteriores	+1.78 Cerrado		
Largo de Pezones	-1.52 Corto		

EFI: 10.50%



MADRE: De-Su Frazzled 6984-ET GP-84

Número Registro: 003216859391
 Nombre Registro: DENOVO 16970 SKEET-ET
 Status Registro: 99%-I
 Fecha Nacimiento: 15/05/20

PADRE: DENOVO 2981 SHELDON-ET
 MADRE: DE-SU FRAZZLED 6984-ET
 ABUELO MATERNO: MELARRY JOSUPER FRAZZLED-ET
 ABUELA PATERNA: DE-SU DELTA 4900-ET
 BISABUELA MATERNA: MR MOGUL DELTA 1427-ET

Producción

Hijas: 0	Hatos: 0	NMS: +1045	TPI@: +2913
Leche	+1674 Lbs	82% Rel	
Proteína	+55 Lbs	+0.01%	
Grasa	+105 Lbs	+0.14%	
FS	+230 Lbs		
Mérito Quesero \$	+1052		
Mérito Leche Fluida \$	+1016		
Kappa Caseína	AB		
Beta Caseína	A2/A2		
CDCB	abr-23		
Controller	ABS Global		

Salud y Fertilidad

Vida Productiva	+5.30	76% Rel
Supervivencia	+2.10	73% Rel
Tasa de Preñez Hijas	-0.90	76% Rel
Score Células Somáticas	2.790	79% Rel
Tasa Concepción Vaquillas	+0.40	76% Rel
Tasa Concepción Vacas	+0.60	76% Rel
AHI	108	
Datos del Mundo Real		
TransitionRight®	***	

Rasgos de Parto

Facilidad de Parto Directa	1.90%	86% Rel	163 Obs
Facilidad Partos Hijas	2.30%	70% Rel	0 Obs
Mortinatos	4.90%	79% Rel	163 Obs
Mortinatos de Hijas	3.50%	64% Rel	0 Obs

Conformación	Hijas: 0	Hatos: 0	Fiab. Tipo: 79%
		-2 -1 0 +1 +2	
Tipo	+0.87		
Compuesto de Ubres	+0.85		
Comp. Patas y Pezuñas	-0.09		
Compuesto de Cuerpo	-1.11		
Estatura	-0.35 Corto		
Fortaleza	-0.40 Frágil		
Profundidad de Cuerpo	-0.01 Poco profunda		
Angularidad	+1.54 Abierto		
Angulo de Grupa	-0.33 Isquiún alto		
Ancho de Grupa	-0.07 Estrecho		
Vista Patas Lateral	+1.36 Curvo		
Vista Patas Trasera	-0.52 Corvejón alto		
Angulo Pezuña	-0.31 Bajo		
Comp. Patas y Pezuñas	+0.01 Alto		
Inserción Ubre Anterior	+0.59 Fuerte		
Altura Ubre Trasera	+0.82 Alto		
Ancho Ubre Trasera	+1.56 Ancho		
Ligamento Central de Ubre	+1.24 Fuerte		
Profundidad de Ubre	-0.3 Profundo		
Col. Pezones Delanteros	+1.47 Cerrado		
Col. Pezones Posteriores	+1.99 Cerrado		
Largo de Pezones	-0.94 Corto		

EFI: 10.70%

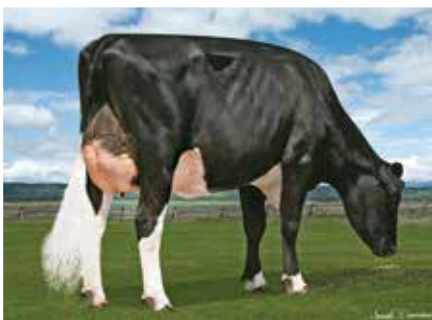

ABUELA PATERNA: Winstar Crimson 5742-ET VG-85

Número Registro: 003230986081
 Nombre Registro: DENOVO 18146 MOTION-P-ET
 Status Registro: 99%-I
 Fecha Nacimiento: 10/02/2022

PADRE: DENOVO 16970 SKEET-ET
 MADRE: WINSTAR ACURA 7357-ET
 ABUELO MATERNO: PINE-TREE ACURA-ET
 ABUELA PATERNA: WINSTAR CRIMSON 5742-ET
 BISABUELA MATERNA: ABS CRIMSON-ET

Producción

Hijas: 0	Hatos: 0	NMS: +1130	TPI@: +2966
Leche	+2524 Lbs	79% Rel	
Proteína	+78 Lbs	0.00%	
Grasa	+95 Lbs	+0.01%	
FS	+224 Lbs		
Mérito Quesero \$	+1133		
Mérito Leche Fluida \$	+1116		
Kappa Caseína	AB		
Beta Caseína	A2/A2		
CDCB	abr-23		
Controller	ABS Global		

Salud y Fertilidad

Vida Productiva	+6.10	74% Rel
Supervivencia	+1.70	71% Rel
Tasa de Preñez Hijas	-0.70	73% Rel
Score Células Somáticas	+2.89	75% Rel
Tasa Concepción Vaquillas	+2.20	72% Rel
Tasa Concepción Vacas	+1.80	73% Rel
AHI	103	
Datos del Mundo Real		
TransitionRight®	***	

Rasgos de Parto

Facilidad de Parto Directa	2.20%	61% Rel	0 Obs
Facilidad Partos Hijas	2.40%	57% Rel	0 Obs
Mortinatos	5.80%	57% Rel	0 Obs
Mortinatos de Hijas	4.00%	55% Rel	0 Obs

Conformación	Hijas: 0	Hatos: 0	Fiab. Tipo: 77%
		-2 -1 0 +1 +2	
Tipo	+0.65		
Compuesto de Ubres	+0.26		
Comp. Patas y Pezuñas	-0.33		
Compuesto de Cuerpo	-0.95		
Estatura	+0.06 Alto		
Fortaleza	+0.03 Fuerte		
Profundidad de Cuerpo	+0.55 Profundo		
Angularidad	+2.30 Abierto		
Angulo de Grupa	+0.14 Inclinado		
Ancho de Grupa	+0.32 Ancho		
Vista Patas Lateral	+1.15 Curvo		
Vista Patas Trasera	-0.54 Corvejón alto		
Angulo Pezuña	-0.87 Bajo		
Comp. Patas y Pezuñas	-0.14 Bajo		
Inserción Ubre Anterior	-0.30 Suelto		
Altura Ubre Trasera	+0.57 Alto		
Ancho Ubre Trasera	+1.58 Ancho		
Ligamento Central de Ubre	+0.40 Fuerte		
Profundidad de Ubre	-1.24 Profundo		
Col. Pezones Delanteros	+0.75 Cerrado		
Col. Pezones Posteriores	+0.92 Cerrado		
Largo de Pezones	-0.09 Corto		

EFI: 10.60%



WISCONSIN

IMAGEN NO DISPONIBLE

PADRE: PINE-TREE TENNESSEE-ET
MADRE: DENOVO RUBICAL 1750
 ABUELO MATERNO: GENOSOURCE RUBICAL-ET
 ABUELA PATERNA: DENOVO BANDARES 9351-ET
 BISABUELA MATERNA: WA-DEL YODER BANDARES-ET

Rasgos de Parto

Facilidad de Parto Directa	1.40%	61% Rel	0 Obs
Facilidad Partos Hijas	1.60%	57% Rel	0 Obs
Mortinatos	5.10%	57% Rel	0 Obs
Mortinatos de Hijas	4.20%	54% Rel	0 Obs

Producción

Hijas: 0	Hatos: 0	NMS: +1128	TPI@: +2905
Leche	+760 Lbs	80% Rel	
Proteína	+43 Lbs	+0.07%	
Grasa	+100 Lbs	+0.25%	
FS	+450 Lbs		
Mérito Quesero \$	+1145		
Mérito Leche Fluida \$	+1025		
Kappa Caseína	BB		
Beta Caseína	A2/A2		
CDCB	abr-23		
Controller	ABS Global		

Salud y Fertilidad

Vida Productiva	+6.80	74% Rel
Supervivencia	+4.80	71% Rel
Tasa de Preñez Hijas	+0.20	74% Rel
Score Células Somáticas	+2.73	75% Rel
Tasa Concepción Vaquillas	+3.80	72% Rel
Tasa Concepción Vacas	+1.60	73% Rel
AHI	106	
Datos del Mundo Real		
TransitionRight®	****	

Conformación	Hijas: 0	Hatos: 0	Fiab. Tipo: 78%
	-2	-1	0 +1 +2
Tipo	+0.03		
Compuesto de Ubres	+0.53		
Comp. Patas y Pezuñas	+0.26		
Compuesto de Cuerpo	-1.88		
Estatura	-1.09	Corto	
Fortaleza	-1.63	Fragil	
Profundidad de Cuerpo	-1.48	Poco profunda	
Angularidad	+0.42	Abierto	
Angulo de Grupa	-0.07	Isquiún alto	
Ancho de Grupa	-0.82	Isquiún alto	
Vista Patas Lateral	+0.42	Curvo	
Vista Patas Trasera	-0.15	Corvejón alto	
Angulo Pezuña	-0.27	Bajo	
Comp. Patas y Pezuñas	+0.09	Alto	
Inserción Ubre Anterior	+0.17	Fuerte	
Altura Ubre Trasera	+0.41	Alto	
Ancho Ubre Trasera	+0.36	Ancho	
Ligamento Central de Ubre	+0.03	Fuerte	
Profundidad de Ubre	-0.43	Poco profunda	
Col. Pezones Delanteros	+0.62	Cerrado	
Col. Pezones Posteriores	+0.51	Cerrado	
Largo de Pezones	-1.59	Corto	

Número Registro: 003230986147

Nombre Registro: DENOVO 18212 TALBOT-ET

Status Registro: 99%-I

Fecha Nacimiento: 18/07/21

EFI: 10.20%



PADRE: PINE-TREE HEROIC-ET
MADRE: PINE-TREE ERA ACHIE 7593-ET
 ABUELO MATERNO: ABS ACHIEVER-ET
 ABUELA PATERNA: SANDY-VALLEY MORGAN ERA-ET
 BISABUELA MATERNA: S-S-I BOOKEM MORGAN-ET

Rasgos de Parto

Facilidad de Parto Directa	1.60%	86% Rel	181 Obs
Facilidad Partos Hijas	1.70%	70% Rel	0 Obs
Mortinatos	5.70%	80% Rel	181 Obs
Mortinatos de Hijas	4.80%	64% Rel	0 Obs

Producción

Hijas: 0	Hatos: 0	NMS: +1120	TPI@: +2879
Leche	+1134 Lbs	83% Rel	
Proteína	+49 Lbs	+0.05%	
Grasa	+122 Lbs	+0.27%	
FS	+380 Lbs		
Mérito Quesero \$	+1134		
Mérito Leche Fluida \$	+1042		
Kappa Caseína	BB		
Beta Caseína	A2/A2		
CDCB	abr-23		
Controller	ABS Global		

Salud y Fertilidad

Vida Productiva	+5.60	78% Rel
Supervivencia	+2.80	73% Rel
Tasa de Preñez Hijas	-2.10	78% Rel
Score Células Somáticas	+2.73	80% Rel
Tasa Concepción Vaquillas	+1.70	75% Rel
Tasa Concepción Vacas	-1.10	78% Rel
AHI	107	
Datos del Mundo Real		
TransitionRight®	***	
Fertilidad Toro Convencion-	***	861 Obs

Conformación	Hijas: 0	Hatos: 0	Fiab. Tipo: 81%
	-2	-1	0 +1 +2
Tipo	-0.12		
Compuesto de Ubres	+0.4		
Comp. Patas y Pezuñas	-0.12		
Compuesto de Cuerpo	-2.27		
Estatura	-1.60	Corto	
Fortaleza	-1.66	Fragil	
Profundidad de Cuerpo	-1.00	Poco profunda	
Angularidad	+1.01	Abierto	
Angulo de Grupa	-1.19	Isquiún alto	
Ancho de Grupa	-0.89	Estrecho	
Vista Patas Lateral	+0.73	Curvo	
Vista Patas Trasera	-1.00	Corvejón alto	
Angulo Pezuña	-1.04	Bajo	
Comp. Patas y Pezuñas	-0.22	Bajo	
Inserción Ubre Anterior	-0.15	Suelto	
Altura Ubre Trasera	+0.63	Alto	
Ancho Ubre Trasera	+0.23	Ancho	
Ligamento Central de Ubre	+0.01	Fuerte	
Profundidad de Ubre	-0.38	Profundo	
Col. Pezones Delanteros	+0.08	Cerrado	
Col. Pezones Posteriores	+0.04	Cerrado	
Largo de Pezones	+1.19	Largo	

MADRE: Pine-Tree Era Achie 7593-ET GP-82

Número Registro: 003150687531

Nombre Registro: PINE-TREE TENNESSEE-ET

Status Registro: 99%-I

Fecha Nacimiento: 27/10/19

EFI: 10.70%



3RA MADRE: Pine-Tree 9882 Prof 7019-ET VG-86

Número Registro: 003231545410
 Nombre Registro: PINE-TREE TETRUS
 Status Registro: 99%-I
 Fecha Nacimiento: 10/09/21

PADRE: PINE-TREE TENNESSEE-ET
 MADRE: PINE-TREE 7739 LEGA 8495-ET
 ABUELO MATERNO: PINE-TREE CW LEGACY-ET
 ABUELA PATERNA: PINE-TREE 7019 GUAR 7739-ET
 BISABUELA MATERNA: WESTCOAST GUARANTEE-ET

Producción

Hijas: 0	Hatos: 0	NMS: +1150	TPI©: +3004
Leche	+897 Lbs	80% Rel	
Proteína	+63 Lbs	+0.12%	
Grasa	+114 Lbs	+0.28%	
FS	+276 Lbs		
Mérito Quesero \$	+1176		
Mérito Leche Fluida \$	+974		
Kappa Caseína	BB		
Beta Caseína	A2/A2		
IB-M/USA	abr-23		
Controller	ABS Global		

Salud y Fertilidad

Vida Productiva	+5.80	75% Rel
Supervivencia	+2.60	71% Rel
Tasa de Preñez Hijas	-0.70	74% Rel
Score Células Somáticas	+2.74	76% Rel
Tasa Concepción Vaquillas	+2.60	72% Rel
Tasa Concepción Vacas	+0.90	74% Rel
AHI	112	

Datos del Mundo Real

TransitionRight® ****

Rasgos de Parto

Facilidad de Parto Directa	2.10%	61% Rel	0 Obs
Facilidad Partos Hijas	2.20%	57% Rel	0 Obs
Mortinatos	6.10%	57% Rel	0 Obs
Mortinatos de Hijas	5.10%	55% Rel	0 Obs

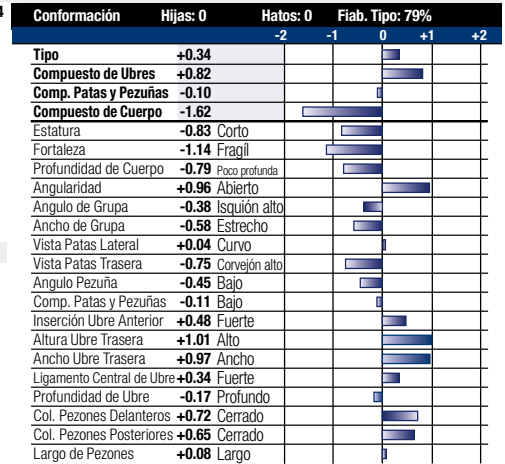

EFI: 10.50%



ABUELA PATERNA: De-Su Frazzled 6984-ET GP-84

Número Registro: 003222037593
 Nombre Registro: DENOVO 17306 TOPAZ-ET
 Status Registro: 99%-I
 Fecha Nacimiento: 04/11/20

PADRE: DENOVO 16255 HERITAGE-ET
 MADRE: DENOVO BILLY 580-ET
 ABUELO MATERNO: MR RI-VAL-RE FREE BILLY-ET
 ABUELA PATERNA: DE-SU FRAZZLED 6984-ET
 BISABUELA MATERNA: MELARRY JOSUPER FRAZZLED-ET

Producción

Hijas: 0	Hatos: 0	NMS: +1081	TPI©: +2887
Leche	+1832 Lbs	81% Rel	
Proteína	+70 Lbs	+0.04%	
Grasa	+111 Lbs	+0.14%	
FS	+283 Lbs		
Mérito Quesero \$	+1091		
Mérito Leche Fluida \$	+1008		
Kappa Caseína	BB		
Beta Caseína	A2/A2		
CDCB	abr-23		
Controller	ABS Global		

Salud y Fertilidad

Vida Productiva	+4.70	75% Rel
Supervivencia	+1.00	71% Rel
Tasa de Preñez Hijas	-1.90	74% Rel
Score Células Somáticas	+2.92	76% Rel
Tasa Concepción Vaquillas	-0.50	73% Rel
Tasa Concepción Vacas	-0.60	74% Rel
AHI	101	

Datos del Mundo Real

TransitionRight® **

Rasgos de Parto

Facilidad de Parto Directa	1.70%	62% Rel	0 Obs
Facilidad Partos Hijas	2.00%	61% Rel	0 Obs
Mortinatos	5.10%	59% Rel	0 Obs
Mortinatos de Hijas	4.60%	59% Rel	0 Obs

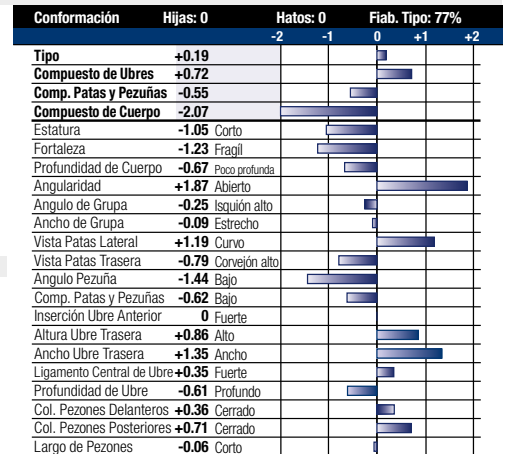

EFI: 10.50%

Transition

PREVENGA CON GENÉTICA

No permita que los trastornos de salud de la transición le cuesten tiempo, dinero y productividad.

TransitionRight® utiliza tanto datos probados como evaluaciones genómicas con datos del mundo real, Real World Data® (RWD®), para reducir la probabilidad y la severidad de los trastornos metabólicos posparto que pueden presentarse durante la transición. Utilizando datos confiables y predictivos, TransitionRight le permite elegir estratégicamente a los toros de ABS para mejorar la salud de transición de sus rebaños Holstein y Jersey, haciendo a las vacas más genéticamente resistentes a la mastitis, metritis y cetosis. La clasificación de TransitionRight, exclusiva de ABS, le permite asumir un mayor control de su hato como nunca antes.

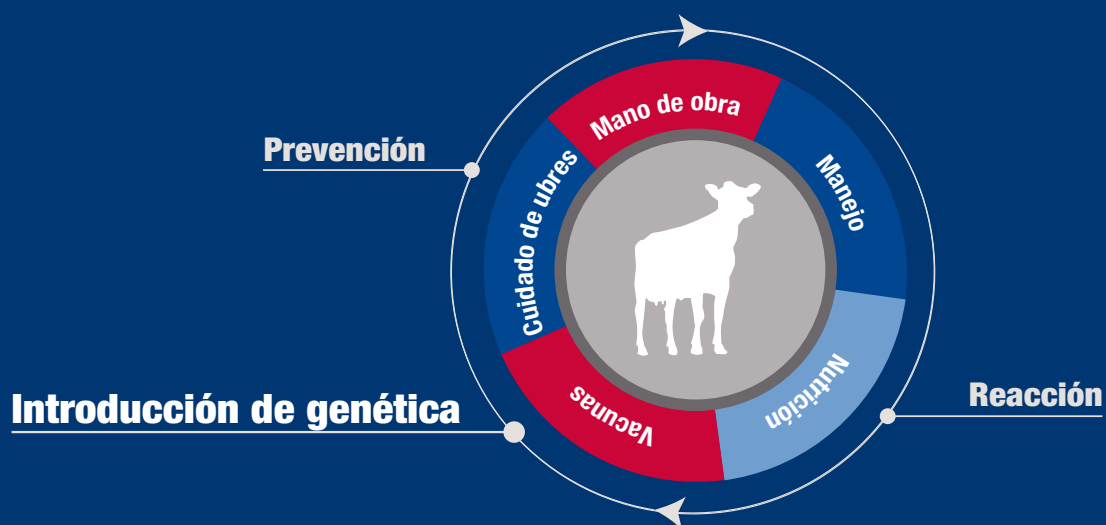

Rentabilidad a través del progreso genético



Right®:

Economía de TransitionRight

Clasificación en estrellas	Clasificación del toro	Impacto económico esperado por lactancia	
		HOLSTEIN	JERSEY
★★★★★	10% superior	Ahorro de \$100	Ahorro de \$50
★★★★	20%	Ahorro de \$50	Ahorro de \$25
★★★	Promedio 40%	\$0	\$0
★★	20%	Costo de -\$50	Costo de -\$25
★	10% inferior	Costo de -\$100	Costo de -\$50

Rasgo de enfermedad	% de diferencia en tasas de incidencia esperada vs. toro de 1 estrella	
	HOLSTEIN	JERSEY
Mastitis	7%	10%
Metritis	6%	3%
Cetosis	4%	-

ABSTRANSITIONRIGHT.COM

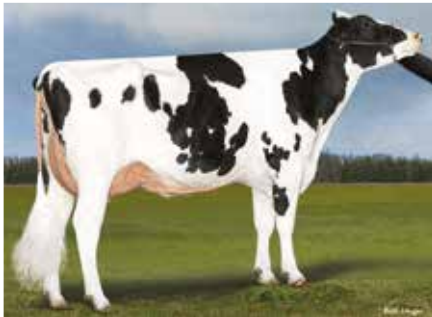

MADRE: Aardema Nugent 44074-ET GP-83

Número Registro: 003127591564

Nombre Registro: DENOVO 3966 TREBLE-ET

Status Registro: 99%-I

Fecha Nacimiento: 04/06/21

PADRE: PINE-TREE TENNESSEE-ET
 MADRE: AARDEMA NUGENT 44074-ET
 ABUELO MATERNO: S-S-I OUTSIDERS NUGENT-ET
 ABUELA PATERNA: AARDEMA FRAZZLED 31142-ET
 BISABUELA MATERNA: MELARRY JOSUPER FRAZZLED-ET

Producción

Hijas: 0	Hatos: 0	NMS: +1149	TPI@: +2973
Leche	+1428 Lbs	80% Rel	
Proteína	+55 Lbs	+0.04%	
Grasa	+121 Lbs	+0.22%	
FS	+401 Lbs		
Mérito Quesero \$	+1159		
Mérito Leche Fluída \$	+1087		
Kappa Caseína	AB		
Beta Caseína	A2/A2		
CDCB	abr-23		
Controller	ABS Global		

Salud y Fertilidad

Vida Productiva	+5.20	74% Rel
Supervivencia	+1.10	71% Rel
Tasa de Preñez Hijas	-1.40	74% Rel
Score Células Somáticas	+2.84	75% Rel
Tasa Concepción Vaquillas	+2.00	71% Rel
Tasa Concepción Vacas	-0.30	74% Rel
AHI	105	
Datos del Mundo Real		
TransitionRight®	***	

Rasgos de Parto

Facilidad de Parto Directa	1.90%	61% Rel	0 Obs
Facilidad Partos Hijas	1.70%	57% Rel	0 Obs
Mortinatos	5.20%	57% Rel	0 Obs
Mortinatos de Hijas	4.30%	55% Rel	0 Obs

Conformación	Hijas: 0	Hatos: 0	Fiab. Tipo: 78%
		-2 -1 0 +1 +2	
Tipo	+0.41		
Compuesto de Ubres	+1.20		
Comp. Patas y Pezuñas	+0.04		
Compuesto de Cuerpo	-1.62		
Estatura	-0.98 Corto		
Fortaleza	-1.38 Frágil		
Profundidad de Cuerpo	-1.22 Poco profunda		
Angularidad	+0.62 Abierto		
Angulo de Grupa	-0.90 Isquión alto		
Ancho de Grupa	-0.07 Estrecho		
Vista Patas Lateral	+0.57 Curvo		
Vista Patas Trasera	-0.58 Conveión alto		
Angulo Pezuña	-0.61 Bajo		
Comp. Patas y Pezuñas	-0.01 Bajo		
Inserción Ubre Anterior	+0.88 Fuerte		
Altura Ubre Trasera	+1.64 Alto		
Ancho Ubre Trasera	+1.18 Ancho		
Ligamento Central de Ubre	+0.13 Fuerte		
Profundidad de Ubre	+0.61 Poco profunda		
Col. Pezones Delanteros	-0.13 Ancho		
Col. Pezones Posteriores	-0.29 Ancho		
Largo de Pezones	+0.28 Largo		

EFI: 10.40%



IMAGEN NO DISPONIBLE

PADRE: DENOVO 14773 FEATURE-ET
 MADRE: LEVEL-PLAIN ACH VIBRANT-ET
 ABUELO MATERNO: ABS ACHIEVER-ET
 ABUELA PATERNA: LEVEL-PLAIN DELTA VIXEN
 BISABUELA MATERNA: MR MUGUL DELTA 1427-ET

Producción

Hijas: 0	Hatos: 0	NMS: +1052	TPI@: +2967
Leche	+1862 Lbs	82% Rel	
Proteína	+63 Lbs	+0.02%	
Grasa	+107 Lbs	+0.12%	
FS	+258 Lbs		
Mérito Quesero \$	+1062		
Mérito Leche Fluída \$	+1009		
Kappa Caseína	BB		
Beta Caseína	A2/A2		
CDCB	abr-23		
Controller	ABS Global		

Salud y Fertilidad

Vida Productiva	+5.20	76% Rel
Supervivencia	+0.40	72% Rel
Tasa de Preñez Hijas	-3.60	76% Rel
Score Células Somáticas	+2.70	79% Rel
Tasa Concepción Vaquillas	-1.60	74% Rel
Tasa Concepción Vacas	-3.20	76% Rel
AHI	101	
Datos del Mundo Real		
TransitionRight®	**	
Fertilidad Toro Convencional	***	2082 Obs

Rasgos de Parto

Facilidad de Parto Directa	1.50%	96% Rel	955 Obs
Facilidad Partos Hijas	2.00%	71% Rel	0 Obs
Mortinatos	5.30%	88% Rel	699 Obs
Mortinatos de Hijas	5.10%	65% Rel	0 Obs

Conformación	Hijas: 0	Hatos: 0	Fiab. Tipo: 78%
		-2 -1 0 +1 +2	
Tipo	+1.86		
Compuesto de Ubres	+1.84		
Comp. Patas y Pezuñas	+0.67		
Compuesto de Cuerpo	-1.01		
Estatura	+0.05 Alto		
Fortaleza	-0.15 Frágil		
Profundidad de Cuerpo	+0.43 Profundo		
Angularidad	+2.28 Abierto		
Angulo de Grupa	-1.75 Isquión alto		
Ancho de Grupa	+0.74 Ancho		
Vista Patas Lateral	+0.78 Curvo		
Vista Patas Trasera	+0.26 Derecho		
Angulo Pezuña	+0.16 Alto		
Comp. Patas y Pezuñas	+0.79 Alto		
Inserción Ubre Anterior	+1.54 Fuerte		
Altura Ubre Trasera	+2.52 Alto		
Ancho Ubre Trasera	+2.70 Ancho		
Ligamento Central de Ubre	+0.94 Fuerte		
Profundidad de Ubre	+0.63 Poco profunda		
Col. Pezones Delanteros	+1.56 Cerrado		
Col. Pezones Posteriores	+1.49 Cerrado		
Largo de Pezones	-0.83 Corto		

EFI: 10.30%



Reliable



PADRE: WINSTAR MENDEL-P-ET
 MADRE: LEVEL-PLAIN ACURA VIBE-ET
 ABUELO MATERNO: PINE-TREE ACURA-ET
 ABUELA PATERNA: LEVEL-PLAIN ACH VIBRANT-ET
 BISABUELA MATERNA: ABS ACHIEVER-ET

Producción

Hijas: 0	Hatos: 0	NMS: +1172	TPI@: +3070
Leche	+1099 Lbs	80% Rel	
Proteína	+55 Lbs	+0.07%	
Grasa	+129 Lbs	+0.30%	
FS	+302 Lbs		
Mérito Quesero \$	+1190		
Mérito Leche Fluída \$	+1060		
Kappa Caseína	AB		
Beta Caseína	A2/A2		
CDCB	abr-23		
Controller	ABS Global		

Rasgos de Parto

Facilidad de Parto Directa	2.10%	62% Rel	0 Obs
Facilidad Partos Hijas	1.50%	61% Rel	0 Obs
Mortinatos	5.20%	59% Rel	0 Obs
Mortinatos de Hijas	4.20%	59% Rel	0 Obs

HERMANA COMPLETA A MADRE:

Número Registro: 003239496461

Nombre Registro: LEVEL-PLAIN MENDEL VANTE-ET

Status Registro: 99%-I

Fecha Nacimiento: 02/11/21

Salud y Fertilidad

Vida Productiva	+5.00	74% Rel
Supervivencia	+2.50	71% Rel
Tasa de Preñez Hijas	-0.70	74% Rel
Score Células Somáticas	+2.73	76% Rel
Tasa Concepción Vaquillas	+1.60	72% Rel
Tasa Concepción Vacas	+0.60	74% Rel
AHI	98	
Datos del Mundo Real		
TransitionRight®	***	

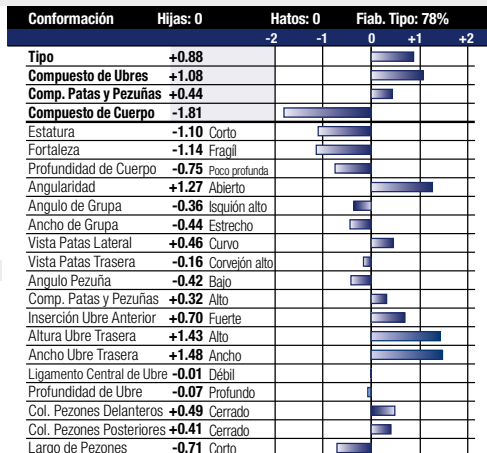

EFI: 10.10%

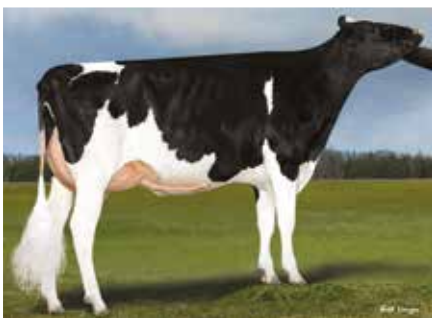

PADRE: DENOVO 16255 HERITAGE-ET
 MADRE: DENOVO HONDA 51-ET
 ABUELO MATERNO: N-SPRINGHOPE HONDA-ET
 ABUELA PATERNA: DE-SU FRAZZLED 6984-ET
 BISABUELA MATERNA: MELARRY JOSUPER FRAZZLED-ET

Producción

Hijas: 0	Hatos: 0	NMS: +1047	TPI@: +2898
Leche	+1554 Lbs	81% Rel	
Proteína	+53 Lbs	+0.02%	
Grasa	+94 Lbs	+0.12%	
FS	+174 Lbs		
Mérito Quesero \$	+1057		
Mérito Leche Fluída \$	+1006		
Kappa Caseína	BE		
Beta Caseína	A1/A2		
CDCB	abr-23		
Controller	ABS Global		

Rasgos de Parto

Facilidad de Parto Directa	1.80%	74% Rel	22 Obs
Facilidad Partos Hijas	1.90%	70% Rel	0 Obs
Mortinatos	5.50%	64% Rel	22 Obs
Mortinatos de Hijas	4.80%	64% Rel	0 Obs

MADRE: Denovo Honda 51-ET GP-83

Número Registro: 003222037700

Nombre Registro: DENOVO 17413 VARSITY-ET

Status Registro: 99%-I

Fecha Nacimiento: 12/12/20

Salud y Fertilidad

Vida Productiva	+6.60	75% Rel
Supervivencia	+4.00	71% Rel
Tasa de Preñez Hijas	-0.30	74% Rel
Score Células Somáticas	+2.66	77% Rel
Tasa Concepción Vaquillas	-1.10	73% Rel
Tasa Concepción Vacas	+0.80	74% Rel
AHI	101	
Datos del Mundo Real		
TransitionRight®	***	
Fertilidad Toro Convencional	***	1101 Obs

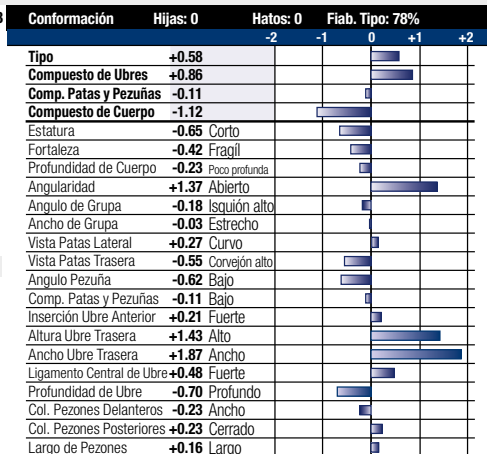

EFI: 10.20%

IMAGEN NO DISPONIBLE



Número Registro: 003215005961
 Nombre Registro: LEVEL-PLAIN GAL VENICE-ET
 Status Registro: 99%-I
 Fecha Nacimiento: 02/02/21

PADRE: WINSTAR GALILEO-ET
 MADRE: LEVEL-PLAIN FEAT VISA-ET
 ABUELO MATERNO: DENOVO 14773 FEATURE-ET
 ABUELA PATERNA: LEVEL-PLAIN ACH VIBRANT-ET
 BISABUELA MATERNA: ABS ACHIEVER-ET

Producción

Hijas: 0	Hatos: 0	NMS: +1080	TPI@: +2833
Leche	+1500 Lbs	81% Rel	
Proteína	+54 Lbs	+0.03%	
Grasa	+105 Lbs	+0.16%	
FS	+481 Lbs		
Mérito Quesero \$	+1090		
Mérito Leche Fluida \$	+1030		
Kappa Caseína	AB		
Beta Caseína	A2/A2		
CDCB	abr-23		
Controller	ABS Global		

Salud y Fertilidad

Vida Productiva	+5.30	75% Rel
Supervivencia	+0.70	71% Rel
Tasa de Preñez Hijas	-2.50	74% Rel
Score Células Somáticas	+2.74	77% Rel
Tasa Concepción Vaquillas	-0.20	72% Rel
Tasa Concepción Vacas	-1.00	74% Rel
AHI	99	
Datos del Mundo Real		
TransitionRight®	**	

Rasgos de Parto

Facilidad de Parto Directa	1.60%	62% Rel	0 Obs
Facilidad Partos Hijas	1.80%	60% Rel	0 Obs
Mortinatos	5.20%	59% Rel	0 Obs
Mortinatos de Hijas	4.40%	58% Rel	0 Obs

Conformación	Hijas: 0	Hatos: 0	Fiab. Tipo: 77%
	-2	-1	0 +1 +2
Tipo	+0.06		
Compuesto de Ubres	+0.92		
Comp. Patas y Pezuñas	-0.24		
Compuesto de Cuerpo	-2.22		
Estatura	-1.45 Corto		
Fortaleza	-1.63 Frágil		
Profundidad de Cuerpo	-1.30 Poco profunda		
Angularidad	+0.98 Abierto		
Angulo de Grupa	+0.27 Inclinado		
Ancho de Grupa	-0.90 Estrecho		
Vista Patas Lateral	-0.15 Derecho		
Vista Patas Trasera	-1.00 Corvejón alto		
Angulo Pezuña	-0.57 Bajo		
Comp. Patas y Pezuñas	-0.38 Bajo		
Inserción Ubre Anterior	+0.15 Fuerte		
Altura Ubre Trasera	+1.35 Alto		
Ancho Ubre Trasera	+1.20 Ancho		
Ligamento Central de Ubre	+0.27 Fuerte		
Profundidad de Ubre	-0.59 Profundo		
Col. Pezones Delanteros	+0.58 Cerrado		
Col. Pezones Posteriores	+0.73 Cerrado		
Largo de Pezones	-0.51 Corto		

EFI: 10.20%

IMAGEN NO DISPONIBLE



Número Registro: 003207538040
 Nombre Registro: AARDEMA VETERAN
 Status Registro: 99%-I
 Fecha Nacimiento: 24/09/19

PADRE: DENOVO 2705 VENTURE-ET
 MADRE: AARDEMA REASON 31648-ET
 ABUELO MATERNO: BLUMENFELD JEDI REASON-ET
 ABUELA PATERNA: TRIPLECROWN TESTAROS 358-ET
 BISABUELA MATERNA: CO-OP JABIR TESTAROSSA-ET

Producción

Hijas: 0	Hatos: 0	NMS: +1035	TPI@: +2941
Leche	+1445 Lbs	81% Rel	
Proteína	+53 Lbs	+0.03%	
Grasa	+93 Lbs	+0.13%	
FS	+307 Lbs		
Mérito Quesero \$	+1046		
Mérito Leche Fluida \$	+980		
Kappa Caseína	BB		
Beta Caseína	A1/A2		
CDCB	abr-23		
Controller	ABS Global		

Salud y Fertilidad

Vida Productiva	+5.20	77% Rel
Supervivencia	+1.50	72% Rel
Tasa de Preñez Hijas	-0.20	77% Rel
Score Células Somáticas	+2.71	78% Rel
Tasa Concepción Vaquillas	+2.20	74% Rel
Tasa Concepción Vacas	+1.70	77% Rel
AHI	104	
Datos del Mundo Real		
TransitionRight®	***	
Fertilidad Toro Convencion-	***	1353 Obs

Rasgos de Parto

Facilidad de Parto Directa	2.40%	84% Rel	149 Obs
Facilidad Partos Hijas	2.10%	71% Rel	0 Obs
Mortinatos	5.50%	75% Rel	125 Obs
Mortinatos de Hijas	3.80%	64% Rel	0 Obs

Conformación	Hijas: 0	Hatos: 0	Fiab. Tipo: 81%
	-2	-1	0 +1 +2
Tipo	+0.37		
Compuesto de Ubres	+1.47		
Comp. Patas y Pezuñas	+0.72		
Compuesto de Cuerpo	-1.55		
Estatura	-0.95 Corto		
Fortaleza	-1.52 Frágil		
Profundidad de Cuerpo	-1.30 Poco profunda		
Angularidad	-0.38 Apretado		
Angulo de Grupa	-0.92 Isquión alto		
Ancho de Grupa	-1.85 Estrecho		
Vista Patas Lateral	-1.32 Derecho		
Vista Patas Trasera	+0.24 Derecho		
Angulo Pezuña	+0.97 Alto		
Comp. Patas y Pezuñas	+0.54 Alto		
Inserción Ubre Anterior	+1.40 Fuerte		
Altura Ubre Trasera	+1.85 Alto		
Ancho Ubre Trasera	+0.69 Ancho		
Ligamento Central de Ubre	+0.64 Fuerte		
Profundidad de Ubre	+1.23 Poco profunda		
Col. Pezones Delanteros	+0.22 Cerrado		
Col. Pezones Posteriores	+0.68 Cerrado		
Largo de Pezones	-0.85 Corto		

EFI: 10.20%



PADRE: FB 376832 HRC FUNKHOUSER-ET
 MADRE: LEVEL-PLAIN ACURA VIBE-ET
 ABUELO MATERNO: PINE-TREE ACURA-ET
 ABUELA PATERNA: LEVEL-PLAIN ACH VIBRANT-ET
 BISABUELA MATERNA: ABS ACHIEVER-ET

Rasgos de Parto

Facilidad de Parto Directa	1.50%	61% Rel	0 Obs
Facilidad Partos Hijas	1.40%	57% Rel	0 Obs
Mortinatos	4.90%	57% Rel	0 Obs
Mortinatos de Hijas	4.70%	55% Rel	0 Obs

Producción

Hijas: 0	Hatos: 0	NMS: +1095	TPI©: +2956
Leche	+1664 Lbs	79% Rel	
Proteína	+48 Lbs	-0.01%	
Grasa	+91 Lbs	+0.09%	
FS	+421 Lbs		
Mérito Quesero \$	+1100		
Mérito Leche Fluida \$	+1095		
Kappa Caseína	BB		
Beta Caseína	A2/A2		
CDCB	abr-23		
Controller	ABS Global		

Conformación	Hijas: 0	Hatos: 0	Fiab. Tipo: 78%
		-2 -1 0 +1 +2	
Tipo	+1.28		
Compuesto de Ubres	+1.46		
Comp. Patas y Pezuñas	+0.90		
Compuesto de Cuerpo	-2.10		
Estatura	-0.87 Corto		
Fortaleza	-1.22 Frágil		
Profundidad de Cuerpo	-0.47 Poco profunda		
Angularidad	+1.76 Abierto		
Angulo de Grupa	-1.04 Isquión alto		
Ancho de Grupa	-0.90 Estrecho		
Vista Patas Lateral	+0.89 Curvo		
Vista Patas Trasera	+0.11 Derecho		
Angulo Pezuña	+0.05 Alto		
Comp. Patas y Pezuñas	+0.87 Alto		
Inserción Ubre Anterior	+1.38 Fuerte		
Altura Ubre Trasera	+1.52 Alto		
Ancho Ubre Trasera	+1.54 Ancho		
Ligamento Central de Ubre	+0.81 Fuerte		
Profundidad de Ubre	+0.62 Poco profunda		
Col. Pezones Delanteros	+1.68 Cerrado		
Col. Pezones Posteriores	+1.57 Cerrado		
Largo de Pezones	-1.30 Corto		

HERMANA COMPLETA A MADRE:

Número Registro: 003240834333
 Nombre Registro: LEVEL-PLAIN VINNIE-ET
 Status Registro: 99%-I
 Fecha Nacimiento: 24/07/21

Salud y Fertilidad

Vida Productiva	+6.90	74% Rel
Supervivencia	+3.50	71% Rel
Tasa de Preñez Hijas	-1.10	74% Rel
Score Células Somáticas	+2.70	75% Rel
Tasa Concepción Vaquillas	-1.70	71% Rel
Tasa Concepción Vacas	0	74% Rel
AHI	109	
Datos del Mundo Real		
TransitionRight®	****	

EFI: 10.50%



IMAGEN NO DISPONIBLE

PADRE: DENOVO 15953 CHALET-ET
 MADRE: DENOVO ENTITY 667-ET
 ABUELO MATERNO: DENOVO 8084 ENTITY-ET
 ABUELA PATERNA: DENOVO MEDLEY 7517-ET
 BISABUELA MATERNA: ABS MEDLEY-ET

Rasgos de Parto

Facilidad de Parto Directa	1.60%	62% Rel	0 Obs
Facilidad Partos Hijas	1.80%	59% Rel	0 Obs
Mortinatos	5.00%	58% Rel	0 Obs
Mortinatos de Hijas	4.20%	57% Rel	0 Obs

Producción

Hijas: 0	Hatos: 0	NMS: +965	TPI©: +2845
Leche	+932 Lbs	80% Rel	
Proteína	+52 Lbs	+0.08%	
Grasa	+108 Lbs	+0.25%	
FS	+100 Lbs		
Mérito Quesero \$	+980		
Mérito Leche Fluida \$	+850		
Kappa Caseína	BB		
Beta Caseína	A2/A2		
CDCB	abr-23		
Controller	ABS Global		

Conformación	Hijas: 0	Hatos: 0	Fiab. Tipo: 77%
		-2 -1 0 +1 +2	
Tipo	+0.38		
Compuesto de Ubres	+0.42		
Comp. Patas y Pezuñas	+0.23		
Compuesto de Cuerpo	-0.34		
Estatura	+0.60 Alto		
Fortaleza	+0.12 Fuerte		
Profundidad de Cuerpo	+0.37 Profundo		
Angularidad	+1.36 Abierto		
Angulo de Grupa	+0.53 Inclinado		
Ancho de Grupa	+0.25 Ancho		
Vista Patas Lateral	+0.32 Curvo		
Vista Patas Trasera	+0.56 Derecho		
Angulo Pezuña	+0.37 Alto		
Comp. Patas y Pezuñas	+0.28 Alto		
Inserción Ubre Anterior	+0.23 Fuerte		
Altura Ubre Trasera	+0.42 Alto		
Ancho Ubre Trasera	+1.12 Ancho		
Ligamento Central de Ubre	+0.65 Fuerte		
Profundidad de Ubre	+0.07 Poco profunda		
Col. Pezones Delanteros	+0.81 Cerrado		
Col. Pezones Posteriores	+1.10 Cerrado		
Largo de Pezones	-0.21 Corto		

Número Registro: 003222037761
 Nombre Registro: DENOVO 17474 WARNER-ET
 Status Registro: 99%-I
 Fecha Nacimiento: 31/12/20

Salud y Fertilidad

Vida Productiva	+4.60	75% Rel
Supervivencia	+3.00	71% Rel
Tasa de Preñez Hijas	-0.60	74% Rel
Score Células Somáticas	+2.92	76% Rel
Tasa Concepción Vaquillas	+1.50	73% Rel
Tasa Concepción Vacas	+1.20	74% Rel
AHI	98	
Datos del Mundo Real		
TransitionRight®	***	

EFI: 10.50%



ABUELA PATERNA: Aija King-Doc Wichita VG-88

Número Registro: 000014149563
 Nombre Registro: AIJA WINNERS CIRCLE-P-ET
 Status Registro: 99%-I
 Fecha Nacimiento: 08/08/21

PADRE: SIEMERS FITTERS CHOICE-ET
 MADRE: AIJA MIRAND WILLOWDALE-ET
 ABUELO MATERNO: COOMBOONA ZIPIT MIRAND-IMP-ET
 ABUELA PATERNA: AIJA KING-DOC WICHITA-ET
 BISABUELA MATERNA: WOODCREST KING DOC

Producción

Hijas: 0	Hatos: 0	NMS: +289	TPI@: +2521
Leche	+570 Lbs	79% Rel	
Proteína	+21 Lbs	+0.01%	
Grasa	+33 Lbs	+0.04%	
FS	-90 Lbs		
Mérito Quesero \$	+292		
Mérito Leche Fluída \$	+270		
Kappa Caseína	AB		
Beta Caseína	A2/A2		
CDCB	abr-23		
Controller	ABS Global		

Salud y Fertilidad

Vida Productiva	+1.80	74% Rel
Supervivencia	-3.10	71% Rel
Tasa de Preñez Hijas	-1.60	74% Rel
Score Células Somáticas	+2.98	75% Rel
Tasa Concepción Vaquillas	+0.30	71% Rel
Tasa Concepción Vacas	-1.00	73% Rel
AHI	91	
Datos del Mundo Real		
TransitionRight®	**	

Rasgos de Parto

Facilidad de Parto Directa	3.00%	62% Rel	0 Obs
Facilidad Partos Hijas	2.10%	57% Rel	0 Obs
Mortinatos	7.50%	58% Rel	0 Obs
Mortinatos de Hijas	6.00%	55% Rel	0 Obs

Conformación	Hijas: 0	Hatos: 0		Fiab. Tipo: 77%		
		-2	-1	0	+1	+2
Tipo	+3.89					
Compuesto de Ubres	+3.15					
Comp. Patas y Pezuñas	+1.70					
Compuesto de Cuerpo	+0.30					
Estatura	+3.68 Alto					
Fortaleza	+1.14 Fuerte					
Profundidad de Cuerpo	+2.42 Profundo					
Angularidad	+4.31 Abierto					
Angulo de Grupa	-0.33 Isquiún alto					
Ancho de Grupa	+2.72 Ancho					
Vista Patas Lateral	+1.51 Curvo					
Vista Patas Trasera	+1.87 Derecho					
Angulo Pezuña	+2.13 Alto					
Comp. Patas y Pezuñas	+2.56 Alto					
Inserción Ubre Anterior	+3.82 Fuerte					
Altura Ubre Trasera	+4.47 Alto					
Ancho Ubre Trasera	+4.46 Ancho					
Ligamento Central de Ubre	+2.90 Fuerte					
Profundidad de Ubre	+3.05 Poco profunda					
Col. Pezones Delanteros	+2.28 Cerrado					
Col. Pezones Posteriores	+2.80 Cerrado					
Largo de Pezones	+0.16 Largo					

EFI: 9.20%



TORO: 29HO20622 Denovo 18125 WOODROW-ET

Número Registro: 003230986060
 Nombre Registro: DENOVO 18125 WOODROW-ET
 Status Registro: 99%-I
 Fecha Nacimiento: 20/05/21

PADRE: Z-HAPPY WINTERFELL-ET
 MADRE: RONJANCO RM441 459F
 ABUELO MATERNO: DE-SU FRAZZLD ROME 14192-ET
 ABUELA PATERNA: RONJANCO AC 295 441F-ET
 BISABUELA MATERNA: ABS ACHIEVER-ET

Producción

Hijas: 0	Hatos: 0	NMS: +999	TPI@: +2941
Leche	+972 Lbs	80% Rel	
Proteína	+50 Lbs	+0.07%	
Grasa	+107 Lbs	+0.24%	
FS	-29 Lbs		
Mérito Quesero \$	+1018		
Mérito Leche Fluída \$	+890		
Kappa Caseína	BB		
Beta Caseína	A2/A2		
CDCB	abr-23		
Controller	ABS Global		

Salud y Fertilidad

Vida Productiva	+5.30	74% Rel
Supervivencia	+3.00	71% Rel
Tasa de Preñez Hijas	+0.50	74% Rel
Score Células Somáticas	+2.63	75% Rel
Tasa Concepción Vaquillas	+2.10	72% Rel
Tasa Concepción Vacas	+2.00	74% Rel
AHI	106	
Datos del Mundo Real		
TransitionRight®	*****	

Rasgos de Parto

Facilidad de Parto Directa	2.00%	62% Rel	0 Obs
Facilidad Partos Hijas	1.30%	58% Rel	0 Obs
Mortinatos	5.20%	58% Rel	0 Obs
Mortinatos de Hijas	2.70%	56% Rel	0 Obs

Conformación	Hijas: 0	Hatos: 0		Fiab. Tipo: 78%		
		-2	-1	0	+1	+2
Tipo	+0.58					
Compuesto de Ubres	+0.80					
Comp. Patas y Pezuñas	-0.48					
Compuesto de Cuerpo	+0.06					
Estatura	+1.18 Alto					
Fortaleza	+0.32 Fuerte					
Profundidad de Cuerpo	+0.30 Profundo					
Angularidad	+1.04 Abierto					
Angulo de Grupa	+1.37 Inclinado					
Ancho de Grupa	+0.11 Ancho					
Vista Patas Lateral	-1.43 Derecho					
Vista Patas Trasera	-0.13 Corveión alto					
Angulo Pezuña	+0.53 Alto					
Comp. Patas y Pezuñas	-0.20 Bajo					
Inserción Ubre Anterior	+0.78 Fuerte					
Altura Ubre Trasera	+1.10 Alto					
Ancho Ubre Trasera	+1.50 Ancho					
Ligamento Central de Ubre	+0.97 Fuerte					
Profundidad de Ubre	+0.73 Poco profunda					
Col. Pezones Delanteros	+1.78 Cerrado					
Col. Pezones Posteriores	+1.87 Cerrado					
Largo de Pezones	-1.32 Corto					

EFI: 10.10%

SU MEJOR ALIADO EN LA PRODUCCIÓN DE LECHE



México

**SERVICIOS
TÉCNICOS ABS:**
BUSCANDO NUEVAS
OPORTUNIDADES
PARA MAXIMIZAR
LA PRODUCCIÓN
DE PREÑECES



MVZ Miguel Ángel Rosano
miguel.angel@genusplc.com
Tel.: +52 (871) 233 9127

MVZ Zayra Hernández
zayra.hernandez@genusplc.com
Tel.: +52 (871) 277 2639

MVZ Luis Alonso Ruiz
luis.alonso@genusplc.com
Tel.: +52 (871) 1124960

absmexico

absglobalmexico

www.absglobal.com/mx

BALLER {4} | 29JE4332 | JX RIALS JIGGY BALLER {4}-ET



PADRE: JX KASH-IN GOT JIGGY (6)-ET
 MADRE: JX RIALS BULLET 3943 (3)
 ABUELO MATERNO: RIVER VALLEY BULLET-ET
 ABUELA PATERNA: JX RIALS DOMINICAN 2717 (2)
 BISABUELA MATERNA:

Producción

Hijas: 0	Hatos: 0	Mérito Quesero: +705	JPI@: +130
Leche	+1054 Lbs	77% Rel	
Proteína	+47 Lbs	+0.04%	
Grasa	+61 Lbs	+0.04%	
NMS	+695		
Mérito Leche Fluída \$	+619		
Kappa Caseína	BB		
Beta Caseína	A2/A2		
CDCB	abr-23		
Controller	ABS Global		

Salud y Fertilidad

Vida Productiva	+5.50	74% Rel
Supervivencia	+1.60	62% Rel
Tasa de Preñez Hijas	-2.70	72% Rel
Score Células Somáticas	+2.89	76% Rel
Tasa Concepción Vaquillas	+0.50	62% Rel
Tasa Concepción Vacas	-1.60	71% Rel
Datos del Mundo Real		
TransitionRight®	**	

Conformación	Hijas: 0	Hatos: 0	Fiab. Tipo: 80%				
			-2	-1	0	+1	+2
Tipo	+0.50						
Compuesto de Ubres	+0.20						
Estatura	-0.80	Corto					
Fortaleza	-0.20	Fragil					
Angularidad	+0.30	Abierto					
Angulo de Grupa	-1.00	Isquión alto					
Ancho de Grupa	-0.40	Estrecho					
Angulo Pezuña	-0.30	Bajo					
Vista Patas Lateral	-0.30	Media luna					
Inserción Ubre Anterior	+0.10	Fuerte					
Altura Ubre Trasera	-0.20	Bajo					
Ancho Ubre Trasera	-0.30	Estrecho					
Ligamento Suspensorio	0	Fuerte					
Profundidad de Ubre	-0.30	Profundo					
Colocación Pez. Del.	+0.70	Cerrado					
Largo de Pezones	-0.60	Corto					
Colocación Pez. Post.	+0.80	Cerrado					

EFI: 9.20%

Número Registro: 000067514793

Nombre Registro: JX RIALS JIGGY BALLER {4}-ET

Fecha Nacimiento: 01/11/20

BAZZAR {5} | 29JE4276 | JX CAL-MART BAZZAR {5}-ET



PADRE: JX PEAK ALTAMONTRA (6)-ET
 MADRE: JX CAL-MART STONY BARBE 321 (4)
 ABUELO MATERNO: JX SPRING CREEK MARLO STONEY (3)-ET
 ABUELA PATERNA: JX CAL-MART MARK BAYLY 8503 (6)
 BISABUELA MATERNA: SPARKY MARK K091 7350-ET

Producción

Hijas: 0	Hatos: 0	Mérito Quesero: +601	JPI@: +140
Leche	+1190 Lbs	78% Rel	
Proteína	+51 Lbs	+0.03%	
Grasa	+65 Lbs	+0.03%	
NMS	+591		
Mérito Leche Fluída \$	+518		
Kappa Caseína	AB		
Beta Caseína	A2/A2		
CDCB	45017		
Controller	ABS Global		

Salud y Fertilidad

Vida Productiva	+2.70	74% Rel
Supervivencia	0	62% Rel
Tasa de Preñez Hijas	-1.00	73% Rel
Score Células Somáticas	+2.95	78% Rel
Tasa Concepción Vaquillas	+3.60	65% Rel
Tasa Concepción Vacas	+0.50	73% Rel
Datos del Mundo Real		
TransitionRight®	***	

Conformación	Hijas: 0	Hatos: 0	Fiab. Tipo: 80%				
			-2	-1	0	+1	+2
Tipo	+1.30						
Compuesto de Ubres	+9.30						
Estatura	+0.50	Alto					
Fortaleza	+0.90	Fuerte					
Angularidad	+1.20	Abierto					
Angulo de Grupa	-1.40	Isquión alto					
Ancho de Grupa	+1.10	Ancho					
Angulo Pezuña	+0.50	Alto					
Vista Patas Lateral	+0.40	Derecho					
Inserción Ubre Anterior	+2.30	Fuerte					
Altura Ubre Trasera	+1.60	Alto					
Ancho Ubre Trasera	+1.10	Ancho					
Ligamento Suspensorio	0	Fuerte					
Profundidad de Ubre	+1.10	Poco profunda					
Colocación Pez. Del.	+0.20	Cerrado					
Largo de Pezones	+0.80	Largo					
Colocación Pez. Post.	-0.30	Ancho					

EFI: 9.20%

MADRE: JX Cal-Mart Stony Barbe 321 {4} VG-81%

Número Registro: 000067424767

Nombre Registro: JX CAL-MART BAZZAR {5}-ET

Fecha Nacimiento: 18/06/20



ABUELA PATERNA: JX Forest Glen Harris Brindisi (5)

Número Registro: 000067650491

Nombre Registro: FOREST GLEN VICEROY BRASH

Fecha Nacimiento: 24/08/19

PADRE: CDF VICEROY-ET
 MADRE: JX FOREST GLEN BANCROFT BRINDISI (6)
 ABUELO MATERNO: AHLEM AXIS BANCROFT-ET
 ABUELA PATERNA: JX FOREST GLEN HARRIS BRINDISI (5)
 BISABUELA MATERNA: JX SCHULTZ VOLCANO HARRIS (4)

Producción

Hijas: 0	Hatos: 0	Mérito Quesero: +475 JPI@: +97
Leche	+1190 Lbs	78% Rel
Proteína	+44 Lbs	0.00%
Grasa	+52 Lbs	-0.03%
NMS	+471	
Mérito Leche Fluída \$	+434	
Kappa Caseína	AB	
Beta Caseína	A2/A2	
CDCB	abr-23	
Controller	ABS Global	

Salud y Fertilidad

Vida Productiva	+2.40	75% Rel
Supervivencia	-0.10	67% Rel
Tasa de Preñez Hijas	-1.50	73% Rel
Score Células Somáticas	+3.04	77% Rel
Tasa Concepción Vaquillas	+1.00	65% Rel
Tasa Concepción Vacas	-0.70	73% Rel

Datos del Mundo Real

TransitionRight® **

Conformación	Hijas: 0	Hatos: 0	Fiab. Tipo: 81%				
			-2	-1	0	+1	+2
Tipo	+1.00						
Compuesto de Ubres	+2.80						
Estatura	+0.90 Alto						
Fortaleza	+0.60 Fuerte						
Angularidad	+1.30 Abierto						
Angulo de Grupa	+0.10 Inclinado						
Ancho de Grupa	+0.50 Ancho						
Angulo Pezuña	+0.90 Alto						
Vista Patas Lateral	+0.10 Derecho						
Inserción Ubre Anterior	+1.00 Fuerte						
Altura Ubre Trasera	+1.00 Alto						
Ancho Ubre Trasera	+0.70 Ancho						
Ligamento Suspensorio	+0.20 Fuerte						
Profundidad de Ubre	-0.50 Profundo						
Colocación Pez. Del.	+0.50 Cerrado						
Largo de Pezones	+0.60 Largo						
Colocación Pez. Post.	+0.40 Cerrado						

EFI: 10.20%



IMAGEN NO DISPONIBLE

Número Registro: 000067650499

Nombre Registro: FOREST GLEN VICEROY CONDOR-ET

Fecha Nacimiento: 13/09/19

PADRE: CDF VICEROY-ET
 MADRE: FOREST GLEN CRAZE CANDI
 ABUELO MATERNO: RIVER VALLEY CIRCUS CRAZE-ET
 ABUELA PATERNA: FOREST GLEN MACKENZIE CANDI
 BISABUELA MATERNA: MISSISKA MACKENZIE ET

Producción

Hijas: 0	Hatos: 0	Mérito Quesero: +376 JPI@: +81
Leche	+422 Lbs	77% Rel
Proteína	+28 Lbs	+0.06%
Grasa	+60 Lbs	+0.18%
NMS	+371	
Mérito Leche Fluída \$	+303	
Kappa Caseína	AB	
Beta Caseína	A2/A2	
CDCB	abr-23	
Controller	ABS Global	

Salud y Fertilidad

Vida Productiva	+2.20	74% Rel
Supervivencia	+1.00	65% Rel
Tasa de Preñez Hijas	-0.60	72% Rel
Score Células Somáticas	+3.14	76% Rel
Tasa Concepción Vaquillas	+1.30	63% Rel
Tasa Concepción Vacas	+0.40	72% Rel

Datos del Mundo Real

TransitionRight® **

Conformación	Hijas: 0	Hatos: 0	Fiab. Tipo: 79%				
			-2	-1	0	+1	+2
Tipo	+1.20						
Compuesto de Ubres	+6.60						
Estatura	+1.40 Alto						
Fortaleza	+1.40 Fuerte						
Angularidad	+0.80 Abierto						
Angulo de Grupa	-0.40 Isquión alto						
Ancho de Grupa	+1.80 Ancho						
Angulo Pezuña	+0.40 Alto						
Vista Patas Lateral	+0.70 Derecho						
Inserción Ubre Anterior	+1.70 Fuerte						
Altura Ubre Trasera	+1.00 Alto						
Ancho Ubre Trasera	-0.30 Estrecho						
Ligamento Suspensorio	+0.80 Fuerte						
Profundidad de Ubre	+1.10 Poco profunda						
Colocación Pez. Del.	+0.60 Cerrado						
Largo de Pezones	+1.50 Largo						
Colocación Pez. Post.	+0.70 Cerrado						

EFI: 10.10%

DEXTER

94JE4314 | KEVETTA
CHROME DEXTER

Número Registro: 003210402520
Nombre Registro: KEVETTA CHROME DEXTER
Fecha Nacimiento: 23/09/20



PADRE: RIVER VALLEY CECE CHROME ET
MADRE: HER-MAN BARNABAS DULCE-ET
ABUELO MATERNO: JARS OF CLAY BARNABAS ET
ABUELA PATERNA: RATLIFF ACTION DAZZLE-ET
BISABUELA MATERNA: FOREST GLEN AVERY ACTION-ET

MADRE: Her-Man Barnabas Dulce E-94%

EFI: 8.90%

Producción		
Hijas: 0	Hatos: 0	Mérito Quesero: +83 JPI@: +29
Leche	+359 Lbs	78% Rel
Proteína	+11 Lbs	-0.01%
Grasa	0 Lbs	-0.08%
NMS	+80	
Mérito Leche Fluida \$	+76	
Kappa Caseína	BB	
Beta Caseína	A2/A2	
CDCB	abr-23	
Controller	ABS Global	

Salud y Fertilidad		
Vida Productiva	+1.30	75% Rel
Supervivencia	-0.80	67% Rel
Tasa de Preñez Hijas	-0.70	73% Rel
Score Células Somáticas	+2.90	77% Rel
Tasa Concepción Vaquillas	+1.50	65% Rel
Tasa Concepción Vacas	-0.70	73% Rel

Datos del Mundo Real ***
TransitionRight®

Conformación							
Hijas: 0	Hatos: 0	Fiab. Tipo: 80%	-2	-1	0	+1	+2
Tipo	+1.90						
Compuesto de Ubres	+15.50						
Estatura	+2.00	Alto					
Fortaleza	+0.40	Fuerte					
Angularidad	+1.60	Abierto					
Angulo de Grupa	-0.50	Isquión alto					
Ancho de Grupa	+1.10	Ancho					
Angulo Pezuña	+1.30	Alto					
Vista Patas Lateral	-0.80	Curva					
Inserción Ubre Anterior	+2.10	Fuerte					
Altura Ubre Trasera	+2.00	Alto					
Ancho Ubre Trasera	+1.80	Ancho					
Ligamento Suspensorio	+1.40	Fuerte					
Profundidad de Ubre	+1.70	Poco profunda					
Colocación Pez. Del.	+1.50	Cerrado					
Largo de Pezones	+0.50	Largo					
Colocación Pez. Post.	+1.50	Cerrado					

JFK {5}

29JE4339 | JX CAL-MART JFK
{5}-ET

Número Registro: 000067484919
Nombre Registro: JX CAL-MART JFK {5}-ET
Fecha Nacimiento: 25/05/21



PADRE: JX DODAN LH TROOPER (4)
MADRE: CAL-MART WESTPORT JENICA 955 (6)-ET
ABUELO MATERNO: JX CAL-MART WESTPORT (5)-ET
ABUELA PATERNA: CAL-MART HJORT JAN 9699
BISABUELA MATERNA: ISDK VJ HJORTVANGS HOLMER HJORT

ABUELA PATERNA: Cal-Mart Hjort Jan 9699 VG-84%

EFI: 8.60%

Producción		
Hijas: 0	Hatos: 0	Mérito Quesero: +651 JPI@: +146
Leche	+1033 Lbs	76% Rel
Proteína	+46 Lbs	+0.04%
Grasa	+57 Lbs	+0.03%
NMS	+641	
Mérito Leche Fluida \$	+605	
Kappa Caseína	AB	
Beta Caseína	A2/A2	
CDCB	abr-23	
Controller	ABS Global	

Salud y Fertilidad		
Vida Productiva	+4.10	72% Rel
Supervivencia	+2.00	61% Rel
Tasa de Preñez Hijas	+0.70	69% Rel
Score Células Somáticas	+2.89	75% Rel
Tasa Concepción Vaquillas	+1.10	62% Rel
Tasa Concepción Vacas	+0.50	69% Rel

Datos del Mundo Real ***
TransitionRight®

Conformación							
Hijas: 0	Hatos: 0	Fiab. Tipo: 78%	-2	-1	0	+1	+2
Tipo	+1.10						
Compuesto de Ubres	+4.60						
Estatura	+0.30	Alto					
Fortaleza	+0.50	Fuerte					
Angularidad	+1.20	Abierto					
Angulo de Grupa	-0.20	Isquión alto					
Ancho de Grupa	+0.40	Ancho					
Angulo Pezuña	+0.20	Alto					
Vista Patas Lateral	+0.30	Derecho					
Inserción Ubre Anterior	+0.60	Fuerte					
Altura Ubre Trasera	+1.00	Alto					
Ancho Ubre Trasera	+0.60	Ancho					
Ligamento Suspensorio	+0.50	Fuerte					
Profundidad de Ubre	+0.10	Poco profunda					
Colocación Pez. Del.	+0.20	Cerrado					
Largo de Pezones	+0.90	Largo					
Colocación Pez. Post.	-0.20	Ancho					

WILCO

29JE4278 CAL-MART WIL-
CO-ET

Num. Registro: 000067424765
Nombre Reg.: CAL-MART WILCO-ET
Fecha Nacimiento: 17/06/20



PADRE: RIVER VALLEY CECE CHROME ET
MADRE: CAL-MART FASTRACK WYN 8375
ABUELO MATERNO: BW FASTRACK-ET
ABUELA PATERNA: CAL-MART VOLCANO WELDA 7290
BISABUELA MATERNA: ALL LYNN'S LEGAL VOLCANO-ET

MADRE: Cal-Mart Fastrack Wyn 8375 VG-81%

EFI: 9.60%

Producción		
Hijas: 0	Hatos: 0	Mérito Quesero: +484 JPI@: +115
Leche	+807 Lbs	79% Rel
Proteína	+35 Lbs	+0.02%
Grasa	+65 Lbs	+0.12%
NMS	+476	
Mérito Leche Fluida \$	+421	
Kappa Caseína	AB	
Beta Caseína	A2/A2	
CDCB	abr-23	
Controller	ABS Global	

Salud y Fertilidad		
Vida Productiva	+1.70	76% Rel
Supervivencia	-0.50	66% Rel
Tasa de Preñez Hijas	-1.00	73% Rel
Score Células Somáticas	+2.86	78% Rel
Tasa Concepción Vaquillas	-0.50	65% Rel
Tasa Concepción Vacas	-0.90	73% Rel

Datos del Mundo Real ***
TransitionRight®

Conformación							
Hijas: 0	Hatos: 0	Fiab. Tipo: 81%	-2	-1	0	+1	+2
Tipo	+1.50						
Compuesto de Ubres	+14.50						
Estatura	+2.60	Alto					
Fortaleza	0	Fuerte					
Angularidad	+1.90	Abierto					
Angulo de Grupa	+0.10	Inclinado					
Ancho de Grupa	+0.80	Ancho					
Angulo Pezuña	+0.30	Alto					
Vista Patas Lateral	+0.40	Derecho					
Inserción Ubre Anterior	+2.20	Fuerte					
Altura Ubre Trasera	+2.00	Alto					
Ancho Ubre Trasera	+1.20	Ancho					
Ligamento Suspensorio	+0.10	Fuerte					
Profundidad de Ubre	+2.20	Poco profunda					
Colocación Pez. Del.	+1.80	Cerrado					
Largo de Pezones	+0.60	Largo					
Colocación Pez. Post.	+0.70	Cerrado					

¿Quieres una razón para usar Sexcel? ¿Qué tal 25 millones?

Sexcel tiene más de **25 millones** de dosis producidas y vendidas en todo el mundo. Eso muestra la confianza en la tecnología y en la genética para el avance de su rebaño.



POWERED BY
IntelliGen[®]
TECHNOLOGIES

Sexcel[®]
Sexed Genetics

#noseaconvencional

Únase a nuestro equipo ganador:
póngase en contacto con un representante
de ABS o visite nuestra página web.

clic aquí

Rentabilidad a través
del progreso genético



La Voz de Nuestros Clientes

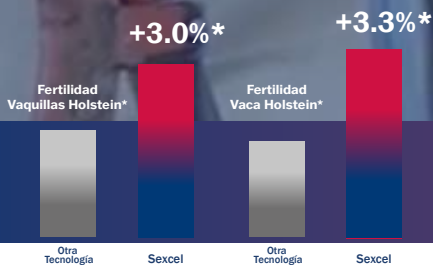

Llevo más de 30 años de relación con ABS y cuatro usando Sexcel, tecnología que nos ha permitido generar los reemplazos necesarios para el establo.

La defino como una tecnología con resultados muy consistentes (fertilidades en vaquillas de 60%, con alrededor de 90% de nacimientos de hembras) lo cual nos permite obtener los reemplazos de nuestras mejores vacas y, por otra parte, evitamos el nacimiento de machos Holstein.

En Granja Palestina combinamos el uso de Sexcel con Beef InFocus: una vez que cubrimos la cantidad necesaria de reemplazos para el hato con Sexcel, en las vacas de menor mérito genético realizamos cruce terminal con Beef InFocus, obteniendo una cría que para el mercado de la carne es más atractiva al tener mejores ganancias de peso y rendimiento versus un macho Holstein, además de brindar canales de mayor calidad.

Me gusta mucho trabajar con ABS porque me da soluciones respaldadas con un excelente servicio técnico. Lo recomiendo ampliamente. Más ganaderos mexicanos le están apostando a esta tecnología.

Gazi Issa
Torreón, México



GRANJA PALESTINA DECIDE EL FUTURO DE SU HATO

Nuestros expertos lo ayudarán a desarrollar una estrategia de carne en leche que utilice Sexcel® para hacer mejores vacas más rápido y generar ingresos adicionales a partir de la genética Beef InFocus™

absglobal.com/mx/plan-ganador/

 (871) 277 88 59

 ABS México

 @absmexico

**BEEF
IN**FOCUS™

Sexcel
Sexed Genetics

ABS

BEEF INFOCUS™

Beef InFocus™ para obtener los mejores resultados en sus vacas con mérito genético más bajo



Plan de Juego Ganador



Sexcel® está cumpliendo con su promesa de una fertilidad inigualable! La tasa de concepción es 3.3% más alta para vacas Holstein y 3.0% más alta para vaquillas Holstein.

Beef InFocus™



TASA DE
CONCEPCIÓN



MORTINATOS



DURACIÓN DE
LA GESTACIÓN



DIFICULTAD
DE PARTO

Nuestros expertos lo ayudarán a desarrollar una estrategia de carne en leche que utilice Sexcel® para hacer mejores vacas más rápido y generar ingresos adicionales a partir de la genética Beef InFocus™.

Cuando solo ABS tiene la genética, la tecnología y la experiencia para ofrecerle el plan de juego ganador, ¿por qué aceptar algo menos?

#PlanDeJuegoGanador
#NoSeaConvencional

Sexcel

Multiplique sus mejores vacas
inseminandolas con Sexcel

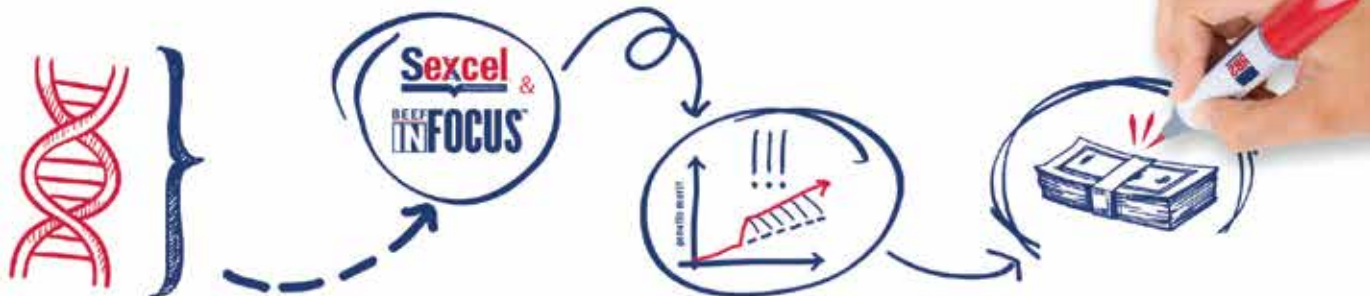

Para obtener más información sobre el plan genético ganador y maximizar su crecimiento genético, póngase en contacto con nosotros



ABUELA PATERNA: Pine-Tree Era Achie 7593-ET GP-82

Número Registro: 003230985882

Nombre Registro: PINE-TREE DENOVO ABERG-ET

Status Registro: 99%-I

Fecha Nacimiento: 23/03/21

PADRE: DENOVO 16219 ALADDIN-ET
 MADRE: PINE-TREE 7593 LEGA 8469-ET
 ABUELO MATERNO: PINE-TREE CW LEGACY-ET
 ABUELA PATERNA: PINE-TREE ERA ACHIE 7593-ET
 BISABUELA MATERNA: ABS ACHIEVER-ET

Producción

Hijas: 0	Hatos: 0	NMS: +1180	TPI@: +2989
Leche	+1208 Lbs	80% Rel	
Proteína	+57 Lbs	+0.07%	
Grasa	+119 Lbs	+0.25%	
FS	+451 Lbs		
Mérito Quesero \$	+1193		
Mérito Leche Flúida \$	+1079		
Kappa Caseína	BE		
Beta Caseína	A1/A2		
CDCB	abr-23		
Controller	ABS Global		

Salud y Fertilidad

Vida Productiva	+5.40	75% Rel
Supervivencia	+2.20	71% Rel
Tasa de Preñez Hijas	-1.00	74% Rel
Score Células Somáticas	+2.89	76% Rel
Tasa Concepción Vaquillas	+1.90	72% Rel
Tasa Concepción Vacas	+0.30	74% Rel
AHI	108	

Datos del Mundo Real

TransitionRight* ***

Rasgos de Parto

Facilidad de Parto Directa	1.50%	62% Rel	0 Obs
Facilidad Partos Hijas	2.10%	59% Rel	0 Obs
Mortinatos	5.90%	58% Rel	0 Obs
Mortinatos de Hijas	4.00%	57% Rel	0 Obs

Conformación	Hijas: 0	Hatos: 0	Fiab. Tipo: 79%			
			-2	-1	0	+1
Tipo	+0.41					
Compuesto de Ubres	+1.08					
Comp. Patas y Pezuñas	+0.08					
Compuesto de Cuerpo	-1.77					
Estatura	-1.47 Corto					
Fortaleza	-1.40 Frágil					
Profundidad de Cuerpo	-1.24 Poco profunda					
Angularidad	+0.48 Abierto					
Angulo de Grupa	-0.73 Isquiún alto					
Ancho de Grupa	-0.61 Narrow					
Vista Patas Lateral	+0.03 Curvo					
Vista Patas Trasera	-0.43 Corveión alto					
Angulo Pezuña	-0.86 Bajo					
Comp. Patas y Pezuñas	-0.13 Bajo					
Inserción Ubre Anterior	+0.70 Fuerte					
Altura Ubre Trasera	+1.11 Alto					
Ancho Ubre Trasera	+0.93 Ancho					
Ligamento Central de Ubre	+0.38 Fuerte					
Profundidad de Ubre	+0.12 Poco profunda					
Col. Pezones Delanteros	+0.57 Cerrado					
Col. Pezones Posteriores	+0.71 Cerrado					
Largo de Pezones	-0.41 Corto					

EFI: 10.50%



IMAGEN NO DISPONIBLE

PADRE: PINE-TREE ACURA-ET
 MADRE: BUSH-BROS FRAZZLED 6583
 ABUELO MATERNO: MELARRY JOSUPER FRAZZLED-ET
 ABUELA PATERNA: BUSH-BROS DELTA 5769
 BISABUELA MATERNA: MR MOGUL DELTA 1427-ET

Producción

Hijas: 0	Hatos: 0	NMS: +1052	TPI@: +2903
Leche	+1653 Lbs	82% Rel	
Proteína	+57 Lbs	+0.02%	
Grasa	+91 Lbs	+0.09%	
FS	+157 Lbs		
Mérito Quesero \$	+1062		
Mérito Leche Flúida \$	+1009		
Kappa Caseína	BB		
Beta Caseína	A2/A2		
CDCB	abr-23		
Controller	ABS Global		

Salud y Fertilidad

Vida Productiva	+6.90	77% Rel
Supervivencia	+3.60	72% Rel
Tasa de Preñez Hijas	-0.90	77% Rel
Score Células Somáticas	+2.74	79% Rel
Tasa Concepción Vaquillas	+3.30	74% Rel
Tasa Concepción Vacas	+0.80	77% Rel
AHI	113	

Datos del Mundo Real

TransitionRight* ****

Fertilidad Toro Convencional **** 1640 Obs

Rasgos de Parto

Facilidad de Parto Directa	2.10%	89% Rel	275 Obs
Facilidad Partos Hijas	2.40%	70% Rel	0 Obs
Mortinatos	5.50%	81% Rel	256 Obs
Mortinatos de Hijas	3.80%	64% Rel	0 Obs

Conformación	Hijas: 0	Hatos: 0	Fiab. Tipo: 80%			
			-2	-1	0	+1
Tipo	+0.16					
Compuesto de Ubres	+0.80					
Comp. Patas y Pezuñas	+0.30					
Compuesto de Cuerpo	-1.00					
Estatura	-1.06 Corto					
Fortaleza	-0.67 Frágil					
Profundidad de Cuerpo	-0.81 Poco profunda					
Angularidad	+0.28 Abierto					
Angulo de Grupa	-0.74 Isquiún alto					
Ancho de Grupa	-0.48 Estrecho					
Vista Patas Lateral	+0.09 Curvo					
Vista Patas Trasera	-0.27 Corveión Alto					
Angulo Pezuña	-0.28 Bajo					
Comp. Patas y Pezuñas	+0.17 Alto					
Inserción Ubre Anterior	+0.66 Fuerte					
Altura Ubre Trasera	+0.89 Alto					
Ancho Ubre Trasera	+0.79 Ancho					
Ligamento Central de Ubre	+0.22 Fuerte					
Profundidad de Ubre	-0.19 Profundo					
Col. Pezones Delanteros	+1.12 Cerrado					
Col. Pezones Posteriores	+1.13 Cerrado					
Largo de Pezones	-0.93 Corto					

EFI: 10.40%

PODERÍO





3RA MADRE: End-Road Profit 2203-ET EX-90

Número Registro: 003224809695
Nombre Registro: WINSTAR ALLIED-ET
Status Registro: 99%-I
Fecha Nacimiento: 05/02/21

PADRE: FB 7683 BILLY ALONSO-ET
MADRE: WINSTAR ENTITY 6062-ET
ABUELO MATERNO: DENOVO 8084 ENTITY-ET
ABUELA PATERNA: WINSTAR SPECTRE 4618-ET
BISABUELA MATERNA: DE-SU 13050 SPECTRE-ET

Producción

Hijas: 0	Hatos: 0	NMS: +1135	TPI@: +3064
Leche	+1276 Lbs	79% Rel	
Proteína	+61 Lbs	+0.07%	
Grasa	+129 Lbs	+0.27%	
FS	+60 Lbs		
Mérito Quesero \$	+1151		
Mérito Leche Fluida \$	+1024		
Kappa Caseína	AE		
Beta Caseína	A1/A2		
CDCB	abr-23		
Controller	ABS Global		

Salud y Fertilidad

Vida Productiva	+5.40	74% Rel
Supervivencia	+3.20	70% Rel
Tasa de Preñez Hijas	-1.00	74% Rel
Score Células Somáticas	+2.85	75% Rel
Tasa Concepción Vaquillas	+3.00	71% Rel
Tasa Concepción Vacas	+1.30	74% Rel
AHI	107	
Datos del Mundo Real		
TransitionRight®	***	
Fertilidad Toro Convencional	***	
		707 Obs

Rasgos de Parto

Facilidad de Parto Directa	2.70%	76% Rel	29 Obs
Facilidad Partos Hijas	2.10%	72% Rel	0 Obs
Mortinatos	5.50%	65% Rel	29 Obs
Mortinatos de Hijas	4.20%	65% Rel	0 Obs

Conformación	Hijas: 0	Hatos: 0	Fiab. Tipo: 77%
	-2	-1	0 +1 +2
Tipo	+0.72		
Compuesto de Ubres	+0.97		
Comp. Patas y Pezuñas	+0.20		
Compuesto de Cuerpo	-0.50		
Estatura	+0.12 Alto		
Fortaleza	-0.23 Frágil		
Profundidad de Cuerpo	-0.29 Poco profunda		
Angularidad	+0.87 Abierto		
Angulo de Grupa	+0.46 Inclinado		
Ancho de Grupa	+0.39 Ancho		
Vista Patas Lateral	+0.26 Curvo		
Vista Patas Trasera	+0.47 Derecho		
Angulo Pezuña	+0.15 Alto		
Comp. Patas y Pezuñas	+0.15 Alto		
Inserción Ubre Anterior	+1.23 Fuerte		
Altura Ubre Trasera	+1.07 Alto		
Ancho Ubre Trasera	+1.01 Ancho		
Ligamento Central de Ubre	+0.27 Fuerte		
Profundidad de Ubre	+0.73 Poco profunda		
Col. Pezones Delanteros	+0.58 Cerrado		
Col. Pezones Posteriores	+0.76 Cerrado		
Largo de Pezones	+0.03 Largo		

EFI: 10.10%



4TA MADRE: Seagull-Bay Oman Mirror-ET VG-86

Número Registro: 003200650524
Nombre Registro: FB 7683 BILLY ALONSO-ET
Status Registro: 99%-I
Fecha Nacimiento: 01/04/19

PADRE: MR RI-VAL-RE FREE BILLY-ET
MADRE: PINE-TREE 6586 FRAZ 7683-ET
ABUELO MATERNO: MELARRY JOSUPER FRAZZLED-ET
ABUELA PATERNA: GREEN-BANKS MADREARIS 6586-ET
BISABUELA MATERNA: S-S-I STERLING MADREARIS-ET

Producción

Hijas: 0	Hatos: 0	NMS: +1169	TPI@: +3011
Leche	+1532 Lbs	82% Rel	
Proteína	+68 Lbs	+0.07%	
Grasa	+138 Lbs	+0.27%	
FS	+139 Lbs		
Mérito Quesero \$	+1182		
Mérito Leche Fluida \$	+1065		
Kappa Caseína	AA		
Beta Caseína	A2/A2		
CDCB	abr-23		
Controller	ABS Global		

Salud y Fertilidad

Vida Productiva	+5.00	77% Rel
Supervivencia	+2.10	72% Rel
Tasa de Preñez Hijas	-1.70	77% Rel
Score Células Somáticas	+2.96	79% Rel
Tasa Concepción Vaquillas	+1.30	75% Rel
Tasa Concepción Vacas	-0.40	77% Rel
AHI	106	
Datos del Mundo Real		
TransitionRight®	***	
Fertilidad Toro Convencional	****	
		992 Obs

Rasgos de Parto

Facilidad de Parto Directa	2.00%	94% Rel	765 Obs
Facilidad Partos Hijas	2.20%	82% Rel	0 Obs
Mortinatos	5.20%	88% Rel	898 Obs
Mortinatos de Hijas	4.50%	79% Rel	0 Obs

Conformación	Hijas: 0	Hatos: 0	Fiab. Tipo: 80%
	-2	-1	0 +1 +2
Tipo	+0.12		
Compuesto de Ubres	+0.36		
Comp. Patas y Pezuñas	+0.06		
Compuesto de Cuerpo	-0.61		
Estatura	-0.70 Corto		
Fortaleza	-0.49 Frágil		
Profundidad de Cuerpo	-0.49 Poco profunda		
Angularidad	+0.29 Abierto		
Angulo de Grupa	-0.66 Isquión alto		
Ancho de Grupa	+0.45 Ancho		
Vista Patas Lateral	+1.38 Curvo		
Vista Patas Trasera	+0.04 Derecho		
Angulo Pezuña	-0.77 Bajo		
Comp. Patas y Pezuñas	-0.03 Bajo		
Inserción Ubre Anterior	+0.38 Fuerte		
Altura Ubre Trasera	+0.25 Alto		
Ancho Ubre Trasera	+0.22 Ancho		
Ligamento Central de Ubre	+0.39 Fuerte		
Profundidad de Ubre	-0.23 Profundo		
Col. Pezones Delanteros	+0.23 Cerrado		
Col. Pezones Posteriores	+0.55 Cerrado		
Largo de Pezones	+0.27 Largo		

EFI: 10.20%



PADRE: PINE-TREE ACURA-ET
 MADRE: DENOVO YODA 8802-ET
 ABUELO MATERNO: CAL-ROY-AL YODA-ET
 ABUELA PATERNA: DE-SU FLAGSHIP 6422-ET
 BISABUELA MATERNA: S-S-1 1STCLASS FLAGSHIP-ET

Rasgos de Parto

Facilidad de Parto Directa	2.00%	93% Rel	633 Obs
Facilidad Partos Hijas	2.10%	70% Rel	0 Obs
Mortinatos	6.00%	88% Rel	621 Obs
Mortinatos de Hijas	4.30%	64% Rel	0 Obs

Producción

Hijas: 0	Hatos: 0	NMS: +1030	TPI@: +3031
Leche	+1189 Lbs	82% Rel	
Proteína	+54 Lbs	+0.06%	
Grasa	+97 Lbs	+0.18%	
FS	+147 Lbs		
Mérito Quesero \$	+1045		
Mérito Leche Fluida \$	+938		
Kappa Caseína	AB		
Beta Caseína	A1/A2		
CDCB	abr-23		
Controller	ABS Global		

Conformación	Hijas: 0	Hatos: 0	Fiab. Tipo: 80%
			-2 -1 0 +1 +2
Tipo	+1.33		
Compuesto de Ubres	+1.87		
Comp. Patas y Pezuñas	+0.29		
Compuesto de Cuerpo	-0.12		
Estatura	+0.63 Alto		
Fortaleza	+0.12 Fuerte		
Profundidad de Cuerpo	+0.24 Profundo		
Angularidad	+1.03 Abierto		
Angulo de Grupa	+1.26 Inclinado		
Ancho de Grupa	+0.69 Ancho		
Vista Patas Lateral	-1.19 Derecho		
Vista Patas Trasera	+0.21 Derecho		
Angulo Pezuña	+0.60 Alto		
Comp. Patas y Pezuñas	+0.49 Alto		
Inserción Ubre Anterior	+1.76 Fuerte		
Altura Ubre Trasera	+2.53 Alto		
Ancho Ubre Trasera	+2.19 Ancho		
Ligamento Central de Ubre	+1.10 Fuerte		
Profundidad de Ubre	+1.47 Poco Profunda		
Col. Pezones Delanteros	+1.35 Cerrado		
Col. Pezones Posteriores	+1.59 Cerrado		
Largo de Pezones	-0.32 Corto		

6TA MADRE: Sully Shottle May-TW EX-91

Número Registro: 003210133228

Nombre Registro: DENOVO 16719 AUGUST-ET

Status Registro: 99%-I

Fecha Nacimiento: 29/01/20

Salud y Fertilidad

Vida Productiva	+5.40	77% Rel
Supervivencia	+2.60	72% Rel
Tasa de Preñez Hijas	+1.00	77% Rel
Score Células Somáticas	+2.79	79% Rel
Tasa Concepción Vaquillas	+4.60	75% Rel
Tasa Concepción Vacas	+2.80	77% Rel
AHI	99	
Datos del Mundo Real		
TransitionRight®	****	
Fertilidad Toro Convencional	*	3482 Obs

EFI: 10.50%



PADRE: MR RI-VAL-RE FREE BILLY-ET
 MADRE: RI-VAL-RE ACH AMAZING-ET
 ABUELO MATERNO: ABS ACHIEVER-ET
 ABUELA PATERNA: PEAK MARO MMD 60243-ET
 BISABUELA MATERNA: MR MOGUL DENVER 1426-ET

Rasgos de Parto

Facilidad de Parto Directa	2.90%	93% Rel	506 Obs
Facilidad Partos Hijas	2.60%	70% Rel	0 Obs
Mortinatos	5.50%	85% Rel	464 Obs
Mortinatos de Hijas	5.20%	64% Rel	0 Obs

Producción

Hijas: 0	Hatos: 0	NMS: +1173	TPI@: +2941
Leche	+1245 Lbs	81% Rel	
Proteína	+63 Lbs	+0.08%	
Grasa	+149 Lbs	+0.35%	
FS	+357 Lbs		
Mérito Quesero \$	+1187		
Mérito Leche Fluida \$	+1054		
Kappa Caseína	AB		
Beta Caseína	A2/A2		
CDCB	abr-23		
Controller	ABS Global		

Conformación	Hijas: 0	Hatos: 0	Fiab. Tipo: 80%
			-2 -1 0 +1 +2
Tipo	-0.53		
Compuesto de Ubres	-0.02		
Comp. Patas y Pezuñas	-0.32		
Compuesto de Cuerpo	-1.94		
Estatura	-1.34 Corto		
Fortaleza	-1.56 Frágil		
Profundidad de Cuerpo	-1.02 Poco profunda		
Angularidad	+0.81 Abierto		
Angulo de Grupa	+0.22 Inclinado		
Ancho de Grupa	-0.29 Estrecho		
Vista Patas Lateral	+1.94 Curvo		
Vista Patas Trasera	-0.55 Corvejón alto		
Angulo Pezuña	-1.66 Bajo		
Comp. Patas y Pezuñas	-0.41 Bajo		
Inserción Ubre Anterior	-0.48 Suelto		
Altura Ubre Trasera	-0.39 Bajo		
Ancho Ubre Trasera	-0.26 Estrecho		
Ligamento Central de Ubre	+0.19 Fuerte		
Profundidad de Ubre	-0.90 Profundo		
Col. Pezones Delanteros	+1.61 Cerrado		
Col. Pezones Posteriores	+1.35 Cerrado		
Largo de Pezones	-0.28 Corto		

3RA MADRE: Bryhill Ransom Marquise-ET GP-83

Número Registro: 003206191760

Nombre Registro: FB 2613 BILLY BEAL-ET

Status Registro: 99%-I

Fecha Nacimiento: 29/05/19

Salud y Fertilidad

Vida Productiva	+3.60	77% Rel
Supervivencia	+2.70	72% Rel
Tasa de Preñez Hijas	-1.80	77% Rel
Score Células Somáticas	+3.02	78% Rel
Tasa Concepción Vaquillas	+1.20	74% Rel
Tasa Concepción Vacas	-0.50	77% Rel
AHI	100	
Datos del Mundo Real		
TransitionRight®	**	
Fertilidad Toro Convencional	*	1973 Obs

EFI: 10.70%

PODERÍO

Sexcel
Sexed Genetics



HIJA: Denovo Billy 759-ET

Número Registro: 003145288698
 Nombre Registro: MR RI-VAL-RE FREE BILLY-ET
 Status Registro: 99%-I
 Fecha Nacimiento: 08/08/17

PADRE: ABS ACHIEVER-ET
 MADRE: ENDCO RUBICON COUNTESS-ET
 ABUELO MATERNO: EDG RUBICON-ET
 ABUELA PATERNA: PEAK CHARM-ET
 BISABUELA MATERNA: PINE-TREE ALTAOK-ET

Producción		
Hijas: 2999	Hatos: 280	NM\$: +1258 TPI@: +2983
Leche	+1508 Lbs	99% Rel
Proteína	+80 Lbs	+0.11%
Grasa	+158 Lbs	+0.34%
FS	+398 Lbs	
Mérito Quesero \$	+1275	
Mérito Leche Fluida \$	+1099	
Kappa Caseína	AB	
Beta Caseína	A2/A2	
IB-M/USA	abr-23	
Controller	ABS Global	

Salud y Fertilidad		
Vida Productiva	+2.90	90% Rel
Supervivencia	+2.10	78% Rel
Tasa de Preñez Hijas	-3.00	95% Rel
Score Células Somáticas	+3.10	98% Rel
Tasa Concepción Vaquillas	+1.10	92% Rel
Tasa Concepción Vacas	-1.80	94% Rel
AHI	102	
Datos del Mundo Real		
TransitionRight®	**	
Fertilidad Toro Convencional	***	673 Obs

Rasgos de Parto			
Facilidad de Parto Directa	1.70%	98% Rel	2406 Obs
Facilidad Partos Hijas	1.90%	93% Rel	320 Obs
Mortinatos	4.90%	95% Rel	2302 Obs
Mortinatos de Hijas	4.30%	90% Rel	312 Obs

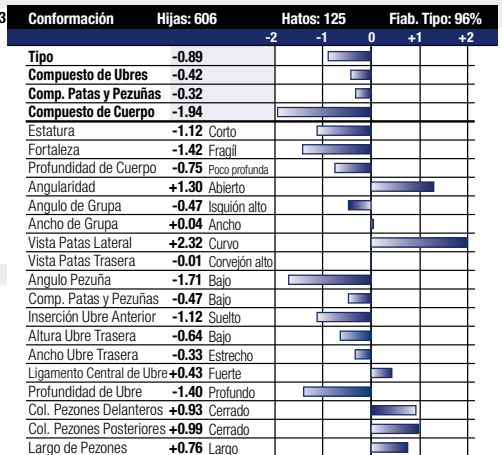

EFI: 10.50%



ABUELA PATERNA: Har-Dale-Jp Yoder Party-ET VG-85

Número Registro: 003222038009
 Nombre Registro: DENOVO 1772 COBALT-ET
 Status Registro: 99%-I
 Fecha Nacimiento: 03/10/20

PADRE: DENOVO 15684 CAMARO-ET
 MADRE: DENOVO ACHIEVER 9307-ET
 ABUELO MATERNO: ABS ACHIEVER-ET
 ABUELA PATERNA: HAR-DALE-JP YODER PARTY-ET
 BISABUELA MATERNA: WOODCREST MOGUL YODER-ET

Producción		
Hijas: 0	Hatos: 0	NM\$: +1025 TPI@: +2869
Leche	+748 Lbs	80% Rel
Proteína	+44 Lbs	+0.07%
Grasa	+107 Lbs	+0.27%
FS	+258 Lbs	
Mérito Quesero \$	+1042	
Mérito Leche Fluida \$	+915	
Kappa Caseína	AB	
Beta Caseína	A2/A2	
CDCB	abr-23	
Controller	ABS Global	

Salud y Fertilidad		
Vida Productiva	+5.30	75% Rel
Supervivencia	+3.30	72% Rel
Tasa de Preñez Hijas	-0.50	74% Rel
Score Células Somáticas	+2.74	76% Rel
Tasa Concepción Vaquillas	+3.30	73% Rel
Tasa Concepción Vacas	+1.40	74% Rel
AHI	99	
Datos del Mundo Real		
TransitionRight®	***	
Fertilidad Toro Convencional	***	1596 Obs

Rasgos de Parto			
Facilidad de Parto Directa	1.60%	74% Rel	70 Obs
Facilidad Partos Hijas	1.90%	71% Rel	0 Obs
Mortinatos	5.10%	65% Rel	70 Obs
Mortinatos de Hijas	4.10%	65% Rel	0 Obs

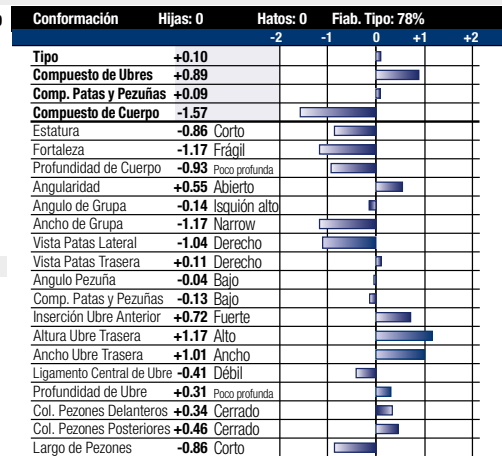

EFI: 10.70%



PADRE: KINGS-RANSOM G DYLAN-ET
 MADRE: TERRALINDARF DOC 10204-ET
 ABUELO MATERNO: WOODCREST KING DOC
 ABUELA PATERNA: MS CLING SOLOMON CUDDLE-ET
 BISABUELA MATERNA: WALNUTLAWN SOLOMON-ET

Rasgos de Parto

Facilidad de Parto Directa	2.50%	62% Rel	0 Obs
Facilidad Partos Hijas	2.20%	58% Rel	0 Obs
Mortinatos	6.70%	58% Rel	0 Obs
Mortinatos de Hijas	5.20%	55% Rel	0 Obs

Producción

Hijas: 0	Hatos: 0	NMS: +385	TPI@: +2638
Leche	+956 Lbs	81% Rel	
Proteína	+32 Lbs	+0.01%	
Grasa	+50 Lbs	+0.05%	
FS	-164 Lbs		
Mérito Quesero \$	+390		
Mérito Leche Fluída \$	+364		
Kappa Caseína	BE		
Beta Caseína	A1/A1		
CDCB	abr-23		
Controller	ABS Global		

Conformación	Hijas: 0	Hatos: 0	Fiab. Tipo: 79%				
			-2	-1	0	+1	+2
Tipo	+3.62						
Compuesto de Ubres	+2.58						
Comp. Patas y Pezuñas	+1.81						
Compuesto de Cuerpo	+1.52						
Estatura	+3.21 Alto						
Fortaleza	+1.97 Fuerte						
Profundidad de Cuerpo	+2.83 Profundo						
Angularidad	+2.83 Abierto						
Angulo de Grupa	-0.83 Isquión alto						
Ancho de Grupa	+2.77 Ancho						
Vista Patas Lateral	+0.06 Curvo						
Vista Patas Trasera	+2.34 Derecho						
Angulo Pezuña	+2.70 Alto						
Comp. Patas y Pezuñas	+2.33 Alto						
Inserción Ubre Anterior	+3.50 Fuerte						
Altura Ubre Trasera	+3.57 Alto						
Ancho Ubre Trasera	+4.04 Ancho						
Ligamento Central de Ubre	+3.31 Fuerte						
Profundidad de Ubre	+1.86 Poco profunda						
Col. Pezones Delanteros	+2.79 Cerrado						
Col. Pezones Posteriores	+3.63 Cerrado						
Largo de Pezones	+1.16 Largo						

6TA MADRE: Pine-Shelter Cheyenne EX-95 3E

Número Registro: 003232224179

Nombre Registro: TERRALINDARF CRUZ-ET

Status Registro: 99%-I

Fecha Nacimiento: 11/03/21

Salud y Fertilidad

Vida Productiva	+1.30	76% Rel
Supervivencia	-3.90	73% Rel
Tasa de Preñez Hijas	-1.30	76% Rel
Score Células Somáticas	+2.84	78% Rel
Tasa Concepción Vaquillas	+0.60	72% Rel
Tasa Concepción Vacas	-0.80	75% Rel
AHI	100	
Datos del Mundo Real		
TransitionRight®	**	
Fertilidad Toro Convencional		

EFI: 9.30%



PADRE: PINE-TREE ACURA-ET
 MADRE: KINGS-RANSOM R DONTRYATHOME
 ABUELO MATERNO: OCD FRANCHISE RIO-ET
 ABUELA PATERNA: KINGS-RANSOM M DELICIOUS-ET
 BISABUELA MATERNA: BACON-HILL PETY MODESTY-ET

Rasgos de Parto

Facilidad de Parto Directa	2.20%	93% Rel	569 Obs
Facilidad Partos Hijas	2.10%	70% Rel	0 Obs
Mortinatos	5.60%	86% Rel	568 Obs
Mortinatos de Hijas	4.20%	64% Rel	0 Obs

Producción

Hijas: 0	Hatos: 0	NMS: +1189	TPI@: +3104
Leche	+1390 Lbs	82% Rel	
Proteína	+62 Lbs	+0.06%	
Grasa	+105 Lbs	+0.18%	
FS	+248 Lbs		
Mérito Quesero \$	+1204		
Mérito Leche Fluída \$	+1089		
Kappa Caseína	AB		
Beta Caseína	A2/A2		
CDCB	abr-23		
Controller	ABS Global		

Conformación	Hijas: 0	Hatos: 0	Fiab. Tipo: 81%				
			-2	-1	0	+1	+2
Tipo	+0.93						
Compuesto de Ubres	+1.36						
Comp. Patas y Pezuñas	+1.10						
Compuesto de Cuerpo	-1.11						
Estatura	-1.03 Corto						
Fortaleza	-0.65 Frágil						
Profundidad de Cuerpo	-0.60 Poco profunda						
Angularidad	+0.63 Abierto						
Angulo de Grupa	-0.17 Isquión alto						
Ancho de Grupa	-0.36 Narrow						
Vista Patas Lateral	-0.54 Derecho						
Vista Patas Trasera	+0.71 Derecho						
Angulo Pezuña	+0.24 Alto						
Comp. Patas y Pezuñas	+0.88 Alto						
Inserción Ubre Anterior	+1.04 Fuerte						
Altura Ubre Trasera	+1.63 Alto						
Ancho Ubre Trasera	+1.78 Ancho						
Ligamento Central de Ubre	+0.25 Fuerte						
Profundidad de Ubre	+0.08 Poco profunda						
Col. Pezones Delanteros	+0.48 Cerrado						
Col. Pezones Posteriores	+0.76 Cerrado						
Largo de Pezones	-0.13 Corto						

MADRE: Kings-Ransom R Dontryathome VG-85

Número Registro: 003208834966

Nombre Registro: KINGS-RANSOM DUFFY-ET

Status Registro: 99%-I

Fecha Nacimiento: 01/01/20

Salud y Fertilidad

Vida Productiva	+6.90	77% Rel
Supervivencia	+4.80	72% Rel
Tasa de Preñez Hijas	+0.70	77% Rel
Score Células Somáticas	+2.83	79% Rel
Tasa Concepción Vaquillas	+2.40	75% Rel
Tasa Concepción Vacas	+1.90	77% Rel
AHI	106	
Datos del Mundo Real		
TransitionRight®	****	
Fertilidad Toro Convencional	***	

1863 Obs

EFI: 10.10%

PODERÍO



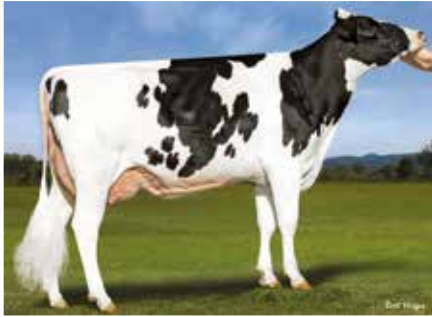

MADRE: Pine-Tree 7019 Medl 7883-ET

Número Registro: 003215069802
 Nombre Registro: PINE-TREE GARDNER-ET
 Status Registro: 99%-I
 Fecha Nacimiento: 12/03/20

PADRE: PINE-TREE HEROIC-ET
 MADRE: PINE-TREE 7019 MEDL 7883-ET
 ABUELO MATERNO: ABS MEDLEY-ET
 ABUELA PATERNA: PINE-TREE 9882 PROF 7019-ET
 BISABUELA MATERNA: S-S-I PARTYROCK PROFIT-ET

Producción

Hijas: 0	Hatos: 0	NMS: +970	TPI©: +2936
Leche	+995 Lbs	82% Rel	
Proteína	+56 Lbs	+0.09%	
Grasa	+97 Lbs	+0.20%	
FS	+47 Lbs		
Mérito Quesero \$	+987		
Mérito Leche Fluida \$	+844		
Kappa Caseína	BB		
Beta Caseína	A2/A2		
CDCB	abr-23		
Controller	ABS Global		

Salud y Fertilidad

Vida Productiva	+5.40	77% Rel
Supervivencia	+2.30	73% Rel
Tasa de Preñez Hijas	-0.70	77% Rel
Score Células Somáticas	+2.88	79% Rel
Tasa Concepción Vaquillas	+1.60	74% Rel
Tasa Concepción Vacas	+0.50	77% Rel
AHI	108	
Datos del Mundo Real		
TransitionRight®	****	
Fertilidad Toro Convencion-	***	1277 obs

Rasgos de Parto

Facilidad de Parto Directa	1.50%	85% Rel	165 Obs
Facilidad Partos Hijas	1.50%	70% Rel	0 Obs
Mortinatos	5.10%	78% Rel	165 Obs
Mortinatos de Hijas	4.80%	64% Rel	0 Obs

Conformación	Hijas: 0	Hatos: 0	Fiab. Tipo: 81%
		-2 -1 0 +1 +2	
Tipo	+1.19		
Compuesto de Ubres	+1.15		
Comp. Patas y Pezuñas	+1.04		
Compuesto de Cuerpo	-0.26		
Estatura	+0.11 Alto		
Fortaleza	-0.06 Frágil		
Profundidad de Cuerpo	-0.19 Poco profunda		
Angularidad	+0.59 Abierto		
Angulo de Grupa	-1.07 Isquión alto		
Ancho de Grupa	+0.31 Ancho		
Vista Patas Lateral	+0.16 Curvo		
Vista Patas Trasera	+0.89 Derecho		
Angulo Pezuña	+0.51 Alto		
Comp. Patas y Pezuñas	+1.05 Alto		
Inserción Ubre Anterior	+1.22 Fuerte		
Altura Ubre Trasera	+1.27 Alto		
Ancho Ubre Trasera	+1.59 Ancho		
Ligamento Central de Ubre	+0.31 Fuerte		
Profundidad de Ubre	+0.85 Poco profunda		
Col. Pezones Delanteros	+0.52 Cerrado		
Col. Pezones Posteriores	+0.27 Cerrado		
Largo de Pezones	+0.16 Largo		

EFI: 10.60%



IMAGEN NO DISPONIBLE

Número Registro: 003211041675
 Nombre Registro: WILRA DR LUIS GONZALEZ-ET
 Status Registro: 99%-I
 Fecha Nacimiento: 13/07/20

PADRE: NO-FLA MATRIARCH
 MADRE: WILRA FRAZZLED 1174-ET
 ABUELO MATERNO: MELARRY JOSUPER FRAZZLED-ET
 ABUELA PATERNA: WILRA SPRING 942-ET
 BISABUELA MATERNA: WESTENRADE ALTASPRING-ET

Producción

Hijas: 0	Hatos: 0	NMS: +992	TPI©: +2774
Leche	+1318 Lbs	82% Rel	
Proteína	+38 Lbs	-0.01%	
Grasa	+67 Lbs	+0.06%	
FS	+352 Lbs		
Mérito Quesero \$	+1001		
Mérito Leche Fluida \$	+983		
Kappa Caseína	AB		
Beta Caseína	A2/A2		
CDCB	abr-23		
Controller	ABS Global		

Salud y Fertilidad

Vida Productiva	+8.30	76% Rel
Supervivencia	+4.00	73% Rel
Tasa de Preñez Hijas	-0.90	75% Rel
Score Células Somáticas	+2.51	77% Rel
Tasa Concepción Vaquillas	+3.10	75% Rel
Tasa Concepción Vacas	+1.00	75% Rel
AHI	104	
Datos del Mundo Real		
TransitionRight®	***	

Rasgos de Parto

Facilidad de Parto Directa	1.90%	76% Rel	55 Obs
Facilidad Partos Hijas	2.60%	70% Rel	0 Obs
Mortinatos	5.80%	65% Rel	55 Obs
Mortinatos de Hijas	4.90%	64% Rel	0 Obs

Conformación	Hijas: 0	Hatos: 0	Fiab. Tipo: 79%
		-2 -1 0 +1 +2	
Tipo	+0.13		
Compuesto de Ubres	+1.32		
Comp. Patas y Pezuñas	0		
Compuesto de Cuerpo	-1.51		
Estatura	-1.85 Corto		
Fortaleza	-1.33 Frágil		
Profundidad de Cuerpo	-1.68 Poco profunda		
Angularidad	-0.39 Apretado		
Angulo de Grupa	-0.70 Isquión alto		
Ancho de Grupa	-1.05 Estrecho		
Vista Patas Lateral	-0.15 Derecho		
Vista Patas Trasera	-0.44 Corvejo alto		
Angulo Pezuña	-0.61 Bajo		
Comp. Patas y Pezuñas	-0.35 Bajo		
Inserción Ubre Anterior	+1.01 Fuerte		
Altura Ubre Trasera	+1.38 Alto		
Ancho Ubre Trasera	+1.42 Ancho		
Ligamento Central de Ubre	+0.06 Fuerte		
Profundidad de Ubre	+0.26 Poco profunda		
Col. Pezones Delanteros	+0.23 Cerrado		
Col. Pezones Posteriores	0 Cerrado		
Largo de Pezones	-0.80 Corto		

EFI: 10.10%

IMAGEN NO DISPONIBLE



PADRE: PINE-TREE HEROIC-ET
 MADRE: DENOVO SANJAY 2968-ET
 ABUELO MATERNO: DE-SU 13961 SANJAY-ET
 ABUELA PATERNA: SPEEK-NJ JEDI SPIRIT-ET
 BISABUELA MATERNA: S-S-1 MONTROSS JEDI-ET

Rasgos de Parto

Facilidad de Parto Directa	2.20%	88% Rel	248 Obs
Facilidad Partos Hijas	2.30%	70% Rel	0 Obs
Mortinatos	4.90%	79% Rel	177 Obs
Mortinatos de Hijas	5.40%	64% Rel	0 Obs

Producción

Hijas: 0	Hatos: 0	NMS: +934	TPI@: +2881
Leche	+1622 Lbs	82% Rel	
Proteína	+53 Lbs	+0.01%	
Grasa	+83 Lbs	+0.07%	
FS	+72 Lbs		
Mérito Quesero \$	+939		
Mérito Leche Fluida \$	+910		
Kappa Caseína	BB		
Beta Caseína	A2/A2		
CDCB	abr-23		
Controller	ABS Global		

Salud y Fertilidad

Vida Productiva	+6.00	77% Rel
Supervivencia	+2.40	72% Rel
Tasa de Preñez Hijas	+0.20	77% Rel
Score Células Somáticas	+2.88	79% Rel
Tasa Concepción Vaquillas	+2.20	74% Rel
Tasa Concepción Vacas	+2.40	76% Rel
AHI	95	
Datos del Mundo Real		
TransitionRight®	***	
Fertilidad Toro Convencional	*****	2052 Obs

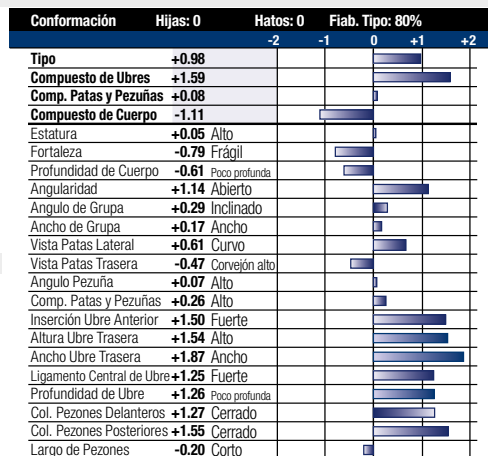

EFI: 10.30%



PADRE: PINE-TREE ACURA-ET
 MADRE: WET MATTERS MARGIE-ET
 ABUELO MATERNO: TRIPLECROWN JW MATTERS-ET
 ABUELA PATERNA: WET HOTSHOT MAUD-ET
 BISABUELA MATERNA: S-S-I-P-K SHTGLSS HOTSHOT

Rasgos de Parto

Facilidad de Parto Directa	1.80%	94% Rel	1357 Obs
Facilidad Partos Hijas	1.60%	70% Rel	0 Obs
Mortinatos	6.20%	87% Rel	1683 Obs
Mortinatos de Hijas	4.90%	64% Rel	0 Obs

Producción

Hijas: 0	Hatos: 0	NMS: +1035	TPI@: +2989
Leche	+1484 Lbs	82% Rel	
Proteína	+59 Lbs	+0.04%	
Grasa	+111 Lbs	+0.18%	
FS	+36 Lbs		
Mérito Quesero \$	+1046		
Mérito Leche Fluida \$	+963		
Kappa Caseína	AB		
Beta Caseína	A2/A2		
CDCB	abr-23		
Controller	ABS Global		

Salud y Fertilidad

Vida Productiva	+5.20	77% Rel
Supervivencia	+3.50	72% Rel
Tasa de Preñez Hijas	-0.30	77% Rel
Score Células Somáticas	+2.85	79% Rel
Tasa Concepción Vaquillas	+1.70	74% Rel
Tasa Concepción Vacas	+0.20	77% Rel
AHI	93	
Datos del Mundo Real		
TransitionRight®	***	
Fertilidad Toro Convencional	**	3537 Obs

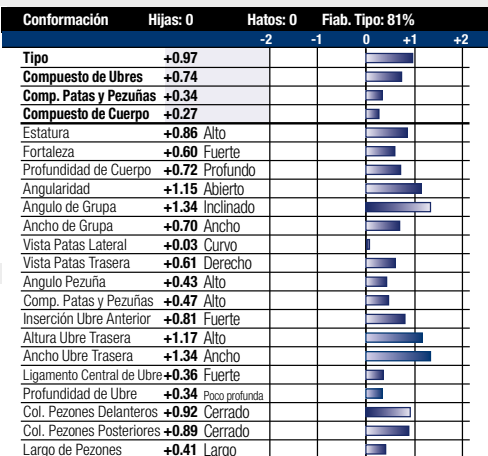

EFI: 10.10%

PODERÍO





PADRE: NO-FLA Matriarch
MADRE: WINSTAR LIONEL 5891-ET
 ABUELO MATERNO: MR T-SPRUCE FRAZZ LIONEL-ET
 ABUELA PATERNA: WINSTAR MEDLEY 4365-ET
 BISABUELA MATERNA: ABS MEDLEY-ET

Producción

Hijas: 0	Hatos: 0	NMS: +1089	TPI©: +2972
Leche	+1662 Lbs	81% Rel	
Proteína	+59 Lbs	+0.02%	
Grasa	+136 Lbs	+0.24%	
FS	-21 Lbs		
Mérito Quesero \$	+1101		
Mérito Leche Fluida \$	+1035		
Kappa Caseína	AB		
Beta Caseína	A2/A2		
CDCB	abr-23		
Controller	ABS Global		

MADRE: Winstar Lionel 5891-ET GP-83

Número Registro: 003214292599

Nombre Registro: WINSTAR MEDIA-ET

Status Registro: 98%-I

Fecha Nacimiento: 03/10/20

Salud y Fertilidad

Vida Productiva	+5.30	75% Rel
Supervivencia	+2.60	72% Rel
Tasa de Preñez Hijas	-2.60	74% Rel
Score Células Somáticas	+2.65	77% Rel
Tasa Concepción Vaquillas	+1.40	75% Rel
Tasa Concepción Vacas	-1.50	74% Rel
AHI	104	
Datos del Mundo Real		
TransitionRight®	***	

Rasgos de Parto

Facilidad de Parto Directa	2.00%	73% Rel	22 Obs
Facilidad Partos Hijas	2.70%	70% Rel	0 Obs
Mortinatos	6.10%	64% Rel	22 Obs
Mortinatos de Hijas	5.10%	64% Rel	0 Obs

Conformación	Hijas: 0	Hatos: 0	Fiab. Tipo: 78%
		-2 -1 0 +1 +2	
Tipo	+0.22		
Compuesto de Ubres	+0.35		
Comp. Patas y Pezuñas	+0.23		
Compuesto de Cuerpo	+0.25		
Estatura	-0.30 Corto		
Fortaleza	+0.59 Fuerte		
Profundidad de Cuerpo	+0.23 Profundo		
Angularidad	+0.33 Abierto		
Angulo de Grupa	-1.41 Isquión alto		
Ancho de Grupa	+0.17 Ancho		
Vista Patas Lateral	-0.02 Derecho		
Vista Patas Trasera	+0.45 Derecho		
Angulo Pezuña	-0.09 Bajo		
Comp. Patas y Pezuñas	+0.08 Alto		
Inserción Ubre Anterior	+0.43 Fuerte		
Altura Ubre Trasera	+0.18 Alto		
Ancho Ubre Trasera	+1.39 Ancho		
Ligamento Central de Ubre	-0.16 Débil		
Profundidad de Ubre	-0.52 Profundo		
Col. Pezones Delanteros	+0.19 Cerrado		
Col. Pezones Posteriores	-0.09 Ancho		
Largo de Pezones	-0.31 Corto		

EFI: 9.80%



IMAGEN NO DISPONIBLE

PADRE: DENOVO 16429 HERCULES-ET
MADRE: DENOVO ROWDY 1224
 ABUELO MATERNO: ABS ROWDY-ET
 ABUELA PATERNA: DENOVO MEDLEY 7512-ET
 BISABUELA MATERNA: ABS MEDLEY-ET

Producción

Hijas: 0	Hatos: 0	NMS: +1150	TPI©: +3028
Leche	+1247 Lbs	80% Rel	
Proteína	+59 Lbs	+0.07%	
Grasa	+124 Lbs	+0.26%	
FS	+180 Lbs		
Mérito Quesero \$	+1166		
Mérito Leche Fluida \$	+1044		
Kappa Caseína	BB		
Beta Caseína	A2/A2		
CDCB	abr-23		
Controller	ABS Global		

Rasgos de Parto

Facilidad de Parto Directa	1.90%	61% Rel	0 Obs
Facilidad Partos Hijas	1.50%	56% Rel	0 Obs
Mortinatos	5.00%	57% Rel	0 Obs
Mortinatos de Hijas	3.60%	54% Rel	0 Obs

Conformación	Hijas: 0	Hatos: 0	Fiab. Tipo: 77%
		-2 -1 0 +1 +2	
Tipo	+0.87		
Compuesto de Ubres	+1.04		
Comp. Patas y Pezuñas	-0.11		
Compuesto de Cuerpo	-1.07		
Estatura	-0.32 Corto		
Fortaleza	-0.34 Frágil		
Profundidad de Cuerpo	+0.05 Profundo		
Angularidad	+1.48 Abierto		
Angulo de Grupa	-1.42 Isquión alto		
Ancho de Grupa	-0.35 Estrecho		
Vista Patas Lateral	+1.30 Curvo		
Vista Patas Trasera	-0.51 Corveión alto		
Angulo Pezuña	-0.38 Bajo		
Comp. Patas y Pezuñas	-0.01 Bajo		
Inserción Ubre Anterior	+0.85 Fuerte		
Altura Ubre Trasera	+1.37 Alto		
Ancho Ubre Trasera	+1.70 Ancho		
Ligamento Central de Ubre	+0.36 Fuerte		
Profundidad de Ubre	+0.01 Poco profunda		
Col. Pezones Delanteros	+0.15 Cerrado		
Col. Pezones Posteriores	+0.46 Cerrado		
Largo de Pezones	0 Largo		

Número Registro: 003238258353

Nombre Registro: DENOVO 18322 REVIVAL-ET

Status Registro: 99%-I

Fecha Nacimiento: 19/07/21

Salud y Fertilidad

Vida Productiva	+5.90	74% Rel
Supervivencia	+2.00	71% Rel
Tasa de Preñez Hijas	-0.90	74% Rel
Score Células Somáticas	+2.84	75% Rel
Tasa Concepción Vaquillas	+1.60	72% Rel
Tasa Concepción Vacas	+1.00	74% Rel
AHI	111	
Datos del Mundo Real		
TransitionRight®	****	
Fertilidad Toro Convencional		

EFI: 10.60%

SCATTER | 29HO19958 | WINSTAR SCATTER-ET



PADRE: DENOVO 15540 SEMINOLE-ET
 MADRE: WINSTAR BIG AL 5816-ET
 ABUELO MATERNO: A-S-CANNON FRZLDD BIG AL-ET
 ABUELA PATERNA: MS WINSTAR ROCKSTAR 4435-ET
 BISABUELA MATERNA: FAIRMONT BAYONT ROCKSTAR-ET

Rasgos de Parto

Facilidad de Parto Directa	1.50%	71% Rel	1 Obs
Facilidad Partos Hijas	2.10%	71% Rel	0 Obs
Mortinatos	5.20%	64% Rel	1 Obs
Mortinatos de Hijas	4.80%	65% Rel	0 Obs

Producción

Hijas: 0	Hatos: 0	NMS: +1080	TPI@: +2853
Leche	+809 Lbs	81% Rel	
Proteína	+52 Lbs	+0.09%	
Grasa	+103 Lbs	+0.25%	
FS	+443 Lbs		
Mérito Quesero \$	+1099		
Mérito Leche Fluida \$	+944		
Kappa Caseína	AB		
Beta Caseína	A1/A2		
CDCB	abr-23		
Controller	ABS Global		

MADRE: Winstar Big Al 5816-ET

Número Registro: 003214292614

Nombre Registro: WINSTAR SCATTER-ET

Status Registro: 99%-I

Fecha Nacimiento: 15/10/20

Salud y Fertilidad

Vida Productiva	+5.30	75% Rel
Supervivencia	+2.10	71% Rel
Tasa de Preñez Hijas	+0.50	74% Rel
Score Células Somáticas	+2.81	76% Rel
Tasa Concepción Vaquillas	+2.20	73% Rel
Tasa Concepción Vacas	+2.00	74% Rel
AHI	101	
Datos del Mundo Real		
TransitionRight®	***	
Fertilidad Toro Convencional	****	537 Obs

Conformación	Hijas: 0	Hatos: 0	Fiab. Tipo: 78%
	-2	-1	0 +1 +2
Tipo	-0.29		
Compuesto de Ubres	+0.22		
Comp. Patas y Pezuñas	-0.17		
Compuesto de Cuerpo	-2.27		
Estatura	-2.14	Corto	
Fortaleza	-2.05	Frágil	
Profundidad de Cuerpo	-2.00	Poco profunda	
Angularidad	-0.18	Apretado	
Angulo de Grupa	-0.11	Isquiún alto	
Ancho de Grupa	-1.35	Estrecho	
Vista Patas Lateral	-0.45	Derecho	
Vista Patas Trasera	-0.96	Corveión alto	
Angulo Pezuña	-0.93	Bajo	
Comp. Patas y Pezuñas	-0.47	Bajo	
Inserción Ubre Anterior	+0.29	Fuerte	
Altura Ubre Trasera	+0.36	Alto	
Ancho Ubre Trasera	-0.42	Estrecho	
Ligamento Central de Ubre	-1.37	Débil	
Profundidad de Ubre	-0.04	Profundo	
Col. Pezones Delanteros	-1.29	Ancho	
Col. Pezones Posteriores	-1.47	Ancho	
Largo de Pezones	-0.89	Corto	

EFI: 9.80%

SCORPIO | 29HO19849 | DENOVO 17134 SCORPIO-ET



PADRE: SANDY-VALLEY EK STRIKER-ET
 MADRE: DENOVO HONDA 9509-ET
 ABUELO MATERNO: N-SPRINGHOPE HONDA-ET
 ABUELA PATERNA: DE-SU DELTA 4900-ET
 BISABUELA MATERNA: MR MOGUL DELTA 1427-ET

Rasgos de Parto

Facilidad de Parto Directa	2.20%	83% Rel	126 Obs
Facilidad Partos Hijas	2.10%	70% Rel	0 Obs
Mortinatos	5.70%	75% Rel	126 Obs
Mortinatos de Hijas	5.00%	64% Rel	0 Obs

ABUELA PATERNA: De-Su Delta 4900-ET EX-90

Número Registro: 003216859555

Nombre Registro: DENOVO 17134 SCORPIO-ET

Status Registro: 99%-I

Fecha Nacimiento: 29/08/20

Producción

Hijas: 0	Hatos: 0	NMS: +964	TPI@: +2848
Leche	+958 Lbs	81% Rel	
Proteína	+48 Lbs	+0.06%	
Grasa	+97 Lbs	+0.21%	
FS	+298 Lbs		
Mérito Quesero \$	+977		
Mérito Leche Fluida \$	+869		
Kappa Caseína	AB		
Beta Caseína	A2/A2		
CDCB	abr-23		
Controller	ABS Global		

Conformación	Hijas: 0	Hatos: 0	Fiab. Tipo: 78%
	-2	-1	0 +1 +2
Tipo	+0.85		
Compuesto de Ubres	+1.12		
Comp. Patas y Pezuñas	+0.06		
Compuesto de Cuerpo	-1.47		
Estatura	-0.71	Corto	
Fortaleza	-0.87	Frágil	
Profundidad de Cuerpo	-0.61	Poco profunda	
Angularidad	+1.11	Abierto	
Angulo de Grupa	-0.89	Isquiún alto	
Ancho de Grupa	-0.65	Estrecho	
Vista Patas Lateral	+0.40	Curvo	
Vista Patas Trasera	-0.68	Corveión alto	
Angulo Pezuña	-0.41	Bajo	
Comp. Patas y Pezuñas	+0.10	Alto	
Inserción Ubre Anterior	+0.85	Fuerte	
Altura Ubre Trasera	+1.42	Alto	
Ancho Ubre Trasera	+1.16	Ancho	
Ligamento Central de Ubre	+0.29	Fuerte	
Profundidad de Ubre	+0.72	Poco profunda	
Col. Pezones Delanteros	+0.07	Cerrado	
Col. Pezones Posteriores	+0.23	Cerrado	
Largo de Pezones	-0.82	Corto	

Salud y Fertilidad

Vida Productiva	+4.60	75% Rel
Supervivencia	+2.30	72% Rel
Tasa de Preñez Hijas	-0.50	75% Rel
Score Células Somáticas	+2.87	77% Rel
Tasa Concepción Vaquillas	+0.10	73% Rel
Tasa Concepción Vacas	+1.30	75% Rel
AHI	103	
Datos del Mundo Real		
TransitionRight®	***	
Fertilidad Toro Convencional	**	773 Obs

EFI: 10.50%

PODERÍO



IMAGEN NO DISPONIBLE

PADRE: DENOVO 2981 SHELDON-ET
 MADRE: SIEMERS RIV PARIS 32092-ET
 ABUELO MATERNO: S-S-I BG FRZZLD RIVETING-ET
 ABUELA PATERNA: SIEMERS SAM PARIS 28693-ET
 BISABUELA MATERNA: OCD SPRING SAMURI-ET

Producción

Hijas: 0	Hatos: 0	NMS: +1034	TPI@: +2977
Leche	+1181 Lbs	81% Rel	
Proteína	+47 Lbs	+0.04%	
Grasa	+102 Lbs	+0.19%	
FS	+242 Lbs		
Mérito Quesero \$	+1043		
Mérito Leche Fluida \$	+976		
Kappa Caseína	AB		
Beta Caseína	A2/A2		
CDCB	abr-23		
Controller	ABS Global		

Salud y Fertilidad

Vida Productiva	+5.80	75% Rel
Supervivencia	+2.00	72% Rel
Tasa de Preñez Hijas	-0.20	75% Rel
Score Células Somáticas	+2.87	77% Rel
Tasa Concepción Vaquillas	+4.30	74% Rel
Tasa Concepción Vacas	+1.50	75% Rel
AHI	107	
Datos del Mundo Real		
TransitionRight®	****	
Fertilidad Toro Convencional	***	551 Obs

Rasgos de Parto

Facilidad de Parto Directa	1.70%	71% Rel	5 Obs
Facilidad Partos Hijas	1.90%	70% Rel	0 Obs
Mortinatos	6.00%	64% Rel	5 Obs
Mortinatos de Hijas	4.00%	64% Rel	0 Obs

Conformación	Hijas: 0	Hatos: 0	Fiab. Tipo: 79%
	-2	-1	0 +1 +2
Tipo	+1.43		
Compuesto de Ubres	+1.52		
Comp. Patas y Pezuñas	+0.83		
Compuesto de Cuerpo	-0.78		
Estatura	+0.67 Alto		
Fortaleza	-0.24 Frágil		
Profundidad de Cuerpo	+0.12 Profundo		
Angularidad	+1.80 Abierto		
Angulo de Grupa	-0.47 Isquiño alto		
Ancho de Grupa	+0.43 Ancho		
Vista Patas Lateral	+1.61 Curvo		
Vista Patas Trasera	+0.90 Derecho		
Angulo Pezuña	+0.59 Alto		
Comp. Patas y Pezuñas	+1.00 Alto		
Inserción Ubre Anterior	+1.54 Fuerte		
Altura Ubre Trasera	+1.95 Alto		
Ancho Ubre Trasera	+1.89 Ancho		
Ligamento Central de Ubre	+1.15 Fuerte		
Profundidad de Ubre	+1.32 Poco profunda		
Col. Pezones Delanteros	+0.91 Cerrado		
Col. Pezones Posteriores	+1.24 Cerrado		
Largo de Pezones	-0.82 Corto		

Número Registro: 003218556258

Nombre Registro: SIEMERS SENSATION-ET

Status Registro: 99%-I

Fecha Nacimiento: 31/01/21

EFI: 10.30%



PADRE: MELARRY JOSUPER FRAZZLED-ET
 MADRE: SPEEK-NJ JEDI SPIRIT-ET
 ABUELO MATERNO: S-S-I MONTROSS JEDI-ET
 ABUELA PATERNA: FARNEAR TANGO STINGRAY
 BISABUELA MATERNA: MR WELCOME HILL TANGO-ET

Producción

Hijas: 1077	Hatos: 101	NMS: +1006	TPI@: +2799
Leche	+2082 Lbs	98% Rel	
Proteína	+70 Lbs	+0.02%	
Grasa	+70 Lbs	-0.03%	
FS	+111 Lbs		
Mérito Quesero \$	+1014		
Mérito Leche Fluida \$	+963		
Kappa Caseína	AB		
Beta Caseína	A2/A2		
CDCB	abr-23		
Controller	ABS Global		

Salud y Fertilidad

Vida Productiva	+6.70	89% Rel
Supervivencia	+3.10	76% Rel
Tasa de Preñez Hijas	+1.20	92% Rel
Score Células Somáticas	+2.78	96% Rel
Tasa Concepción Vaquillas	+2.60	90% Rel
Tasa Concepción Vacas	+3.40	91% Rel
AHI	103	
Datos del Mundo Real		
TransitionRight®	****	18119 Obs
Fertilidad Toro Convencional	****	

Rasgos de Parto

Facilidad de Parto Directa	1.30%	98% Rel	2930 Obs
Facilidad Partos Hijas	2.50%	87% Rel	604 Obs
Mortinatos	4.70%	94% Rel	2352 Obs
Mortinatos de Hijas	4.60%	86% Rel	353 Obs

Conformación	Hijas: 167	Hatos: 25	Fiab. Tipo: 92%
	-2	-1	0 +1 +2
Tipo	-0.49		
Compuesto de Ubres	-0.18		
Comp. Patas y Pezuñas	-1.44		
Compuesto de Cuerpo	-0.93		
Estatura	-0.32 Corto		
Fortaleza	-0.52 Frágil		
Profundidad de Cuerpo	-0.71 Poco profunda		
Angularidad	+0.77 Abierto		
Angulo de Grupa	+2.48 Inclinado		
Ancho de Grupa	-0.35 Estrecho		
Vista Patas Lateral	-0.45 Derecho		
Vista Patas Trasera	-1.65 Corvelón alto		
Angulo Pezuña	-1.23 Bajo		
Comp. Patas y Pezuñas	-1.32 Bajo		
Inserción Ubre Anterior	-0.44 Suelto		
Altura Ubre Trasera	-0.19 Bajo		
Ancho Ubre Trasera	+0.83 Ancho		
Ligamento Central de Ubre	-0.55 Débil		
Profundidad de Ubre	-0.57 Profundo		
Col. Pezones Delanteros	-0.82 Ancho		
Col. Pezones Posteriores	-0.90 Ancho		
Largo de Pezones	-0.59 Corto		

Número Registro: 003145627528

Nombre Registro: DENOVO 14854 SLINGER-ET

Status Registro: 99%-I

Fecha Nacimiento: 03/02/18

EFI: 10.20%



MADRE: Pine-Tree Era Achie 7593-ET GP-82

Número Registro: 003150687531

Nombre Registro: PINE-TREE TENNESSEE-ET

Status Registro: 99%-I

Fecha Nacimiento: 27/10/19

PADRE: PINE-TREE HEROIC-ET
 MADRE: PINE-TREE ERA ACHIE 7593-ET
 ABUELO MATERNO: ABS ACHIEVER-ET
 ABUELA PATERNA: SANDY-VALLEY MORGAN ERA-ET
 BISABUELA MATERNA: S-S-I BOOKEM MORGAN-ET

Producción

Hijas: 0	Hatos: 0	NMS: +1120	TPI@: +2879
Leche	+1134 Lbs	83% Rel	
Proteína	+49 Lbs	+0.05%	
Grasa	+122 Lbs	+0.27%	
FS	+380 Lbs		
Mérito Quesero \$	+1134		
Mérito Leche Fluída \$	+1042		
Kappa Caseína	BB		
Beta Caseína	A2/A2		
CDCB	abr-23		
Controller	ABS Global		

Salud y Fertilidad

Vida Productiva	+5.60	78% Rel
Supervivencia	+2.80	73% Rel
Tasa de Preñez Hijas	-2.10	78% Rel
Score Células Somáticas	+2.73	80% Rel
Tasa Concepción Vaquillas	+1.70	75% Rel
Tasa Concepción Vacas	-1.10	78% Rel
AHI	107	
Datos del Mundo Real		
TransitionRight®	***	
Fertilidad Toro Convencion-	***	861 Obs

Rasgos de Parto

Facilidad de Parto Directa	1.60%	86% Rel	181 Obs
Facilidad Partos Hijas	1.70%	70% Rel	0 Obs
Mortinatos	5.70%	80% Rel	181 Obs
Mortinatos de Hijas	4.80%	64% Rel	0 Obs

Conformación	Hijas: 0	Hatos: 0	Fiab. Tipo: 81%
		-2 -1 0 +1 +2	
Tipo	-0.12		
Compuesto de Ubres	+0.4		
Comp. Patas y Pezuñas	-0.12		
Compuesto de Cuerpo	-2.27		
Estatura	-1.60 Corto		
Fortaleza	-1.66 Frágil		
Profundidad de Cuerpo	-1.00 Poco profunda		
Angularidad	+1.01 Abierto		
Angulo de Grupa	-1.19 Isquiún alto		
Ancho de Grupa	-0.89 Estrecho		
Vista Patas Lateral	+0.73 Curvo		
Vista Patas Trasera	-1.00 Corvejón alto		
Angulo Pezuña	-1.04 Bajo		
Comp. Patas y Pezuñas	-0.22 Bajo		
Inserción Ubre Anterior	-0.15 Suelto		
Altura Ubre Trasera	+0.63 Alto		
Ancho Ubre Trasera	+0.23 Ancho		
Ligamento Central de Ubre	+0.01 Fuerte		
Profundidad de Ubre	-0.38 Profundo		
Col. Pezones Delanteros	+0.08 Cerrado		
Col. Pezones Posteriores	+0.04 Cerrado		
Largo de Pezones	+1.19 Largo		

EFI: 10.70%



ABUELA PATERNA: De-Su Frazzled 6984-ET GP-84

Número Registro: 003222037593

Nombre Registro: DENOVO 17306 TOPAZ-ET

Status Registro: 99%-I

Fecha Nacimiento: 04/11/20

PADRE: DENOVO 16255 HERITAGE-ET
 MADRE: DENOVO BILLY 580-ET
 ABUELO MATERNO: MR RI-VAL-RE FREE BILLY-ET
 ABUELA PATERNA: DE-SU FRAZZLED 6984-ET
 BISABUELA MATERNA: MELARRY JOSUPER FRAZZLED-ET

Producción

Hijas: 0	Hatos: 0	NMS: +1081	TPI@: +2887
Leche	+1832 Lbs	81% Rel	
Proteína	+70 Lbs	+0.04%	
Grasa	+111 Lbs	+0.14%	
FS	+283 Lbs		
Mérito Quesero \$	+1091		
Mérito Leche Fluída \$	+1008		
Kappa Caseína	BB		
Beta Caseína	A2/A2		
CDCB	abr-23		
Controller	ABS Global		

Salud y Fertilidad

Vida Productiva	+4.70	75% Rel
Supervivencia	+1.00	71% Rel
Tasa de Preñez Hijas	-1.90	74% Rel
Score Células Somáticas	+2.92	76% Rel
Tasa Concepción Vaquillas	-0.50	73% Rel
Tasa Concepción Vacas	-0.60	74% Rel
AHI	101	
Datos del Mundo Real		
TransitionRight®	**	

Rasgos de Parto

Facilidad de Parto Directa	1.70%	62% Rel	0 Obs
Facilidad Partos Hijas	2.00%	61% Rel	0 Obs
Mortinatos	5.10%	59% Rel	0 Obs
Mortinatos de Hijas	4.60%	59% Rel	0 Obs

Conformación	Hijas: 0	Hatos: 0	Fiab. Tipo: 77%
		-2 -1 0 +1 +2	
Tipo	+0.19		
Compuesto de Ubres	+0.72		
Comp. Patas y Pezuñas	-0.55		
Compuesto de Cuerpo	-2.07		
Estatura	-1.05 Corto		
Fortaleza	-1.23 Frágil		
Profundidad de Cuerpo	-0.67 Poco profunda		
Angularidad	+1.87 Abierto		
Angulo de Grupa	-0.25 Isquiún alto		
Ancho de Grupa	-0.09 Estrecho		
Vista Patas Lateral	+1.19 Curvo		
Vista Patas Trasera	-0.79 Corvejón alto		
Angulo Pezuña	-1.44 Bajo		
Comp. Patas y Pezuñas	-0.62 Bajo		
Inserción Ubre Anterior	0 Fuerte		
Altura Ubre Trasera	+0.86 Alto		
Ancho Ubre Trasera	+1.35 Ancho		
Ligamento Central de Ubre	+0.35 Fuerte		
Profundidad de Ubre	-0.61 Profundo		
Col. Pezones Delanteros	+0.36 Cerrado		
Col. Pezones Posteriores	+0.71 Cerrado		
Largo de Pezones	-0.06 Corto		

EFI: 10.50%

PODERÍO





Número Registro: 003127591355
 Nombre Registro: DENOVO 3757 TOPPER-ET
 Status Registro: 99%-1
 Fecha Nacimiento: 26/01/21

PADRE: DENOVO 16034 CABO-ET
 MADRE: DENOVO ACURA 887-ET
 ABUELO MATERNO: PINE-TREE ACURA-ET
 ABUELA PATERNA: DE-SU FRAZZLED 6984-ET
 BISABUELA MATERNA: MELARRY JOSUPER FRAZZLED-ET

Producción

Hijas: 0	Hatos: 0	NM\$: +1063	TPI@: +2977
Leche	+1360 Lbs	80% Rel	
Proteína	+61 Lbs	+0.06%	
Grasa	+88 Lbs	+0.12%	
FS	+300 Lbs		
Mérito Quesero \$	+1078		
Mérito Leche Fluida \$	+961		
Kappa Caseína	BE		
Beta Caseína	A1/A2		
CDDB	abr-23		
Controller	ABS Global		

Salud y Fertilidad

Vida Productiva	+5.80	74% Rel
Supervivencia	+3.20	71% Rel
Tasa de Preñez Hijas	+0.20	74% Rel
Score Células Somáticas	+2.78	76% Rel
Tasa Concepción Vaquillas	+1.70	73% Rel
Tasa Concepción Vacas	+1.60	74% Rel
AHI	105	
Datos del Mundo Real		
TransitionRight®	***	
Fertilidad Toro Convencional	***	764 Obs

Rasgos de Parto

Facilidad de Parto Directa	2.10%	62% Rel	0 Obs
Facilidad Partos Hijas	2.30%	59% Rel	0 Obs
Mortinatos	5.60%	59% Rel	0 Obs
Mortinatos de Hijas	5.20%	57% Rel	0 Obs

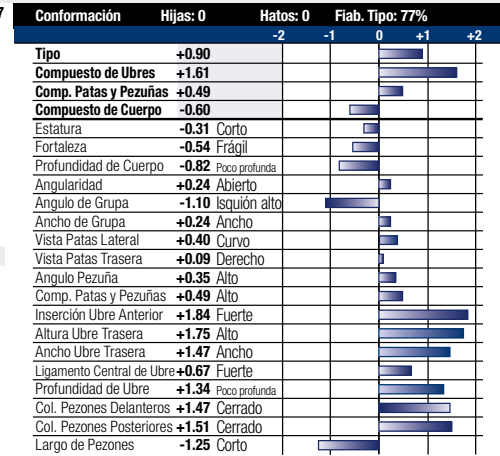

EFI: 10.40%



Número Registro: 003209365445
 Nombre Registro: LEVEL-PLAIN VANHALEN-ET
 Status Registro: 99%-1
 Fecha Nacimiento: 27/08/19

PADRE: DENOVO 14773 FEATURE-ET
 MADRE: LEVEL-PLAIN ACH VIBRANT-ET
 ABUELO MATERNO: ABS ACHIEVER-ET
 ABUELA PATERNA: LEVEL-PLAIN DELTA VIXEN
 BISABUELA MATERNA: MR MOGUL DELTA 1427-ET

Producción

Hijas: 0	Hatos: 0	NM\$: +1052	TPI@: +2967
Leche	+1862 Lbs	82% Rel	
Proteína	+63 Lbs	+0.02%	
Grasa	+107 Lbs	+0.12%	
FS	+258 Lbs		
Mérito Quesero \$	+1062		
Mérito Leche Fluida \$	+1009		
Kappa Caseína	BB		
Beta Caseína	A2/A2		
CDDB	abr-23		
Controller	ABS Global		

Salud y Fertilidad

Vida Productiva	+5.20	76% Rel
Supervivencia	+0.40	72% Rel
Tasa de Preñez Hijas	-3.60	76% Rel
Score Células Somáticas	+2.70	79% Rel
Tasa Concepción Vaquillas	-1.60	74% Rel
Tasa Concepción Vacas	-3.20	76% Rel
AHI	101	
Datos del Mundo Real		
TransitionRight®	**	
Fertilidad Toro Convencional	***	2082 Obs

Rasgos de Parto

Facilidad de Parto Directa	1.50%	96% Rel	955 Obs
Facilidad Partos Hijas	2.00%	71% Rel	0 Obs
Mortinatos	5.30%	88% Rel	699 Obs
Mortinatos de Hijas	5.10%	65% Rel	0 Obs

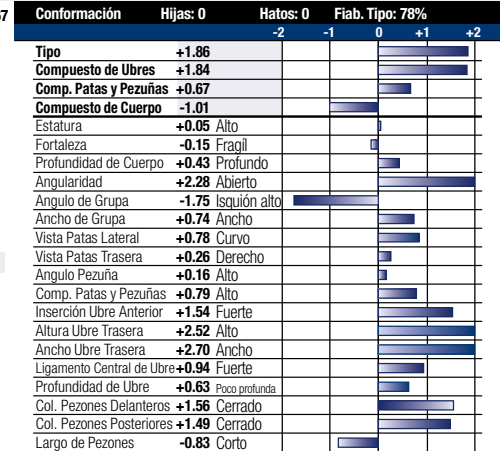

EFI: 10.30%



MADRE: De-Su Delta 4900-ET EX-90

Número Registro: 003143060606

Nombre Registro: DENOVO 2705 VENTURE-ET

Status Registro: 99%-I

Fecha Nacimiento: 19/09/17

PADRE: ABS ACHIEVER-ET
 MADRE: DE-SU DELTA 4900-ET
 ABUELO MATERNO: MR MOGUL DELTA 1427-ET
 ABUELA PATERNA: DE-SU SUPERSIRE 3349-ET
 BISABUELA MATERNA: SEAGULL-BAY SUPERSIRE-ET

Producción

Hijas: 3982	Hatos: 135	NMS: +1143	TPI@: +2937
Leche	+1053 Lbs	99% Rel	
Proteína	+46 Lbs	+0.05%	
Grasa	+131 Lbs	+0.31%	
FS	+384 Lbs		
Mérito Quesero \$	+1159		
Mérito Leche Fluida \$	+1063		
Kappa Caseína	BB		
Beta Caseína	A2/A2		
IB-M/USA	abr-23		
Controllor	ABS Global		

Salud y Fertilidad

Vida Productiva	+4.90	90% Rel
Supervivencia	+2.20	77% Rel
Tasa de Preñez Hijas	-0.90	96% Rel
Score Células Somáticas	+2.62	99% Rel
Tasa Concepción Vaquillas	+2.10	93% Rel
Tasa Concepción Vacas	+0.80	96% Rel
AHI	112	
Datos del Mundo Real		
TransitionRight®	****	
Fertilidad Toro Convencional	****	1518 Obs

Rasgos de Parto

Facilidad de Parto Directa	2.00%	97% Rel	2023 Obs
Facilidad Partos Hijas	1.80%	85% Rel	299 Obs
Mortinatos	5.40%	95% Rel	1864 Obs
Mortinatos de Hijas	4.80%	83% Rel	284 Obs

Conformación	Hijas: 223	Hatos: 44	Fiab. Tipo: 95%		
	-2	-1	0	+1	+2
Tipo	-0.31				
Compuesto de Ubres	+0.59				
Comp. Patas y Pezuñas	-0.16				
Compuesto de Cuerpo	-1.64				
Estatura	-1.53	Corto			
Fortaleza	-1.79	Frágil			
Profundidad de Cuerpo	-1.59	Poco profunda			
Angularidad	-0.73	Apretado			
Angulo de Grupa	-0.69	Isquiún alto			
Ancho de Grupa	-1.24	Estrecho			
Vista Patas Lateral	-0.72	Derecho			
Vista Patas Trasera	-0.83	Convección alto			
Angulo Pezuña	-0.47	Bajo			
Comp. Patas y Pezuñas	-0.34	Bajo			
Inserción Ubre Anterior	+0.22	Fuerte			
Altura Ubre Trasera	+0.77	Alto			
Ancho Ubre Trasera	-0.11	Estrecho			
Ligamento Central de Ubre	-0.28	Débil			
Profundidad de Ubre	+0.37	Poco profunda			
Col. Pezones Delanteros	-0.46	Ancho			
Col. Pezones Posteriores	+0.38	Cerrado			
Largo de Pezones	-0.80	Corto			

EFI: 11.00%



IMAGEN NO DISPONIBLE

PADRE: FB 7683 BILLY ALONSO-ET
 MADRE: LEVEL-PLAIN FEAT VISA-ET
 ABUELO MATERNO: DENOVO 14773 FEATURE-ET
 ABUELA PATERNA: LEVEL-PLAIN ACH VIBRANT-ET
 BISABUELA MATERNA: ABS ACHIEVER-ET

Producción

Hijas: 0	Hatos: 0	NMS: +1234	TPI@: +3053
Leche	+1916 Lbs	79% Rel	
Proteína	+70 Lbs	+0.04%	
Grasa	+131 Lbs	+0.19%	
FS	+353 Lbs		
Mérito Quesero \$	+1245		
Mérito Leche Fluida \$	+1170		
Kappa Caseína	AB		
Beta Caseína	A2/A2		
CDCB	abr-23		
Controllor	ABS Global		

Salud y Fertilidad

Vida Productiva	+5.70	74% Rel
Supervivencia	+0.90	70% Rel
Tasa de Preñez Hijas	-2.20	74% Rel
Score Células Somáticas	+2.82	75% Rel
Tasa Concepción Vaquillas	0	71% Rel
Tasa Concepción Vacas	0	74% Rel
AHI	101	
Datos del Mundo Real		
TransitionRight®	***	

Rasgos de Parto

Facilidad de Parto Directa	2.10%	74% Rel	19 Obs
Facilidad Partos Hijas	1.90%	72% Rel	0 Obs
Mortinatos	5.30%	65% Rel	19 Obs
Mortinatos de Hijas	4.60%	66% Rel	0 Obs

Conformación	Hijas: 0	Hatos: 0	Fiab. Tipo: 77%		
	-2	-1	0	+1	+2
Tipo	+0.85				
Compuesto de Ubres	+0.66				
Comp. Patas y Pezuñas	+0.24				
Compuesto de Cuerpo	-1.65				
Estatura	-0.26	Corto			
Fortaleza	-0.95	Frágil			
Profundidad de Cuerpo	-0.24	Poco profunda			
Angularidad	+2.07	Abierto			
Angulo de Grupa	-0.23	Isquiún alto			
Ancho de Grupa	+0.52	Ancho			
Vista Patas Lateral	+2.11	Curvo			
Vista Patas Trasera	+0.06	Derecho			
Angulo Pezuña	-1.03	Bajo			
Comp. Patas y Pezuñas	+0.39	Alto			
Inserción Ubre Anterior	+0.22	Fuerte			
Altura Ubre Trasera	+1.08	Alto			
Ancho Ubre Trasera	+1.18	Ancho			
Ligamento Central de Ubre	+0.61	Fuerte			
Profundidad de Ubre	-0.42	Profundo			
Col. Pezones Delanteros	+0.86	Cerrado			
Col. Pezones Posteriores	+1.16	Cerrado			
Largo de Pezones	-0.59	Corto			

EFI: 10.30%

PODERÍO





PADRE: 29HO19629 Z-Happy WINTERFELL-ET

Número Registro: 003238220366
 Nombre Registro: BOMAZ WISTERIA-ET
 Status Registro: 99%-I
 Fecha Nacimiento: 07/05/21

PADRE: Z-HAPPY WINTERFELL-ET
 MADRE: BOMAZ LEGACY 9214-ET
 ABUELO MATERNO: PINE-TREE CW LEGACY-ET
 ABUELA PATERNA: BOMAZ ROBSON 49-ET
 BISABUELA MATERNA: BOMAZ ALTAROBSON-ET

Producción

Hijas: 0	Hatos: 0	NM\$: +1051	TPI@: +2935
Leche	+511 Lbs	79% Rel	
Proteína	+52 Lbs	+0.13%	
Grasa	+111 Lbs	+0.32%	
FS	+73 Lbs		
Mérito Quesero \$	+1076		
Mérito Leche Fluída \$	+872		
Kappa Caseína	BB		
Beta Caseína	A2/A2		
CDCB	abr-23		
Controller	ABS Global		

Salud y Fertilidad

Vida Productiva	+5.50	74% Rel
Supervivencia	+3.50	71% Rel
Tasa de Preñez Hijas	+1.30	74% Rel
Score Células Somáticas	+2.76	75% Rel
Tasa Concepción Vaquillas	+4.20	72% Rel
Tasa Concepción Vacas	+3.20	74% Rel
AHI	99	
Datos del Mundo Real		
TransitionRight®	****	

Rasgos de Parto

Facilidad de Parto Directa	1.90%	62% Rel	0 Obs
Facilidad Partos Hijas	2.00%	58% Rel	0 Obs
Mortinatos	5.10%	58% Rel	0 Obs
Mortinatos de Hijas	3.30%	56% Rel	0 Obs

Conformación	Hijas: 0	Hatos: 0	Fiab. Tipo: 78%		
	-2	-1	0	+1	+2
Tipo	+0.05				
Compuesto de Ubres	+0.11				
Comp. Patas y Pezuñas	-0.82				
Compuesto de Cuerpo	+0.15				
Estatura	+1.01	Alto			
Fortaleza	+0.16	Fuerte			
Profundidad de Cuerpo	+0.07	Profundo			
Angularidad	+0.63	Abierto			
Angulo de Grupa	+1.96	Sloped			
Ancho de Grupa	+0.53	Ancho			
Vista Patas Lateral	-0.98	Derecho			
Vista Patas Trasera	-0.35	Conveión alto			
Angulo Pezuña	+0.13	Alto			
Comp. Patas y Pezuñas	-0.62	Bajo			
Inserción Ubre Anterior	+0.51	Fuerte			
Altura Ubre Trasera	-0.10	Bajo			
Ancho Ubre Trasera	+0.57	Ancho			
Ligamento Central de Ubre	+0.33	Fuerte			
Profundidad de Ubre	+0.46	Poco profunda			
Col. Pezones Delanteros	+1.22	Cerrado			
Col. Pezones Posteriores	+1.13	Cerrado			
Largo de Pezones	-1.45	Corto			

EFI: 10.10%



TORO: 29HO20622 Denovo 18125 WOODROW-ET

Número Registro: 003230986060
 Nombre Registro: DENOVO 18125 WOODROW-ET
 Status Registro: 99%-I
 Fecha Nacimiento: 20/05/21

PADRE: Z-HAPPY WINTERFELL-ET
 MADRE: RONJANCO RM441 459F
 ABUELO MATERNO: DE-SU FRAZZLD ROME 14192-ET
 ABUELA PATERNA: RONJANCO AC 295 441F-ET
 BISABUELA MATERNA: ABS ACHIEVER-ET

Producción

Hijas: 0	Hatos: 0	NM\$: +999	TPI@: +2941
Leche	+972 Lbs	80% Rel	
Proteína	+50 Lbs	+0.07%	
Grasa	+107 Lbs	+0.24%	
FS	-29 Lbs		
Mérito Quesero \$	+1018		
Mérito Leche Fluída \$	+890		
Kappa Caseína	BB		
Beta Caseína	A2/A2		
CDCB	abr-23		
Controller	ABS Global		

Salud y Fertilidad

Vida Productiva	+5.30	74% Rel
Supervivencia	+3.00	71% Rel
Tasa de Preñez Hijas	+0.50	74% Rel
Score Células Somáticas	+2.63	75% Rel
Tasa Concepción Vaquillas	+2.10	72% Rel
Tasa Concepción Vacas	+2.00	74% Rel
AHI	106	
Datos del Mundo Real		
TransitionRight®	*****	

Rasgos de Parto

Facilidad de Parto Directa	2.00%	62% Rel	0 Obs
Facilidad Partos Hijas	1.30%	58% Rel	0 Obs
Mortinatos	5.20%	58% Rel	0 Obs
Mortinatos de Hijas	2.70%	56% Rel	0 Obs

Conformación	Hijas: 0	Hatos: 0	Fiab. Tipo: 78%		
	-2	-1	0	+1	+2
Tipo	+0.58				
Compuesto de Ubres	+0.80				
Comp. Patas y Pezuñas	-0.48				
Compuesto de Cuerpo	+0.06				
Estatura	+1.18	Alto			
Fortaleza	+0.32	Fuerte			
Profundidad de Cuerpo	+0.30	Profundo			
Angularidad	+1.04	Abierto			
Angulo de Grupa	+1.37	Inclinado			
Ancho de Grupa	+0.11	Ancho			
Vista Patas Lateral	-1.43	Derecho			
Vista Patas Trasera	-0.13	Conveión alto			
Angulo Pezuña	+0.53	Alto			
Comp. Patas y Pezuñas	-0.20	Bajo			
Inserción Ubre Anterior	+0.78	Fuerte			
Altura Ubre Trasera	+1.10	Alto			
Ancho Ubre Trasera	+1.50	Ancho			
Ligamento Central de Ubre	+0.97	Fuerte			
Profundidad de Ubre	+0.73	Poco profunda			
Col. Pezones Delanteros	+1.78	Cerrado			
Col. Pezones Posteriores	+1.87	Cerrado			
Largo de Pezones	-1.32	Corto			

EFI: 10.10%

MIKEY | 29BS3822 LITTLE HILL B MIKEY



PADRE: AMBER RAE GET LUCKY BUCKY
MADRE: LITTLE HILL DANE MARCELO
 ABUELO MATERNO: SWITZER TALS CDNC DANE ET *TM
 ABUELA PATERNA:
 BISABUELA MATERNA: READS DRIVER KALEB TWIN *TM(D)

Rasgos de Parto

Facilidad de Parto Directa 2.40% 62% Rel 19 Obs
 Facilidad Partos Hijas 3.10% 59% Rel 0 Obs

Producción

Hijas: 0 Hatos: 0 NMS: +405 PPR:+122
Leche +1451 Lbs 66% Rel
Proteína +44 Lbs -0.02%
Grasa +40 Lbs -0.08%
Mérito Quesero \$ +405
Mérito Leche Fluida \$ +403
Kappa Caseína BB
Beta Caseína A2/A2
CDCB abr-23
Controller ABS Global

Conformación	Hijas: 0	Hatos: 0	Fiab. Tipo: 66%			
		-2	-1	0	+1	+2
Tipo	0					
Compuesto de Ubres	+0.16					
Estatura	+1.10					
Fortaleza	+0.20					
Angularidad	-0.30					
Angulo de Grupa	+1.00					
Ancho de Grupa	-0.30					
Vista Patas Lateral	0					
Vista Patas Trasera	+0.10					
Angulo Pezuña	+0.30					
Inserción Ubre Anterior	-0.50					
Altura Ubre Trasera	-0.60					
Ancho Ubre Trasera	+0.60					
Ligamento Central de Ubre	+0.10					
Profundidad de Ubre	+0.40					
Colocación Pezones Del.	+1.10					
Largo de Pezones	-0.10					

ABUELA PATERNA: Little Hill Vitalis Mandy ET VG85

Num. Registro:: 003138480745
 Nombre Reg.: LITTLE HILL B MIKEY
 Fecha Nacimiento: 07/01/20

Salud y Fertilidad

Vida Productiva +1.50 58% Rel
 Supervivencia -0.10 46% Rel
 Tasa de Preñez Hijas -0.80 56% Rel
 Score Células Somáticas +3.01 62% Rel
 Tasa Concepción Vaquillas 0 46% Rel
 Tasa Concepción Vacas -1.90 52% Rel

EFI: 7.40%

SINAI | 29BS3820 MEADO-BROOK SAGES SINAI ET



PADRE: BMG LUST GET LUCKY ET *TM
MADRE: MEADO-BROOK DREAMIN SAGE ET
 ABUELO MATERNO: HILLTOP ACRES DRIVER ET(D)*TM
 ABUELA PATERNA: OLD TIME SWEET DREAM
 BISABUELA MATERNA: R N R PAYOFF BROOKINGS ET *TM

Rasgos de Parto

Facilidad de Parto Directa 2.50% 63% Rel 32 Obs
 Facilidad Partos Hijas 2.90% 58% Rel 5 Obs

Producción

Hijas: 10 Hatos: 6 NMS: +575 PPR:+141
Leche +1881 Lbs 75% Rel
Proteína +56 Lbs -0.03%
Grasa +60 Lbs -0.07%
Mérito Quesero \$ +572
Mérito Leche Fluida \$ +580
Kappa Caseína AB
Beta Caseína A1/A2
CDCB abr-23
Controller ABS Global

Conformación	Hijas: 0	Hatos: 0	Fiab. Tipo: 69%			
		-2	-1	0	+1	+2
Tipo	-0.20					
Compuesto de Ubres	-0.36					
Estatura	+0.10					
Fortaleza	-0.30					
Angularidad	+0.50					
Angulo de Grupa	+0.50					
Ancho de Grupa	-1.20					
Vista Patas Lateral	+0.20					
Vista Patas Trasera	-0.10					
Angulo Pezuña	+0.20					
Inserción Ubre Anterior	-1.20					
Altura Ubre Trasera	+0.30					
Ancho Ubre Trasera	+1.10					
Ligamento Central de Ubre	-1.00					
Profundidad de Ubre	-1.80					
Colocación Pezones Del.	-1.00					
Largo de Pezones	+1.40					

MADRE: Meado-Brook Dreamin Sage ET +84

Num. Registro:: 003137438950
 Nombre Reg.: MEADO-BROOK SAGES SINAI ET
 Fecha Nacimiento: 30/07/17

Salud y Fertilidad

Vida Productiva +1.80 61% Rel
 Supervivencia -0.40 50% Rel
 Tasa de Preñez Hijas -1.90 59% Rel
 Score Células Somáticas +3.11 67% Rel
 Tasa Concepción Vaquillas -1.70 51% Rel
 Tasa Concepción Vacas -2.70 55% Rel

EFI: 7.00%

PODERÍO



BAZZAR {5}

29JE4276 | JX CAL-MART
BAZZAR {5}-ET

Número Registro: 000067424767

Nombre Registro: JX CAL-MART BAZZAR (5)-ET

Fecha Nacimiento: 18/06/20



PADRE: JX PEAK ALTAMONTRA (6)-ET
MADRE: JX CAL-MART STONY BARBE 321 (4)
ABUELO MATERNO: JX SPRING CREEK MARLO STONEY (3)-ET
ABUELA PATERNA: JX CAL-MART MARK BAYLY 8503 (6)
BISABUELA MATERNA: SPARKY MARK K091 7350-ET

MADRE: JX Cal-Mart Stony Barbe 321 (4)
VG-81%

EFI: 9.20%

Producción		
Hijas: 0	Hatos: 0	Mérito Quesero: +601 JPI®: +140
Leche	+1190 Lbs	78% Rel
Proteína	+51 Lbs	+0.03%
Grasa	+65 Lbs	+0.03%
NMS	+591	
Mérito Leche Fluida \$	+518	
Kappa Caseína	AB	
Beta Caseína	A2/A2	
CDCB	45017	
Controller	ABS Global	

Salud y Fertilidad		
Vida Productiva	+2.70	74% Rel
Supervivencia	0	62% Rel
Tasa de Preñez Hijas	-1.00	73% Rel
Score Células Somáticas	+2.95	78% Rel
Tasa Concepción Vaquillas	+3.60	65% Rel
Tasa Concepción Vacas	+0.50	73% Rel

Datos del Mundo Real
TransitionRight®

Conformación	Hijas: 0	Hatos: 0	Fiab. Tipo: 80%				
			-2	-1	0	+1	+2
Tipo	+1.30						
Compuesto de Ubres	+9.30						
Estatura	+0.50	Alto					
Fortaleza	+0.90	Fuerte					
Angularidad	+1.20	Abierto					
Angulo de Grupa	-1.40	Isquión alto					
Ancho de Grupa	+1.10	Ancho					
Angulo Pezuña	+0.50	Alto					
Vista Patas Lateral	+0.40	Derecho					
Inserción Ubre Anterior	+2.30	Fuerte					
Altura Ubre Trasera	+1.60	Alto					
Ancho Ubre Trasera	+1.10	Ancho					
Ligamento Suspensorio	0	Fuerte					
Profundidad de Ubre	+1.10	Poco profunda					
Colocación Pez. Del.	+0.20	Cerrado					
Largo de Pezones	+0.80	Largo					
Colocación Pez. Post.	-0.30	Ancho					

LEONARD {5}

29JE4222 | JX FARIA BROTHERS
LEONARD {5}-ET

Número Registro: 003207770566

Nombre Registro: JX FARIA BROTHERS LEONARD (5)-ET

Fecha Nacimiento: 19/06/19



PADRE: JX CAL-MART WESTPORT (5)-ET
MADRE: JX FARIA BROTHERS STEVENS 382161 (4)-ET
ABUELO MATERNO: JX FARIA BROTHERS BRAD STEVENS (5)
ABUELA PATERNA: JX FARIA BROTHERS MARLO 304662 (3)-ET
BISABUELA MATERNA: JX FARIA BROTHERS MARLO (2)-ET

TORO: 29JE4222 JX Faria Brothers LEONARD (5)-ET

EFI: 9.80%

Producción		
Hijas: 0	Hatos: 0	Mérito Quesero: +468 JPI®: +102
Leche	+1122 Lbs	79% Rel
Proteína	+53 Lbs	+0.05%
Grasa	+68 Lbs	+0.06%
NMS	+455	
Mérito Leche Fluida \$	+361	
Kappa Caseína	AB	
Beta Caseína	A2/A2	
CDCB	abr-23	
Controller	ABS Global	

Salud y Fertilidad		
Vida Productiva	+0.90	73% Rel
Supervivencia	-0.40	59% Rel
Tasa de Preñez Hijas	-2.60	70% Rel
Score Células Somáticas	+2.89	77% Rel
Tasa Concepción Vaquillas	+0.50	67% Rel
Tasa Concepción Vacas	-2.60	70% Rel

Datos del Mundo Real
TransitionRight®

Conformación	Hijas: 0	Hatos: 0	Fiab. Tipo: 79%				
			-2	-1	0	+1	+2
Tipo	+1.00						
Compuesto de Ubres	+1.20						
Estatura	+1.80	Alto					
Fortaleza	+1.50	Fuerte					
Angularidad	+1.80	Abierto					
Angulo de Grupa	-0.70	Isquión alto					
Ancho de Grupa	+1.50	Ancho					
Angulo Pezuña	+0.70	Alto					
Vista Patas Lateral	-0.10	Curvo					
Inserción Ubre Anterior	+0.50	Fuerte					
Altura Ubre Trasera	+0.90	Alto					
Ancho Ubre Trasera	+1.10	Ancho					
Ligamento Suspensorio	-0.20	Débil					
Profundidad de Ubre	-0.60	Profundo					
Colocación Pez. Del.	+0.40	Cerrado					
Largo de Pezones	+1.20	Largo					
Colocación Pez. Post.	-0.20	Ancho					

WHOOOP {6}

29JE4254 | JX CAL-MART
WHOOOP {6}-ET

Num. Registro: 000067424720

Nombre Reg.: JX CAL-MART WHOOOP (6)-ET

Fecha Nacimiento: 02/11/19



PADRE: ALL LYNNIS LISTOWEL DALTON-P-ET
MADRE: JX CAL-MART HARRIS WYAN 9464 (5)-ET
ABUELO MATERNO: JX SCHULTZ VOLCANO HARRIS (4)
ABUELA PATERNA: CAL-MART FASTRACK WYN 8375 0
BISABUELA MATERNA: BW FASTRACK-ET

MADRE: JX Cal-Mart Harris Wyan 9464 (5)-ET
VG-80%

EFI: 9.70%

Producción		
Hijas: 0	Hatos: 0	Mérito Quesero: +403 JPI®: +83
Leche	+1236 Lbs	78% Rel
Proteína	+49 Lbs	+0.02%
Grasa	+53 Lbs	-0.03%
NMS	+395	
Mérito Leche Fluida \$	+337	
Kappa Caseína	AB	
Beta Caseína	A2/A2	
CDCB	abr-23	
Controller	ABS Global	

Salud y Fertilidad		
Vida Productiva	+1.00	73% Rel
Supervivencia	-1.10	60% Rel
Tasa de Preñez Hijas	-2.50	71% Rel
Score Células Somáticas	+2.93	77% Rel
Tasa Concepción Vaquillas	-1.00	61% Rel
Tasa Concepción Vacas	-1.60	71% Rel

Datos del Mundo Real
TransitionRight®

Conformación	Hijas: 0	Hatos: 0	Fiab. Tipo: 80%				
			-2	-1	0	+1	+2
Tipo	+0.60						
Compuesto de Ubres	-1.60						
Estatura	+1.40	Alto					
Fortaleza	+0.90	Fuerte					
Angularidad	+1.40	Abierto					
Angulo de Grupa	-1.10	Isquión alto					
Ancho de Grupa	+1.00	Ancho					
Angulo Pezuña	+0.60	Alto					
Vista Patas Lateral	0	Derecho					
Inserción Ubre Anterior	+0.30	Fuerte					
Altura Ubre Trasera	-0.10	Bajo					
Ancho Ubre Trasera	+0.80	Ancho					
Ligamento Suspensorio	-0.30	Débil					
Profundidad de Ubre	0	Poco profunda					
Colocación Pez. Del.	+0.70	Cerrado					
Largo de Pezones	-0.20	Corto					
Colocación Pez. Post.	-0.40	Ancho					



México

LOS 10 MEJORES POR RASGO

MERITO NETO

29H020805	Decree	+1244
29H020823	Daylight	+1231
29H020797	Durand	+1228
29H020908	Agent	+1179
29H019505	Beal	+1173
29H020865	Vante	+1172
29H019964	Cascade	+1154
29H020934	Mayapple	+1153
29H020748	Tetrus	+1150
29H020644	Treble	+1149

GRASA

29H019505	Beal	+149
29H020760	Kong	+133
29H020837	Lars	+129
29H020865	Vante	+129
29H020783	Aspen	+128
29H020934	Mayapple	+128
29H020797	Durand	+125
29H019580	Tennessee	+122
29H020662	Fairway	+122
29H020802	Globe	+122

TIPO

94H020977	Winners Circle-P	+3.89
94H020785	Debut	+3.00
29H020939	Empower	+2.24
94H020660	Rockytop	+2.12
29H019626	Vanhallen	+1.86
94H021032	Diplomat	+1.61
29H019828	Hickory	+1.42
29H020802	Globe	+1.42
29H020902	Gentry	+1.36
29H019836	Rousseau	+1.33

FACILIDAD DE PARTO

29H019685	Rosedale	1.3
29H020833	Dayton	1.3
29H019746	Kg	1.4
29H020570	Alpine	1.4
29H020722	Talbot	1.4
29H019626	Vanhallen	1.5
29H020619	Abys	1.5
29H020738	Vinnie	1.5
29H019714	Funkhouser	1.6
29H019580	Tennessee	1.6

VIDA PRODUCTIVA

29H019886	Gonzalez	+8.3
29H019527	Arena	+7.3
29H020851	Delray	+7.2
29H020908	Agent	+7.1
29H019810	Acadia	+6.9
29H020738	Vinnie	+6.9
29H020939	Empower	+6.9
29H020722	Talbot	+6.8
29H020797	Durand	+6.8
29H020805	Decree	+6.7

PROTEINA

29H020760	Kong	+78
29H020959	Sonnet	+78
29H019964	Cascade	+71
29H020805	Decree	+71
29H020934	Mayapple	+71
29H019911	Topaz	+70
29H021053	Milkmore	+69
29H019828	Hickory	+68
29H019981	Infinity	+67
29H019600	Aldo	+66

UBRES

94H020977	Winners Circle-P	+3.15
94H020785	Debut	+2.65
94H020660	Rockytop	+2.05
29H020939	Empower	+2.03
29H019664	August	+1.87
29H019626	Vanhallen	+1.84
29H021051	Delavan	+1.63
94H021032	Diplomat	+1.60
29H019714	Funkhouser	+1.59
29H020902	Gentry	+1.49

TPI

29H020908	Agent	+3100
29H020865	Vante	+3070
29H020934	Mayapple	+3066
29H020797	Durand	+3063
29H020939	Empower	+3054
29H021051	Delavan	+3052
29H020823	Daylight	+3051
29H019964	Cascade	+3048
29H020805	Decree	+3048
29H019664	August	+3031

LECHE

29H020959	Sonnet	+2524
29H021053	Milkmore	+2182
29H020590	Innovation	+2029
29H020934	Mayapple	+1927
29H019888	Frontier	+1924
29H019911	Topaz	+1832
29H019626	Vanhallen	+1862
29H020760	Kong	+1828
29H020908	Agent	+1734
29H019903	Odana	+1718

COMPUESTO DE G y P

29H020908	Agent	+1.4
29H019946	Canvas	+1.3
29H020939	Empower	+1.2
29H019664	August	+1.0
29H019831	Pueblo	+1.0
29H019600	Aldo	+0.9
29H019527	Arena	+0.8
29H019684	Avalon	+0.7
29H020833	Dayton	+0.6
94H020660	Rockytop	+0.6

PATAS Y PEZUÑAS

29H020939	Empower	+1.99
94H020977	Winners Circle-P	+1.70
94H020785	Debut	+1.36
29H019527	Arena	+1.26
29H021051	Delavan	+1.11
29H020833	Dayton	+0.99
29H019684	Avalon	+0.98
29H020797	Durand	+0.98
29H020570	Alpine	+0.97
29H020738	Vinnie	+0.90

CCS

29H019886	Gonzalez	2.51
29H019959	Larkin	2.60
29H020622	Woodrow	2.63
29H019930	Emerson	2.65
29H019940	Varsity	2.66
29H020837	Lars	2.66
29H020939	Empower	2.67
29H019749	Bunk	2.69
29H019981	Infinity	2.69
29H019626	Vanhallen	2.70



Puede **buscar:**



- 🕒 Tecnología pionera, exclusiva y validada en el campo.
- 🕒 Personal extremadamente calificado y servicio personalizado.
- 🕒 Genética superior recomendada a la medida de cada proyecto ganadero.
- 🕒 Soluciones únicas que ofrecen progreso genético generando ganancias.

Búsqueda genética

Estoy con suerte



Nadie entiende el **progreso genético**
más que el ABS.



abspecplan

(34)

3319-5400

| www.absglobal.com/br

1,620,000

**Más de 1,6 millones de inseminación.
Mantenemos nuestra promesa.**

Sexcel[®] gana en Fertilidad

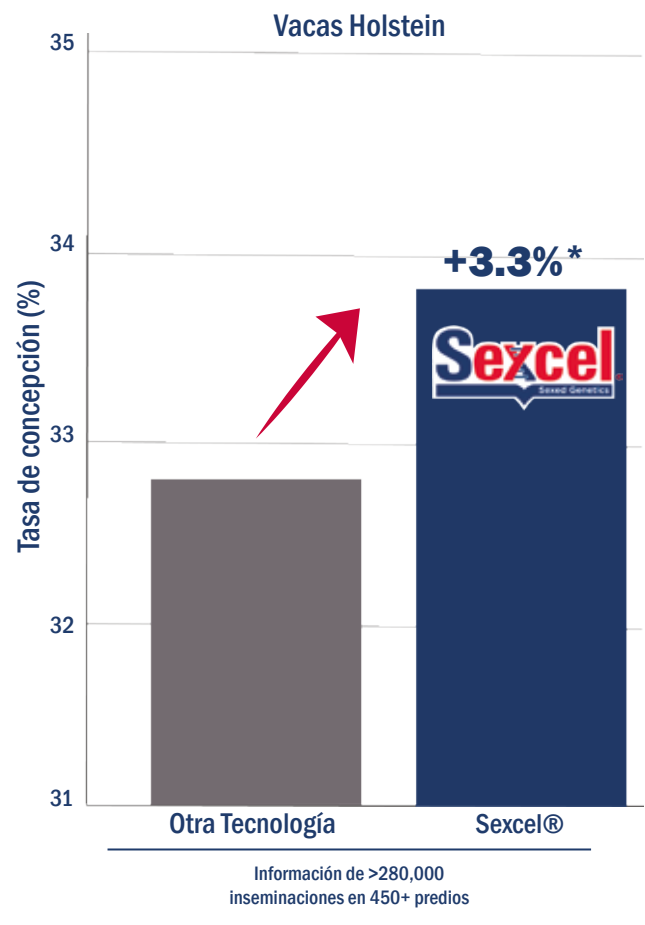
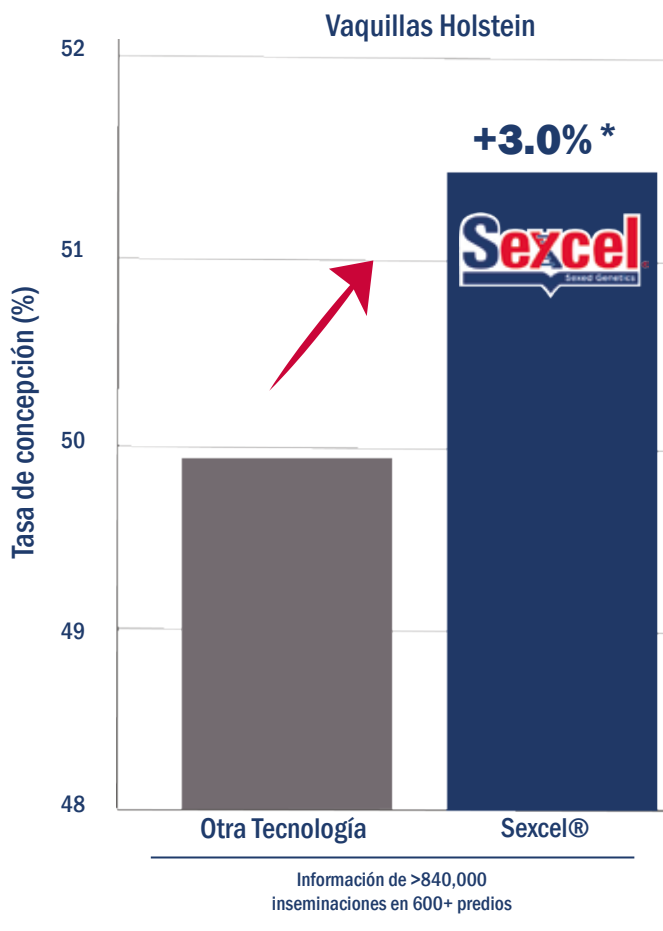

* Basado en el aumento porcentual de la tasa de concepción.



México

ABSGLOBALCOM/MX

 **ABS México**

 **@absmexico**